Índice

1. capa
3. índice
5. o cruzeiro (capa interna)
7. sobre o hinário
8. o terço
10. abertura (hinos 29 e 30)
14. lua branca (hino 01)
16. tuperci (hino 02)
18. ripi (hino 03)
20. formosa (hino 04)
22. refeição (hino 05)
24. papai paxá (hino 06)
26. dois de novembro (hino 07)
28. a rainha me mandou (hino 08)
30. mãe celestial (hino 09)
32. eu devo pedir (hino 10)
34. unaqui (hino 11)
36. meu divino pai (hino 12)
38. estrela d'alva (hino 13)
40. rogativo dos mortos (hino 14)
42. eu quero ser (hino 15)
44. a minha mãe é a santa virgem (hino 16)
46. meu divino pai do céu (hino 17)
48. equior papai me chama (hino 18)
50. o amor eternamente (hino 19)
52. sempre assim (hino 20)
54. oh! meu divino pai (hino 21)
56. palmatória (hino 22)
58. BG (hino 23)
60. cantar-praia (hino 24)
62. oferecimento (hino 25)
64. leão branco (hino 26)
66. seis horas da manhã (hino 27)
68. cantar ir (hino 28)
70. sol, lua, estrela (hino 29)
72. devo amar aquela luz (hino 30)
74. papai samuel (hino 31)
76. cantei hoje (hino 32)
78. papai velho (hino 33)
80. estrela brilhante (hino 34)
82. santa estrela (hino 35)
84. amigo velho (hino 36)
86. marizia (hino 37)
88. flor de jagube (hino 38)
90. centro livre (hino 39)
92. eu canto nas alturas (hino 40)
94. estrela d'água (hino 41)
96. a terra aonde estou (hino 42)
98. o prensor (hino 43)
100. a virgem mãe que me ensinou (hino 44)
102. eu estava em pé firmado (hino 45)
104. eu balanço (hino 46)
106. sete-estrelas (hino 47)
108. a rainha da floresta (hino 48)
110. a minha mãe é mãe de todos (hino 49)
112. salomão (hino 50)
114. eu devo amar (hino 51)
116. a febre do amor (hino 52)
118. virgem mãe divina (hino 53)
120. pedi força a meu pai (hino 54)
122. disciplina (hino 55)
124. santa estrela que me guia (hino 56)
126. eu convido meus irmãos (hino 57)
128. todo mundo quer ser filho (hino 58)
130. o divino pai eterno (hino 59)
132. laranjeira (hino 60)
134. a rainha da floresta (hino 61)
136. quem quiser seguir comigo (hino 62)
138. princesa soloína (hino 63)
140. eu peço a jesus cristo (hino 64)
142. eu vou cantar (hino 65)
144. são joão (hino 66)
146. olhei para o firmamento (hino 67)
148. chamei lá nas alturas (hino 68)
150. passarinho (hino 69)
152. firmeza (hino 70)
154. chamo o tempo (hino 71)
156. silencioso (hino 72)
158. eu vi a virgem mãe (hino 73)
160. só eu cantei na barra (hino 74)
162. as estrelas (hino 75)
164. a virgem mãe é soberana (hino 76)
166. chamo e sei (hino 77)
168. nas virtudes (hino 78)
170. jardineiro (hino 79)
172. chamo a força (hino 80)
174. professor (hino 81)
176. campineiro (hino 82)
178. o divino pai eterno (hino 83)
180. ia guiado pela lua (hino 84)
182. vou seguindo (hino 85)
184. eu vim da minha armada (hino 86)
186. deus, divino deus (hino 87)
188. chamo estrela (hino 88)
190. eu canto, eu digo (hino 89)
192. no jardim, mimosa flor (hino 90)
194. choro muito (hino 91)
196. sou humilde (hino 92)
198. o cruzeiro (hino 93)
200. perguntei a todo mundo (hino 94)
202. te levanta (hino 95)
204. a campina (hino 96)
206. centenário (hino 97)
208. sou filho desta verdade (hino 98)
210. sei aonde está meu pai (hino 99)
212. sou filho da terra (hino 100)
214. o brilho da lua branca (hino 101)
216. sou filho desta verdade (hino 102)
218. todos querem (hino 103)
220. sexta-feira santa (hino 104)
222. sou filho deste poder (hino 105)
224. fortaleza (hino 106)
226. chamei lá nas alturas (hino 107)
228. linha do tucum (hino 108)
230. tudo, tudo (hino 109)
232. de longe (hino 110)
234. estou aqui (hino 111)
236. meu pai (hino 112)
238. sigo nesta verdade (hino 113)
240. encostado à minha mãe (hino 114)
242. batalha (hino 115)
244. sou filho do poder (hino 116)
246. hinos novos (capa interna)
248. dou viva a deus nas alturas (hino 117)
250. todos querem ser irmão (hino 118)
252. confia (hino 119)
254. eu peço (hino 120)
256. esta força (hino 121)
258. quem procurar esta casa (hino 122)
260. eu andei na casa santa (hino 123)
262. eu tomo esta bebida (hino 124)
264. aqui estou dizendo (hino 125)
266. flor das águas (hino 126)
268. hino instrumental
270. eu pedi (hino 127)
272. eu cheguei nesta casa (hino 128)
274. pisei na terra fria (hino 129)
276. diversões (capa interna)
278. prá pilar (hino 01)
280. cacheado (hino 02)
282. cantar me apareceu (hino 03)
284. devo acochar o nó (hino 04)
286. aurora da vida (hino 05)
288. bom trabalhador (hino 06)
290. a casa é esta (hino 07)
292. cheguei no salão (hino 08)
294. são joão (hino 09)
296. zigue-zague (hino 10)
298. santa missa (capa interna)
300. oh! senhor amado (hino 01)
302. dois de novembro (hino 02)
304. rogativo dos mortos (hino 03)
306. mãe celestial (hino 04)
308. equior papai me chama (hino 05)
310. todo mundo quer ser filho (hino 06)
312. senhora mãe santíssima (hino 07)
314. oh! meu pai eterno (hino 08)
316. me despeço meus irmãos (hino 09)
318. pisei na terra fria (hino 10)

O Cruzeiro

Mestre Raimundo Irineu Serra

Hinário Cifrado e Partiturado pelo Padrinho Sergio Negri
Março de 2000

Fraternidade do Coração

Hinário do Mestre Raimundo Irineu Serra " O Cruzeiro "

Os Hinos (29 - Sol, Lua, Estrela) e (30 - Devo Amar Aquela Luz) serão cantados em pé na abertura dos Hinários de Reis, São João, Nossa Senhora da Conceição e Natal.

O Hino (17 – Confissão) será cantado em pé (3x), com a vela acesa na mão seguidos de (**3x Pai-Nossos** e **3x Ave-Marias** intercalados) e uma **Salve-Rainha**, ***apenas*** nos Hinários de Reis, São João, Nossa Senhora da Conceição e Natal.

O Hino (129 – Pisei na Terra Fria) será cantado em pé (2x) só as vozes sem bailar, ***apenas*** nos Hinários de Reis, São João, Nossa Senhora da Conceição, Natal e Passagem do Mestre Raimundo Irineu Serra.

O Hino (25 – Oferecimento) será cantado em pé (2x) só as vozes no Hinário de Reis após o Hino 129.

O Trabalho de Passagem do Mestre será aberto com preces de um Terço inteiro em pé, depois toma-se um pouco de Santo Daime e canta-se os Hinos da Santa Missa intercalados por (**3x Pai-Nossos** e **3x Ave-Marias** + **Glória ao Pai** e **Ó meu Jesus**) sentado com exceção do ultimo hino que é cantado em pé, após o ultimo hino da Santa Missa faz-se **3x Pai-Nossos** e **3x Ave-Marias** + **1x Salve-Rainha** e inicia-se o Hinário "O Cruzeiro" (em pé, bailando) pelo Hino 1.

O Hino (5 – Refeição) não é cantado nos trabalhos, canta-se antes e após as refeições.

O Hino (7 – Dois de Novembro) é cantado apenas na Santa Missa.

O Hino (14 – Rogativo dos Mortos) é cantado apenas na Santa Missa.

No Hino (8 – Oh! Meu Pai Eterno) da Santa Missa fecha-se o Cruzeiro da mesa com 4 velas, em pé, 2 homens e 2 mulheres, apenas neste hino).

O intervalo do Hinário "O Cruzeiro" é feito após o Hino 66 – São João.

Vivas;

Viva o Divino Pai Eterno,
Viva a Rainha da Floresta,
Viva Jesus Cristo Redentor,
Viva o Patriarca São José,
Viva Todos os Seres Divinos,
Viva o Nosso Chefe Império,
Viva Toda Irmandade,
Viva o Santo Cruzeiro! (Falado por um outro irmão.)

O TERÇO

Todos os serviços de Hinários serão abertos com preces de um **Terço** inteiro, rezado em pé.

- **Pelo Sinal da Santa Cruz** (*cruz sobre a testa*), **livrai-nos Deus, Nosso Senhor** (*cruz sobre o centro da face*), **dos nossos inimigos** (*cruz sobre a boca*).

- **Em nome do Pai, do Filho e do Divino Espírito Santo. Amém.**

Credo;

- Creio em Deus Pai todo-poderoso, Criador do céu e da terra. E em Jesus Cristo, seu único Filho, nosso Senhor, que foi concebido pelo poder do Espírito Santo; nasceu da Virgem Maria, padeceu sob Pôncio Pilatos, foi crucificado, morto e sepultado; desceu à mansão dos mortos; ressuscitou ao terceiro dia; subiu aos céus, está sentado à direita de Deus Pai todo-poderoso, de onde há de vir a julgar os vivos e os mortos. Creio no Espírito Santo, na Santa Igreja, na comunhão dos Santos, na remissão dos pecados, na ressurreição da carne, na vida eterna. Amém.

- **1x Salve-Rainha**

- **1x Pai-Nosso**
- **1x Ave-Maria**
- **1x Glória ao Pai,** ao Filho e ao Espírito Santo, como era no princípio, agora e sempre, por todos os séculos e séculos. Amém.
- *(puxador/a)* **- Maria concebida sem pecado:** *(todos respondem)* **Rogai a Deus por nós que recorremos a Vós.**

3x esta série

- **1x Pai-Nosso / 10x Ave-Maria**
- **Glória ao Pai...** ao Filho e ao Espírito Santo, como era no princípio, agora e sempre, por todos os séculos e séculos. Amém.
- **Ó meu Jesus !** Perdoai-nos e livrai-nos do fogo do inferno. Levai as almas todas para o céu e socorrei principalmente as que mais precisarem. Amém.

5x esta série com os 5 mistérios do terço convencional.

- **1x Pai-Nosso**
- **1x Salve-Rainha**
- (puxador/a) **- Louvado seja Nosso Senhor Jesus Cristo:** *(todos respondem)*

e para sempre seja louvada Nossa Mãe Maria Santíssima sobre toda a humanidade.

- **Pelo Sinal da Santa Cruz, livrai-nos Deus, Nosso Senhor, dos nosso inimigos.**
- **Em nome do Pai, do Filho e do Divino Espírito Santo. Amém.**

Mistérios Gozosos (2º e 5º feiras) contemplamos ;

1. Anunciação do Arcanjo São Gabriel à Nossa Senhora. (Lc 1, 26-39)
2. A visita de Nossa Senhora à sua prima Santa Isabel. (Lc 1, 39-56)
3. O nascimento de Jesus Cristo na gruta de Belém. (Lc 2, 1-15)
4. Nossa Senhora cumprindo a Lei de Moisés; apresenta Jesus no templo. (Lc 2, 22-33)
5. Jesus permanece no templo durante 3 dias, falando, escutando e interrogando sobre seu Pai. (Lc 2, 41-52)

Mistérios Dolorosos (3º e 6º feiras) contemplamos ;

1. A oração, o sofrimento e a agonia de Jesus no horto das Oliveiras. (Mc 14, 32-43)
2. Jesus amarrado a uma coluna, em casa de Pilatos, é cruelmente flagelado injustamente. (Jo 18, 38-40)
3. Jesus sendo coroado de espinhos sofrendo diante de todos em silêncio. (Mt 27, 27-32)
4. Jesus condenado à morte, carrega em seus ombros a cruz na qual será crucificado. (Lc 23, 20-32; Mc 8, 34b)
5. Jesus sendo crucificado e morrendo por todos nós. Vive três horas da mais intensa agonia. (Lc 23, 33-47)

Mistérios Gloriosos (4º feiras , Sábados e Domingos) contemplamos ;

1. A ressurreição de Nosso Senhor Jesus Cristo. (Mc 16, 1-8)
2. A subida de Jesus ao céu com admirável glória. (At 1, 4-11)
3. A vinda do Espírito Santo sobre Nossa Senhora e os Apóstolos. (At 2, 1-14)
4. A gloriosa assunção de Nossa Senhora ao céu. (1Cor 15, 20-23 / 53-55)
5. Nossa Senhora sendo coroada Rainha do céu e da terra, e intercessora por todos nós junto a seu Filho Jesus Cristo. (Apoc. 12, 1-6)

SOL, LUA, ESTRELA *(Marcha)*

C G C F G C
Sol, lua, estrela, a terra, o vento e o mar.
F G Am G C
É a luz do firmamento, é só quem eu devo amar.

C G C F G C
É só quem eu devo amar, trago sempre na lembrança,
F G Am G C
é Deus que está no céu aonde está minha esperança.

C G C F G C
A Virgem Mãe mandou para mim esta lição
F G Am G C
me lembrar de Jesus Cristo e esquecer a ilusão.

C G C F G C
Trilhar este caminho toda hora e todo dia.
F G Am G C
O Divino está no céu, Jesus, Filho de Maria.

↓

DEVO AMAR AQUELA LUZ *(Marcha)*

Cm G7 Cm C7 Fm
Devo amar aquela luz, o Divino, aonde está,
Bb Cm G Cm Eb G Cm
para ser um filho Seu no coração eu devo amar. No coração eu devo amar a luz.

C7 Fm Bb Cm
A Virgem Mãe foi quem me deu para ensinar os meus irmãos.
G Cm Eb G Cm
Para ser um filho Seu, para ser um filho Seu de amor.

C7 Fm Bb Cm
No coração, este primor. Conhecer esta verdade,
G Cm Eb G Cm
Deus do céu foi quem mandou. Deus do céu foi quem mandou a luz.

Melodia do final do hino

SOL, LUA, ESTRELA (Marcha)

(em pé)

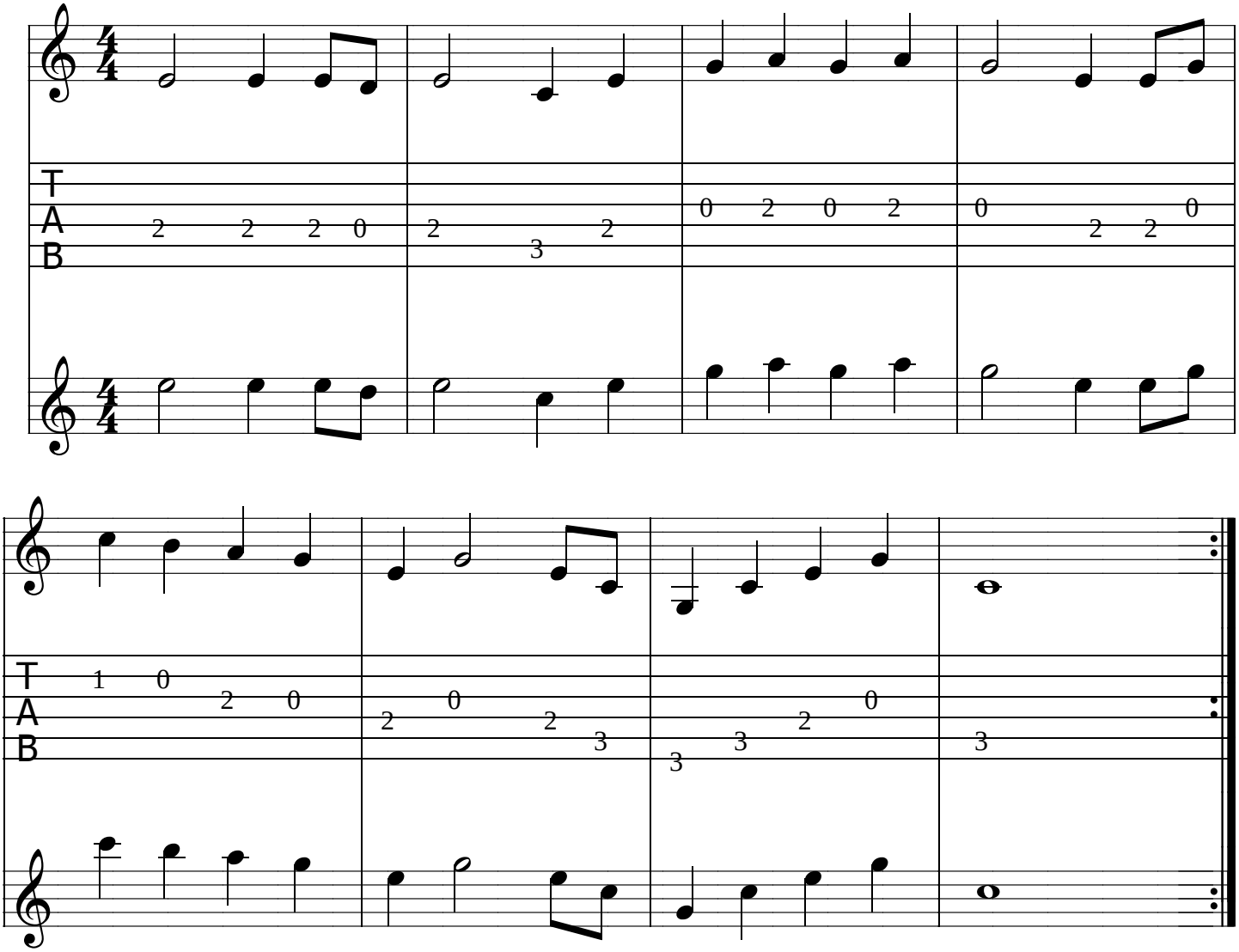

DEVO AMAR AQUELA LUZ *(Marcha)*

Cm G7 Cm C7 Fm
Devo amar aquela luz, o Divino, aonde está,
Bb Cm G Cm Eb G Cm
para ser um filho Seu no coração eu devo amar. No coração eu devo amar a luz.

C7 Fm Bb Cm
A Virgem Mãe foi quem me deu para ensinar os meus irmãos.
G Cm Eb G Cm
Para ser um filho Seu, para ser um filho Seu de amor.

C7 Fm Bb Cm
No coração, este primor. Conhecer esta verdade,
G Cm Eb G Cm
Deus do céu foi quem mandou. Deus do céu foi quem mandou a luz.

Melodia do final do hino

DEVO AMAR AQUELA LUZ (Marcha)

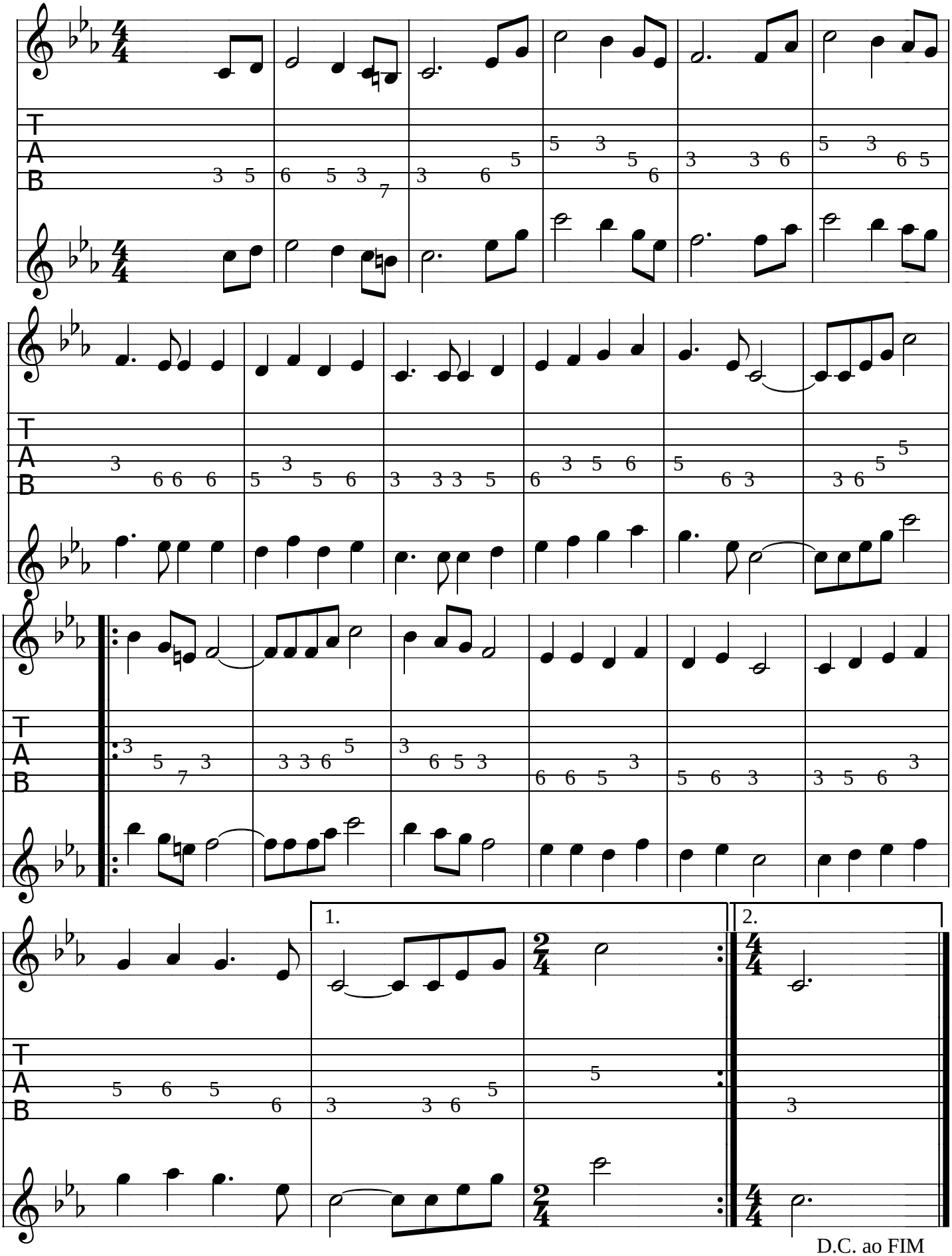

D.C. ao FIM

1. LUA BRANCA *(Valsa)*

(em pé)

C G G7 C
Deus te salve, oh! lua branca, da luz tão prateada!
Am Dm G7 C
Tu sois minha protetora, de Deus tu sois estimada.

Am G G7 C
Oh! Mãe Divina do coração, lá nas alturas onde está
Am G Am Dm G7
Minha Mãe, lá no céu, dai-me o perdão.

C G G7 C
Das flores do meu país tu sois a mais delicada.
Am Dm G7 C
De todo meu coração, tu sois de Deus estimada.

Am G G7 C
Oh! Mãe Divina do coração, lá nas alturas onde está
Am G Am Dm G7
Minha Mãe, lá no céu, dai-me o perdão.

C G G7 C
Tu sois a flor mais bela, aonde Deus pôs a mão.
Am Dm G7 C
Tu sois minha advogada, oh! Virgem da Conceição.

Am G G7 C
Oh! Mãe Divina do coração, lá nas alturas onde está
Am G Am Dm G7
Minha Mãe, lá no céu, dai-me o perdão.

C G G7 C
Estrela do Universo que me parece um jardim,
Am Dm G7 C
assim como sois brilhante, quero que brilhes a mim.

Am G G7 C
Oh! Mãe Divina do coração, lá nas alturas onde está
Am G Am Dm G7
Minha Mãe, lá no céu, dai-me o perdão.

1. LUA BRANCA (Valsa)

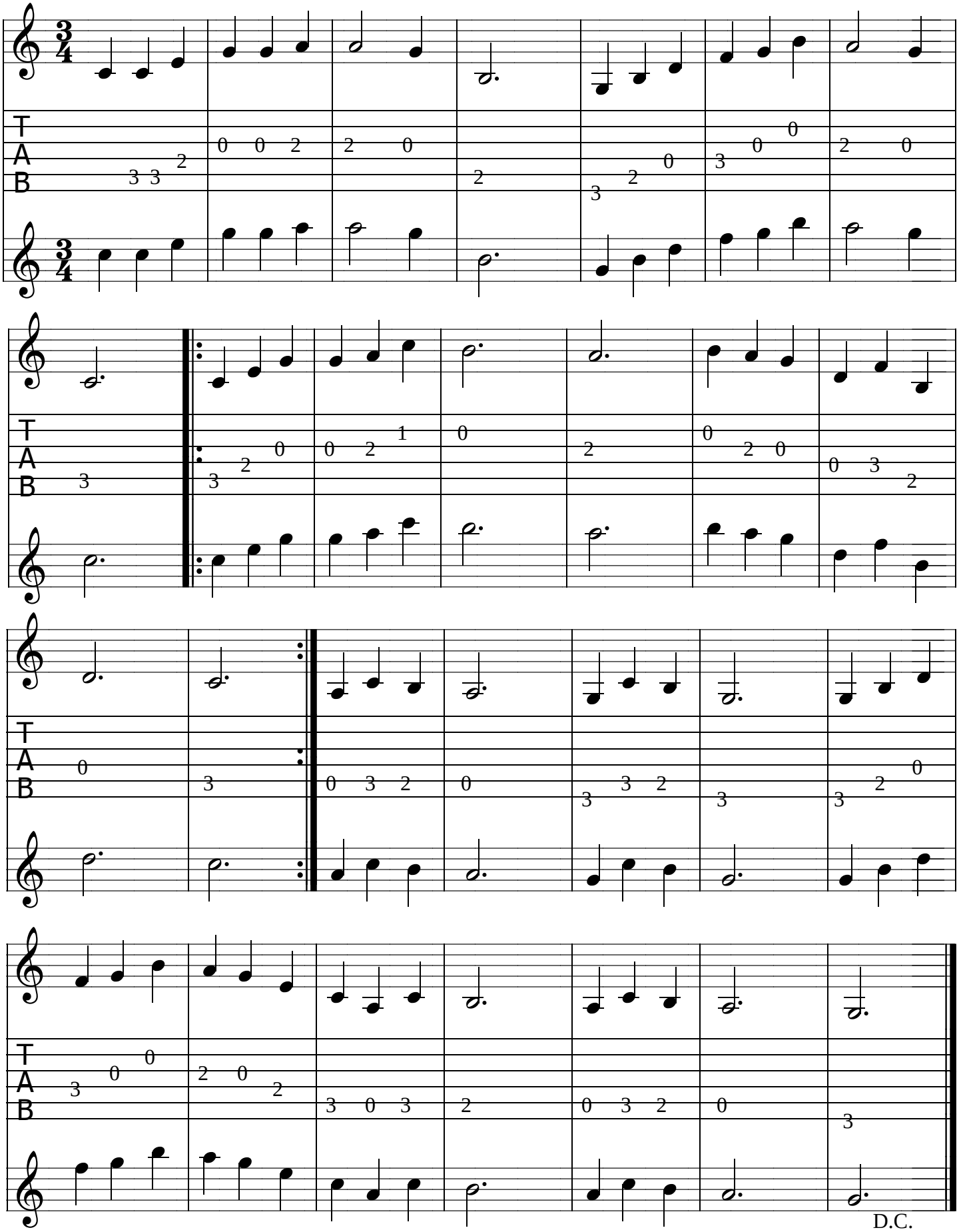

2. TUPERCI *(Marcha)*

D A Bm A D
Tuperci não me conheces, tu não sabes me apreciar,
A Bm A D
tu não sabes me compreender. A minha flor cor de Jaci.

3x

↓

3. RIPI *(Marcha)*

Dm A7 F Gm A
Ripi, Ripi, Ripi, Ripi, Ripi, Iaiá.
Gm Dm A Dm
Se você não queria para que veio me enganar.

3x

↓

4. FORMOSA *(Marcha)*

D A D D7 G
Formosa, formosa, formosa, é bem formosa.

D A Em G A
Formosa, é bem formosa. Tarumim tu sois formosa.
Em A D
Formosa, é bem formosa.

D A D D7 G
Formosa, formosa, formosa, é bem formosa.

D A Em G A
Tarumim, estou com sede, Tarumim tu me da água.
Em A D A7 D
Tarumim, tu sois mãe d'água; Tarumim tu sois formosa.

A D D7 G
Formosa, formosa, é bem formosa.

D A Em G A
Formosa, é bem formosa. Tarumim, tu sois formosa.
Em A D
Formosa, é bem formosa.

2. TUPERCI (Marcha)

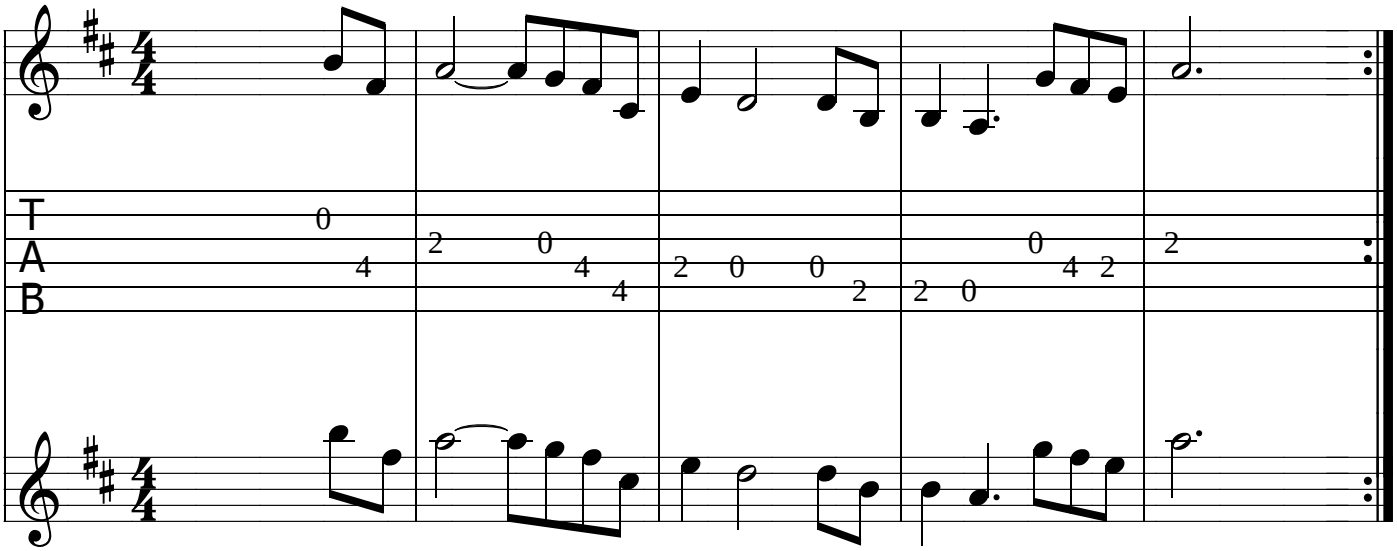

3. RIPI *(Marcha)*

Dm A7 F Gm A
Ripi, Ripi, Ripi, Ripi, Ripi, Iaiá.
Gm Dm A Dm
Se você não queria, para que veio me enganar.

3x

↓

3. RIPI (Marcha)

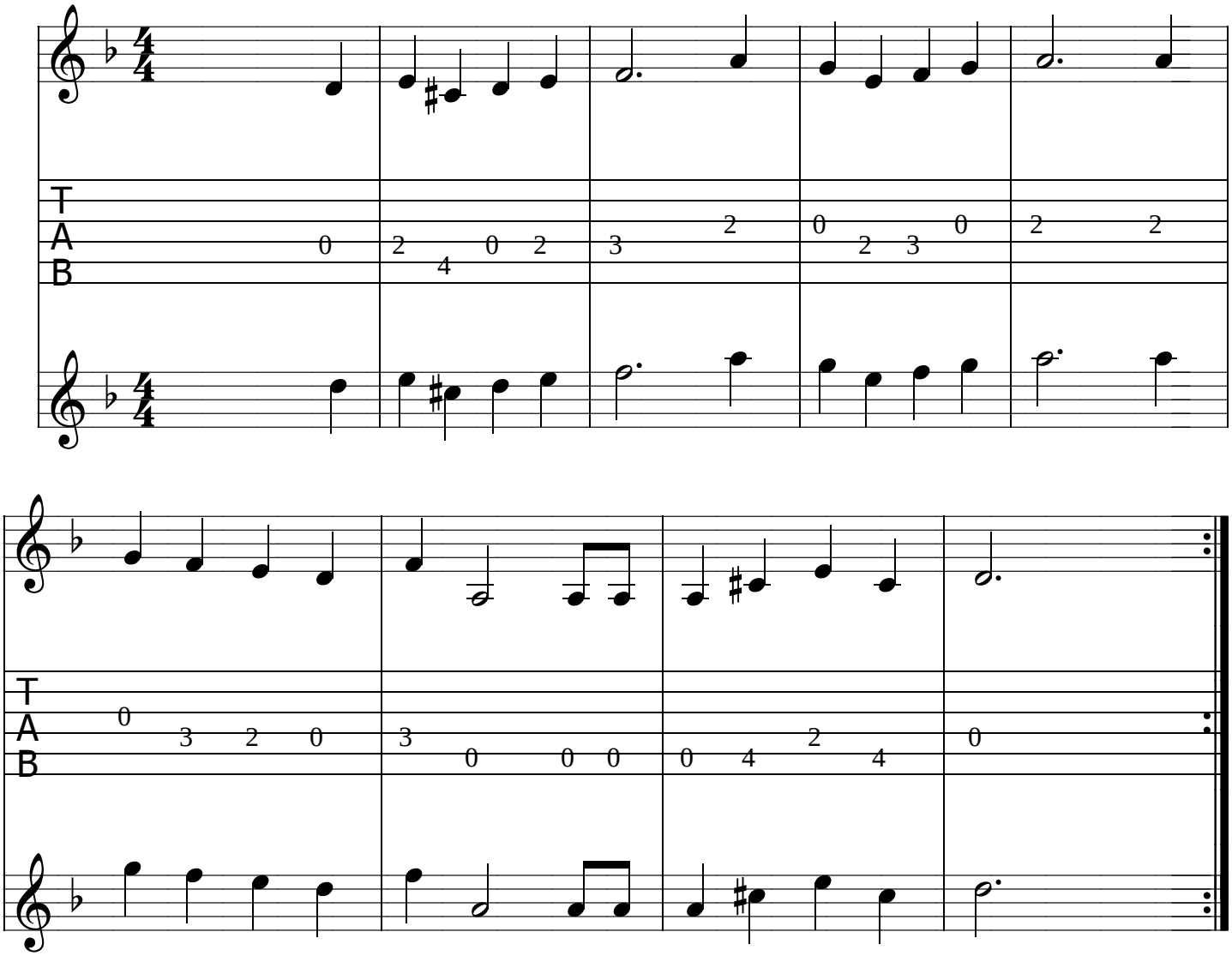

4. FORMOSA *(Marcha)*

D A D D7 G
Formosa, formosa, formosa, é bem formosa.

D A Em G A
Formosa, é bem formosa. Tarumim tu sois formosa.
Em A D
Formosa, é bem formosa.

Melodia do final do hino

D A D D7 G
Formosa, formosa, formosa, é bem formosa.

D A Em G A
Tarumim, estou com sede, Tarumim tu me da água.
Em A D A7 D
Tarumim, tu sois mãe d'água; Tarumim tu sois formosa.

A D D7 G
Formosa, formosa, é bem formosa.

D A Em G A
Formosa, é bem formosa. Tarumim, tu sois formosa.
Em A D
Formosa, é bem formosa.

4. FORMOSA (Marcha)

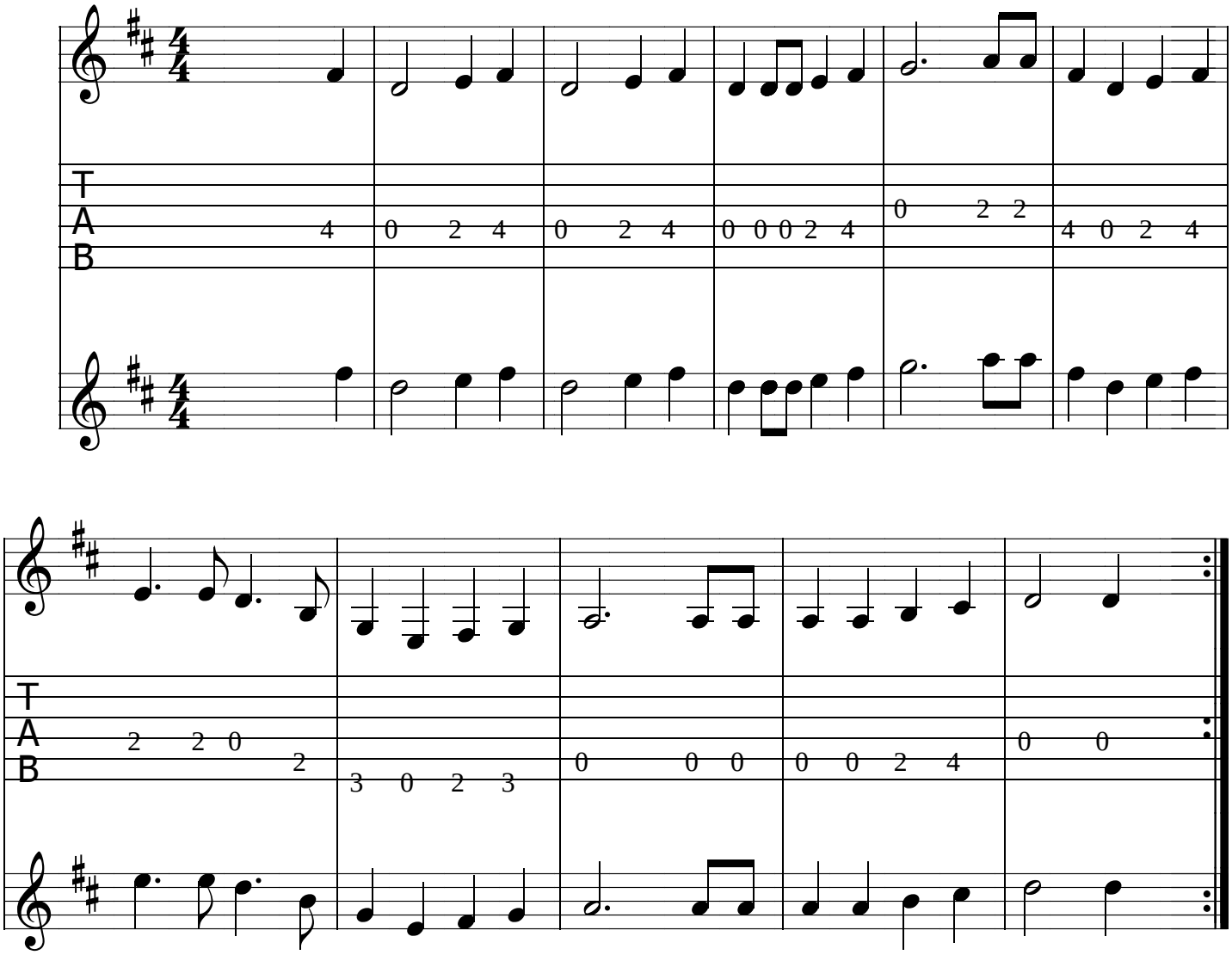

5. REFEIÇÃO *(Não se baila)*

(Antes da refeição)

A D F#m A
Papai do céu, do coração, que hoje, neste dia.
F#m Bm E
É quem dá o nosso pão. Graças à Mamãe!

A D F#m A
Mamãe do céu, do coração, que hoje, neste dia,
F#m Bm E
É quem dá o nosso pão. Louvado seja Deus!

(Após a refeição)

A D F#m A
Papai do céu, do coração, que hoje, neste dia.
F#m Bm E
Foi quem deu o nosso pão. Graças à Mamãe!

A D F#m A
Mamãe do céu, do coração, que hoje, neste dia,
F#m Bm E
Foi quem deu o nosso pão. Louvado seja Deus!

5. REFEIÇÃO (Marcha)

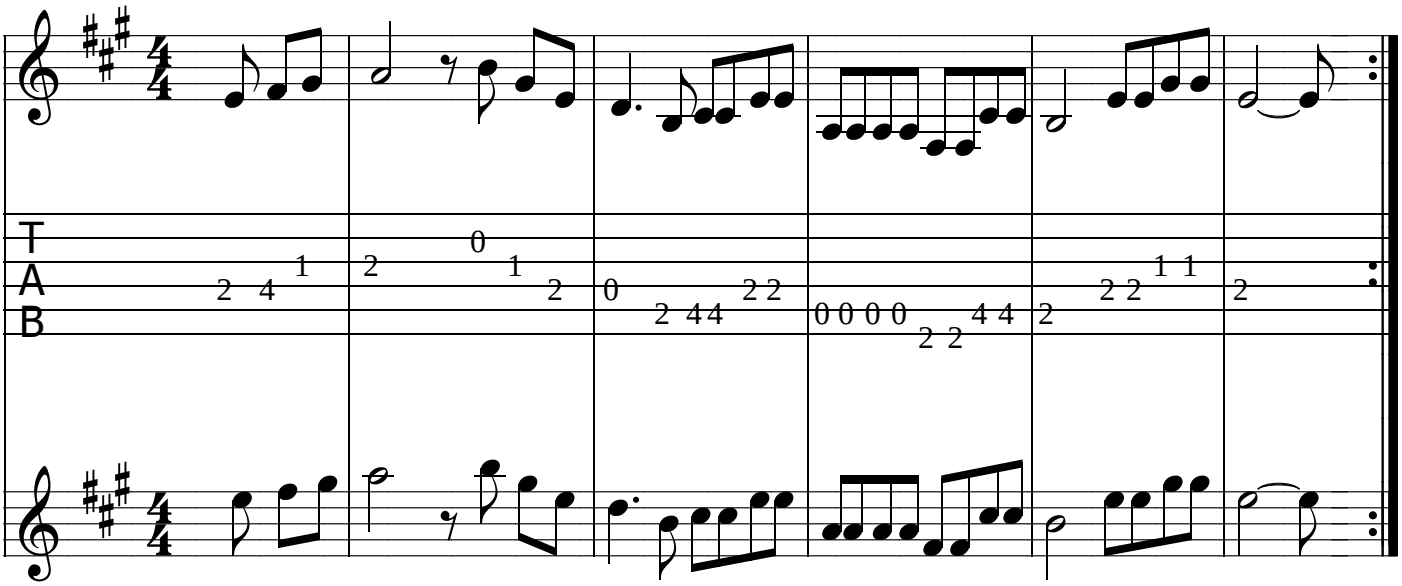

6. PAPAI PAXÁ *(Marcha)*

C Am Dm G C
Equior, Equior, Equior, Equior que me chamaram.
C Am Dm
Eu vim beirando a terra, eu vim beirando o mar.

C Am Dm G C
Quando Papai Paxá, Barum, Marum mais eu,
C Am Dm
saudade, saudade, saudade de Mamãe.

C Am Dm G C
A Tua imagem linda é meus encantos, enfim.
C Am Dm
Neste mundo e no outro, Vós se alembrai de mim.

C Am Dm G C
O amor que eu te tenho dentro do meu coração
C Am Dm
É Vós quem me guia no caminho da salvação.

C Am Dm G C
Quando Papai me chamar toda vida obedeci.
C Am Dm
Quando chegar este dia eu só tenho que ir.

6. PAPAI PAXÁ (Marcha)

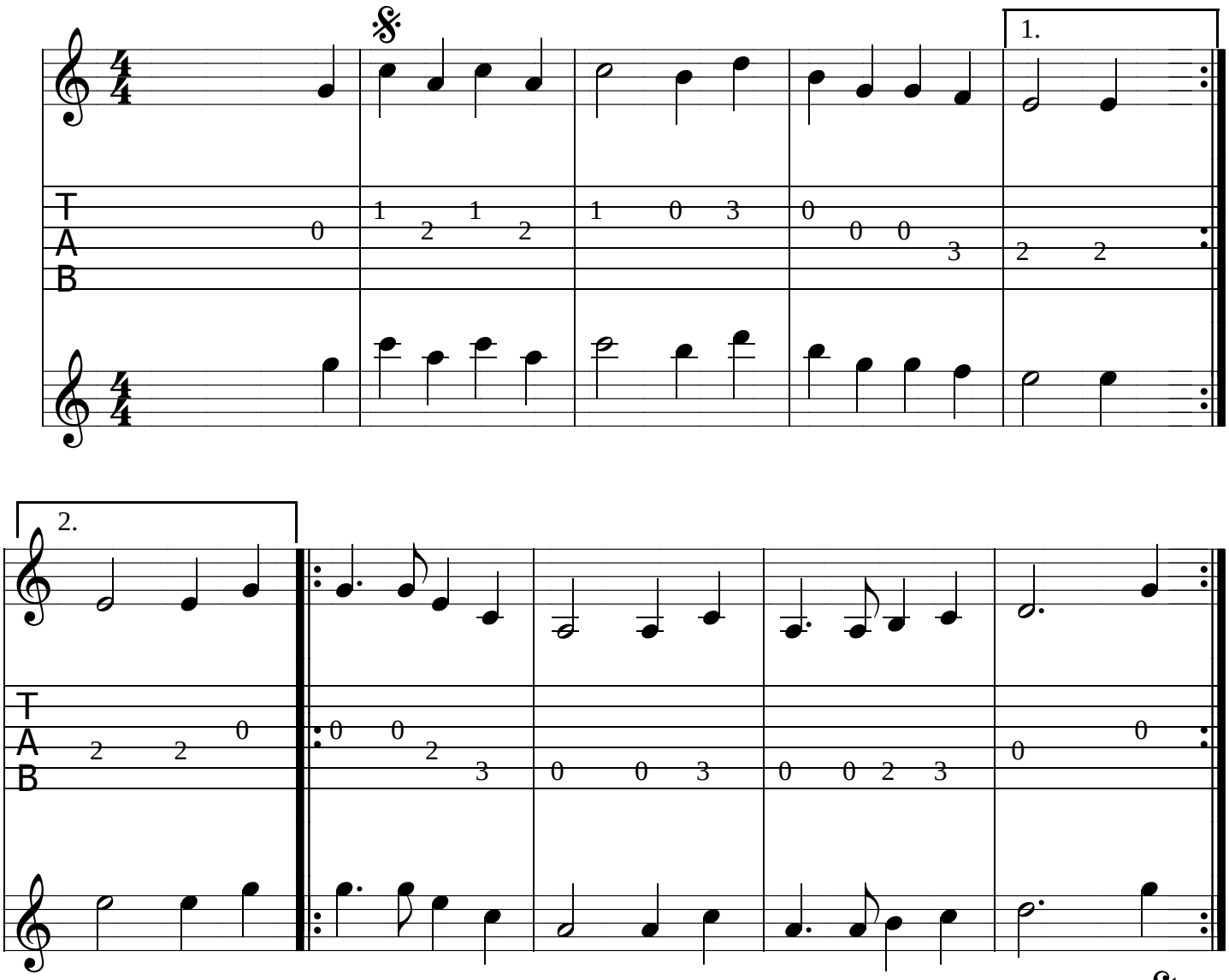

7. DOIS DE NOVEMBRO *(Não se baila)*

Gm D7 Gm Cm
A tua alma entrega a Deus e o teu corpo à terra fria.
F Gm D7 Gm
Jesus te acompanhe junto com a Virgem Maria.

Tu pedes aos teus amigos, pelo nome de Jesus,
que te rezem umas preces lá no pé da Santa Cruz.

Tantos anos que vivestes, agora vais te retirar.
Vai atender ao nosso Pai, foi quem mandou te chamar.

Aqui achou, aqui deixou, levas contigo o amor.
As portas do céu se abrem para quem for merecedor.

7. DOIS DE NOVEMBRO

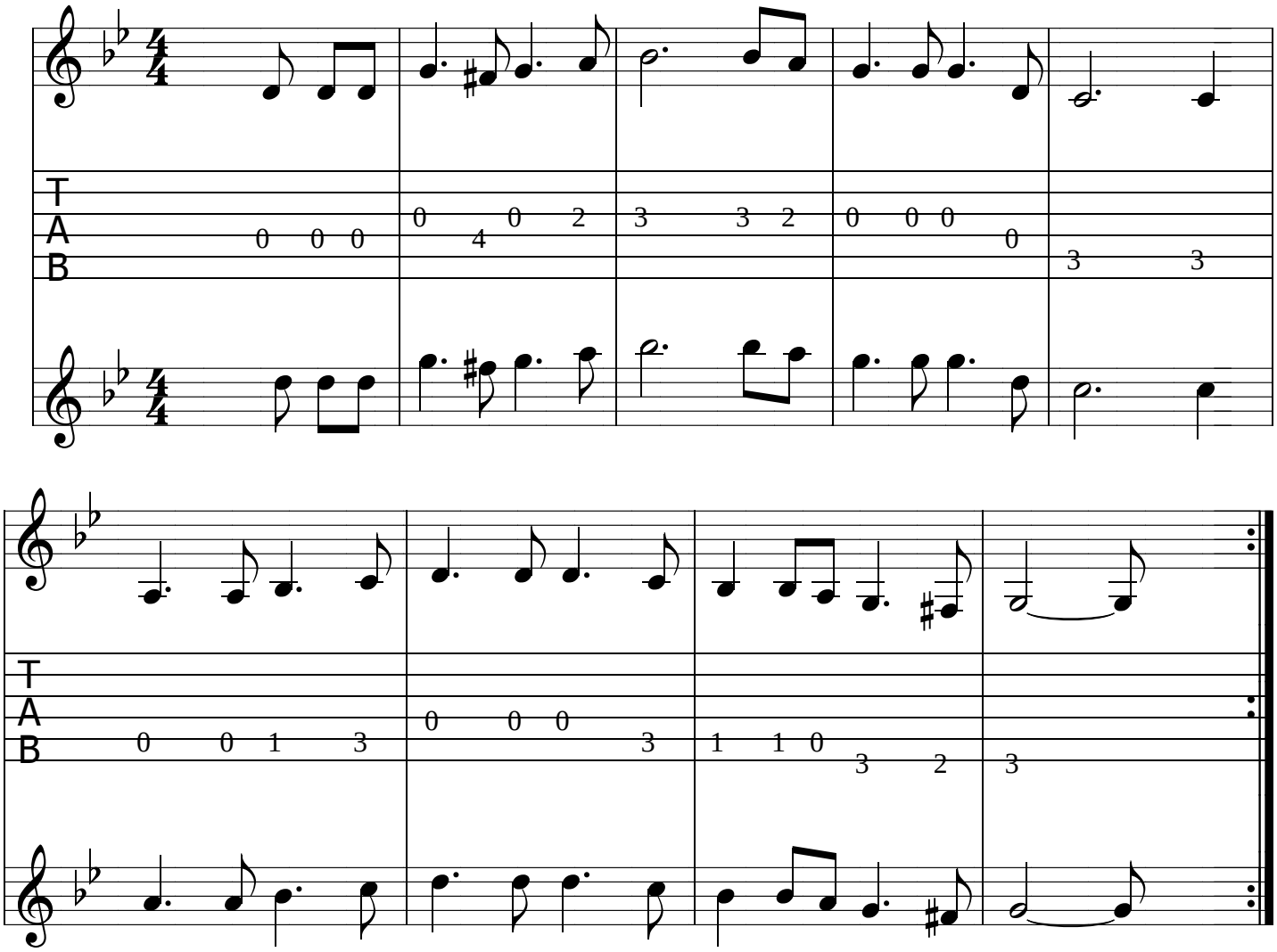

8. A RAINHA ME MANDOU *(Valsa)*

C Am G Em G C
A Rainha me mandou eu rezar para os meus irmãos,
C Am G Em G C
para Ela, lá no céu, limpar meu coração.

C Am G Em G C
A Rainha me mandou eu rezar para a humanidade,
C Am G Em G C
para Ela, lá no céu, fazer as Vossas vontades.

C Am G Em G C
A Rainha me mandou eu rezar para os inocentes,
C Am G Em G C
para Ela, lá no céu, rogar ao Onipotente.

C Am G Em G C
A Rainha me mandou Santa Paz e alegria,
C Am G Em G C
para Ela, lá no céu, mandar o pão de cada dia.

8. A RAINHA ME MANDOU (Valsa)

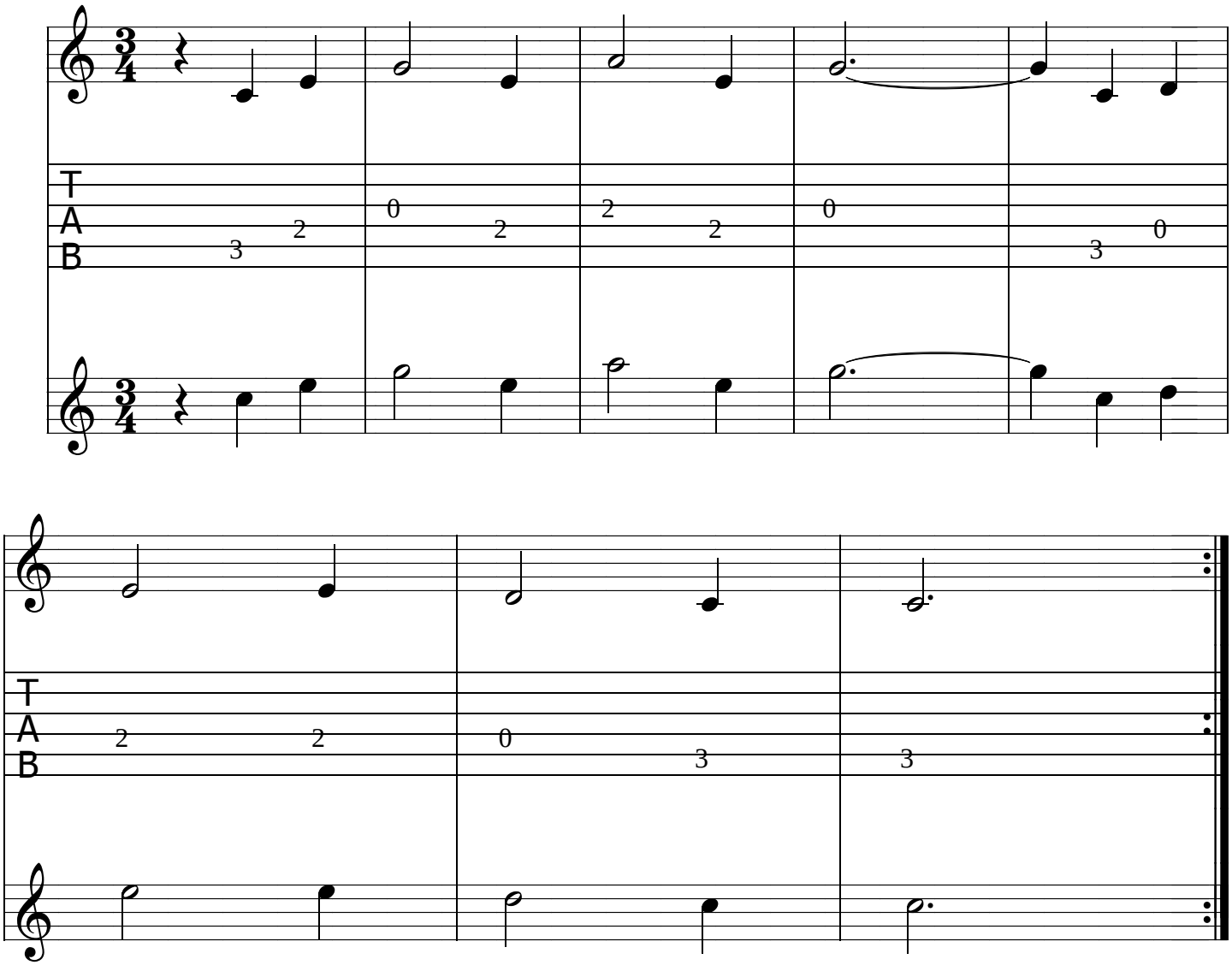

9. MÃE CELESTIAL *(Marcha)*

3x

C **G** **Am**
Eu peço e rogo , Oh!, Mãe Celestial,
E **Am** **Dm** **G**
que tudo enquanto eu tenho é Vós é quem me dá. Oh!, Mãe Celestial!

C **G** **Am**
Eu peço e rogo, ao Pai Celestial,
E **Am** **Dm** **G**
que tudo enquanto eu tenho é Vós é quem me dá. Oh!, Pai Celestial!

C **G** **Am**
Eu peço e rogo, Oh! Mãe Celestial,
E **Am** **Dm** **G**
que me dê a salvação e me bote em bom lugar Oh!, Mãe Celestial!

9. MÃE CELESTIAL (Macha)

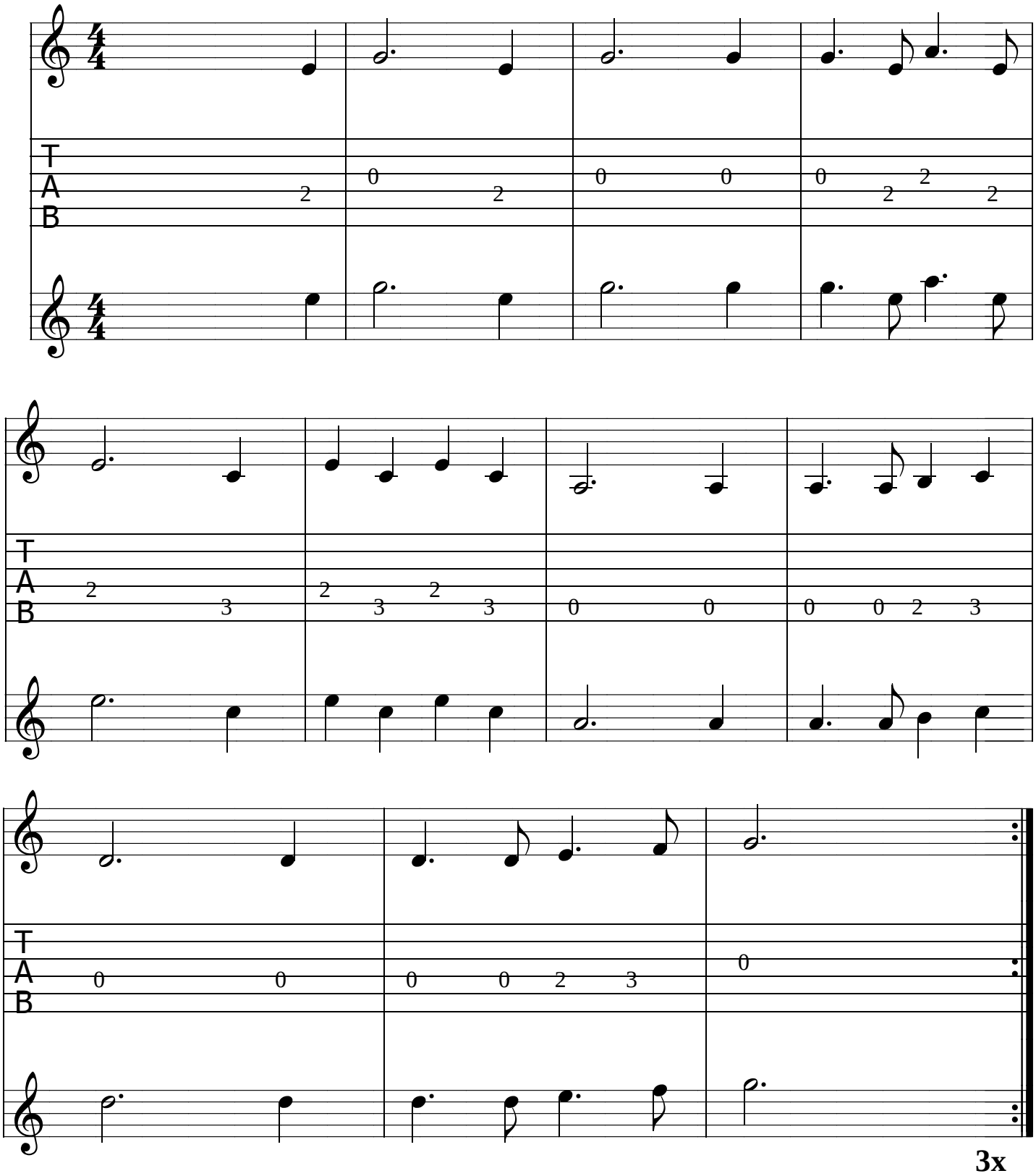

10. EU DEVO PEDIR *(Marcha)*

C G C G Em
Eu devo pedir a quem pode me dar.
Am C G C
Papai me deu sou eu, sou eu.

G C G Em
Mamãe me ensina, eu devo aprender.
Am C G C
Na eternidade é quem pode me valer.

G C G Em
Dos raios do sol é que me vem a luz,
Am C G C
eu não devo esquecer-me do nome de Jesus.

C G C G Em
As estrelas pequeninas, sua luz encandescente.
Am C G C
Só Deus, só Deus, só Deus Onipotente.

C G C G Em
Vejo a lua nas alturas, sua luz, seu resplendor.
Am C G C
O meu amor eu emprego em ti e em Jesus Cristo Salvador.

10. EU DEVO PEDIR (Marcha)

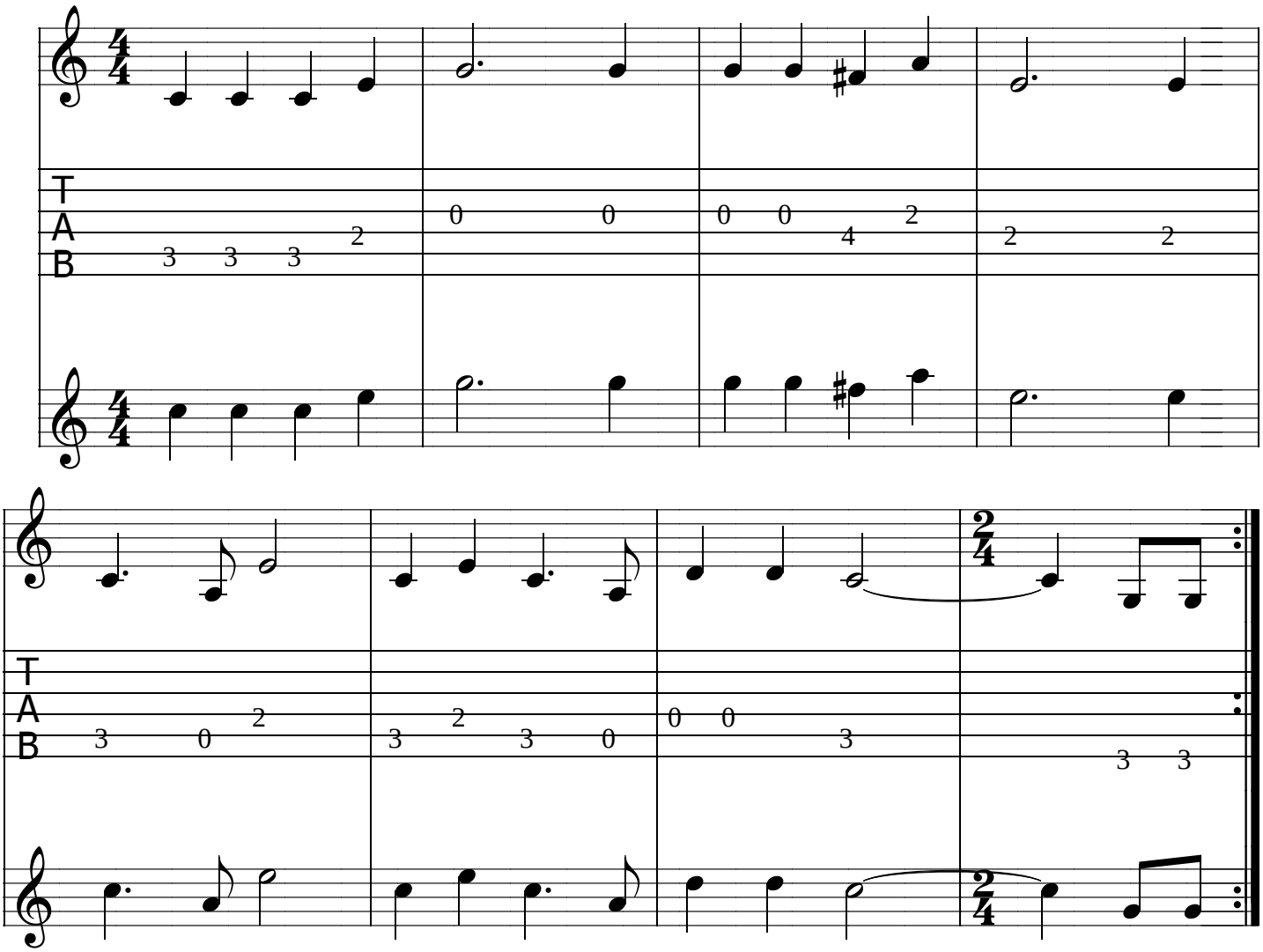

11. UNAQUI *(Marcha)*

C Em Gm C7 F
Eu estou aqui, foi Deus do céu quem me mandou.
C Am Dm G
Sou filho da Virgem Mãe. Lá no céu, Jesus Cristo Salvador.

C Em Gm C7 F
Sofreu na cruz, foi preso e foi amarrado.
C Am Dm G
E quem matou foi os judeus na Judéia foram todos perdoados.

C Em Gm C7 F
Eu estou aqui neste mundo de ilusão.
C Am Dm G
Eu faço por agradar todos neste mundo, e só me dão ingratidão.

11. UNAQUI (Marcha)

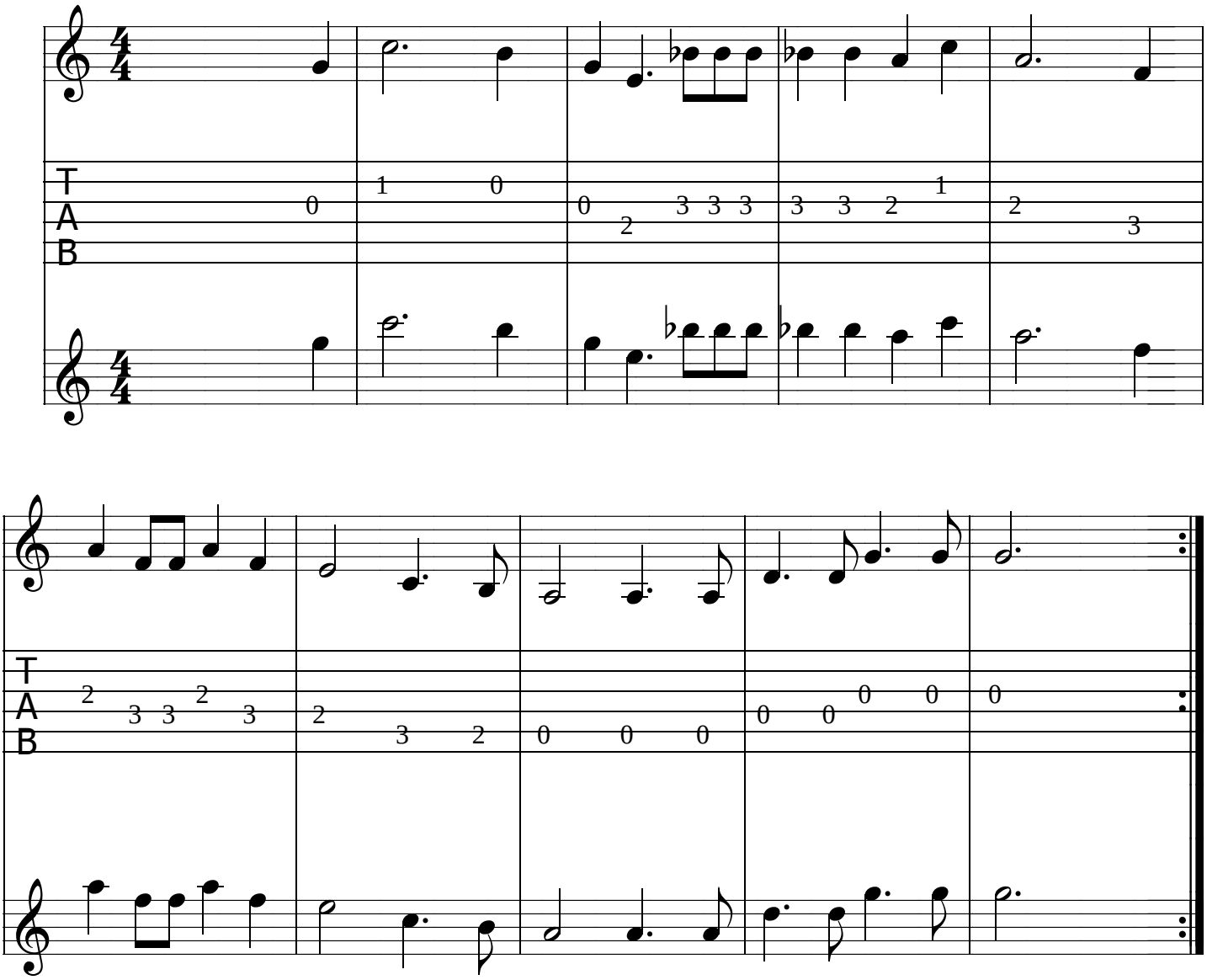

12. MEU DIVINO PAI *(Marcha)*

D A D G A F#m
Oh! Meu Divino Pai, só por Vós devo chamar.
G A Bm A A7 D
Tantas vezes Vos ofendi e Vós me queira perdoar.

D A D G A F#m
Vós me queira perdoar, que eu pequei por inocente,
G A Bm A A7 D
porque não tinha certeza do nosso Deus Onipotente.

D A D G A F#m
Oh! Meu Divino Pai, é Vós quem me dá a luz.
G A Bm A A7 D
Eu nunca mais hei de esquecer o santo nome de Jesus.

D A D G A F#m
O povo está iludido por completa ilusão
G A Bm A A7 D
porque não querem acreditar na Mãe de Deus da Criação.

D A D G A F#m
A laranja é uma fruta, redonda por Vossas mãos.
G A Bm A A7 D
Vós me entrega com certeza, e eu deixar cair no chão!

12. MEU DIVINO PAI (Marcha)

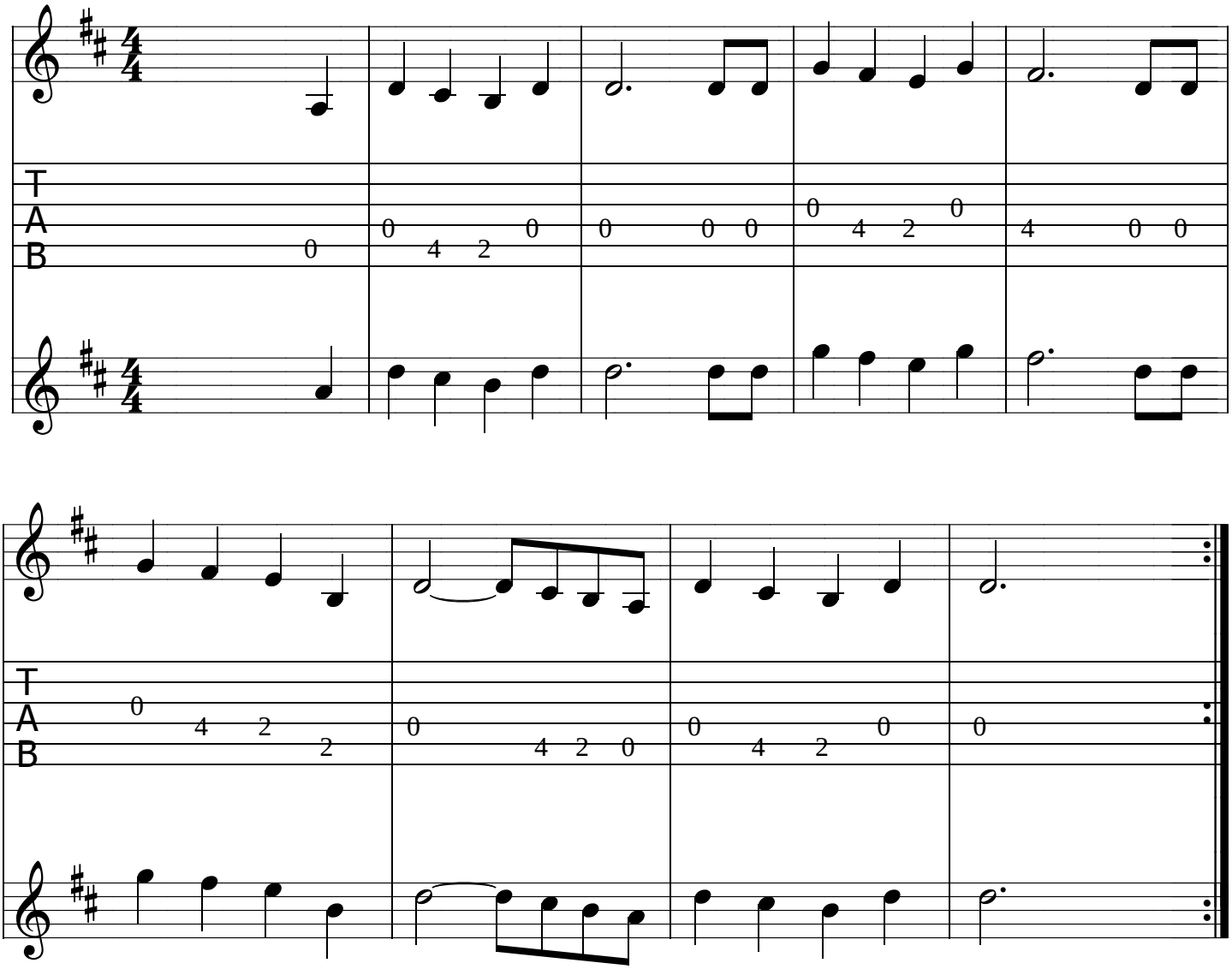

13. ESTRELA D'ALVA *(Valsa)*

Dm A A7 Dm Gm Dm
Estrela D'Alva, Vós me dá, sois divina, sois divina,
F A7 Dm
sois divina em meu olhar.

A A7 Dm Gm Dm
São felizes os passos meus, com certeza eu encontrar
Gm Dm F A7 Dm
o dia, seu resplendor, é só quem eu devo amar.

A A7 Dm Gm Dm
A minha Mãe que me ensinou, no mundo dos pecadores.
Gm Dm F A7 Dm
Tirai-me da ilusão para eu ter outro valor.

13. ESTRELA D´ALVA (Marcha)

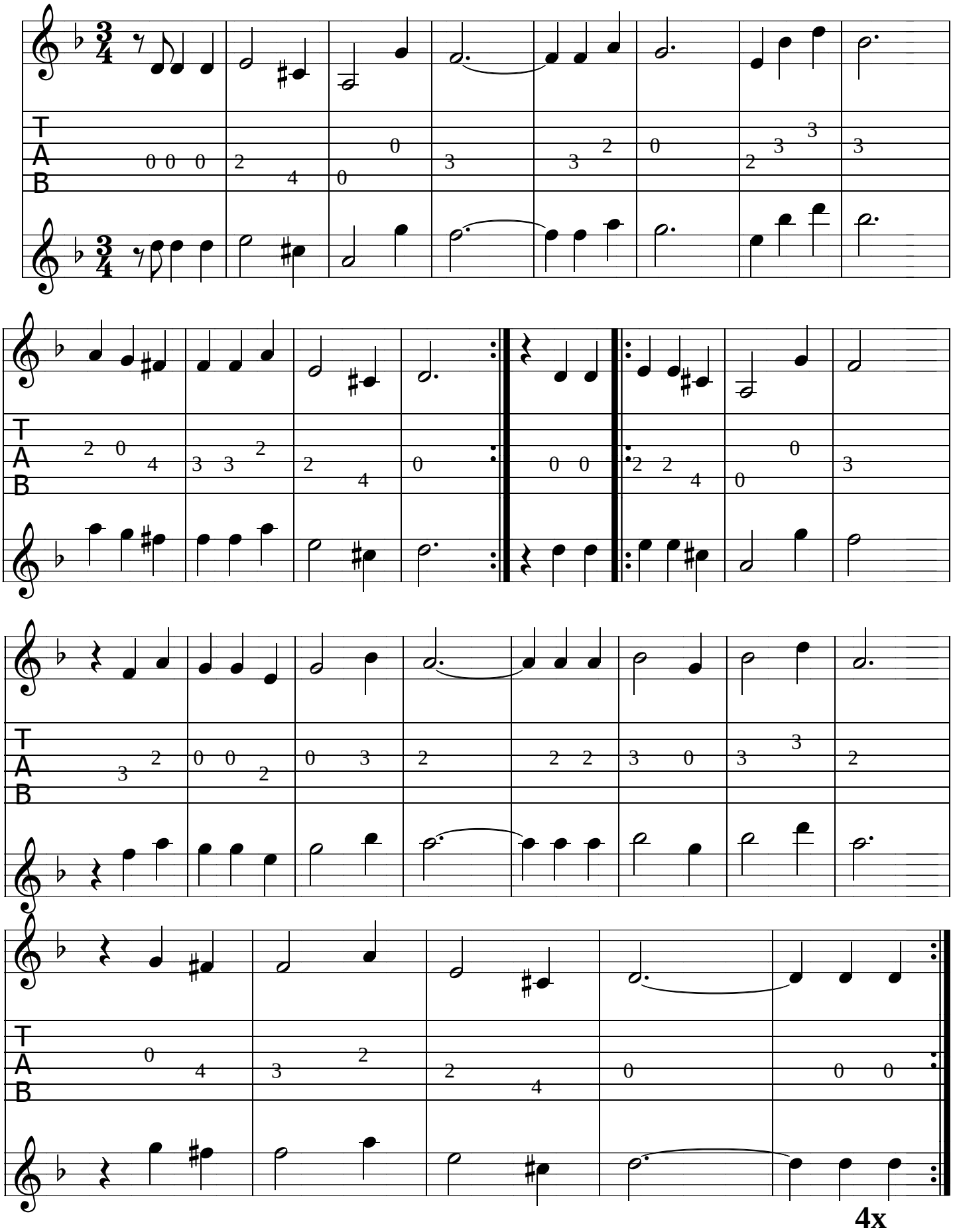

14. ROGATIVO DOS MORTOS (Não se baila)

E Bm F#m D A
São doze horas da noite, meu irmão se mudou.
D A F#m Bm E A
O sono da eternidade. Deus do céu quem te chamou.

Uma hora da madrugada, meu irmão se mudou.
O sono da eternidade. Deus do céu quem te chamou.

Duas horas da madrugada, meu irmão se mudou.
O sono da eternidade. Deus do céu quem te chamou.

São três horas da madrugada, meu irmão se mudou.
O sono da eternidade. Deus do céu quem te chamou.

Quatro horas da madrugada, meu irmão se mudou.
O sono da eternidade. Deus do céu quem te chamou.

Cinco horas da manhã, meu irmão se mudou.
O sono da eternidade. Deus do céu quem te chamou.

São seis horas da manhã, meu irmão se mudou.
O sono da eternidade. Deus do céu quem te chamou.

São sete horas do dia meu irmão se mudou.
O sono da eternidade. Deus do céu quem te chamou.

São oito horas do dia meu irmão se mudou.
O sono da eternidade. Deus do céu quem te chamou.

São nove horas do dia meu irmão se mudou.
O sono da eternidade. Deus do céu quem te chamou.

Tantos anos que vivestes no mundo da ilusão.
Eu rogo a Deus do céu que te dê o Santo perdão.

A Divina Estrela vem para ir te alumiar.
Eu rogo a Deus do céu que te bote em bom lugar.

A Virgem Senhora vem para ir te acompanhar.
Eu rogo a Virgem Mãe que te bote em um bom lugar.

14. ROGATIVO DOS MORTOS

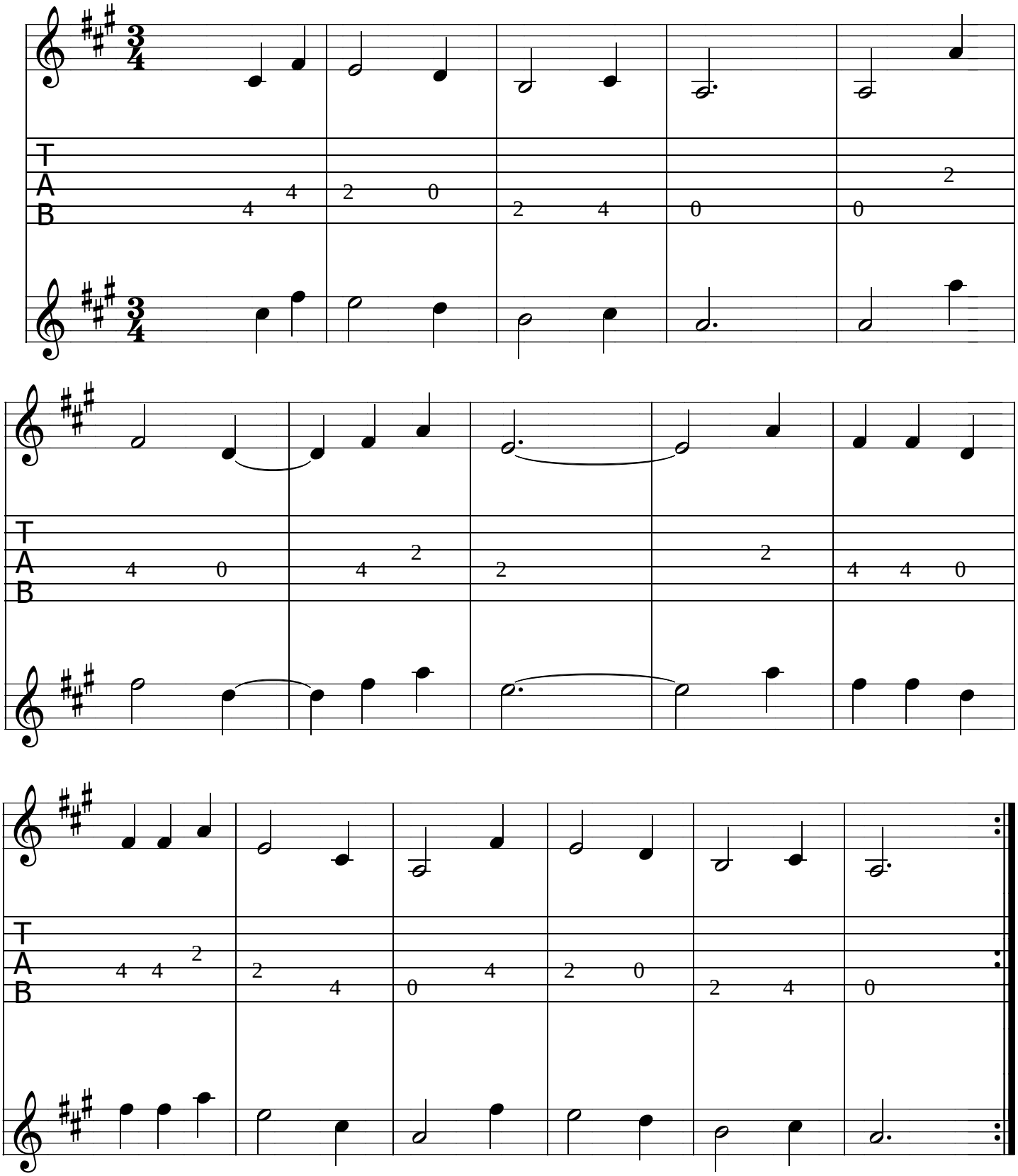

15. EU QUERO SER *(Marcha)*

Am G F G Am E Am
Eu quero ser filho do meu Pai, da minha Mãe, com os meus irmãos
A7 Dm G7 C
que me acompanha, amar a Ele de todo meu coração,
Am A7 Dm G7 C
seguindo nesta estrada com a verdade na mão.

Am G F G Am
Oh! Virgem Mãe! Oh! Mãe de piedade!
A7 Dm
Eu quero ser filho de Vós,
G7 C
sigo sempre na verdade.

Am G F G Am
O amor eterno eu devo consagrar
A7 Dm G7 C Am Dm G7 C
a lua e as estrelas, a terra e o mar, o sol lá nas alturas, com sua luz de cristal.

15. EU QUERO SER (Marcha)

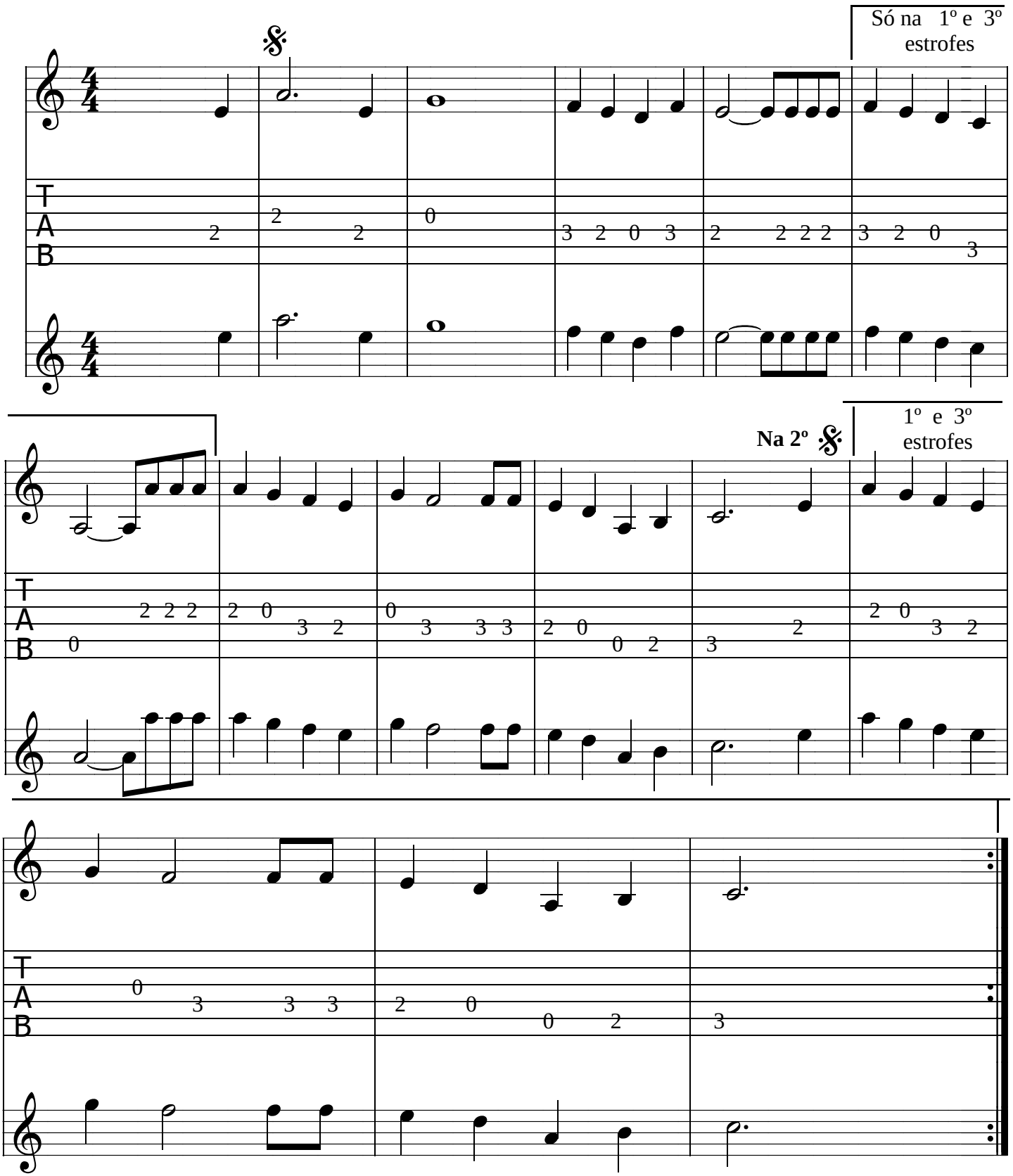

16. A MINHA MÃE É A SANTA VIRGEM *(Marcha)*

A E A A7 D
A minha Mãe é a Santa Virgem, Ela é quem vem me ensinar.
Bm A F#m E A
Não posso viver sem Ela, só posso estar onde Ela está.

A E A A7 D
Ela é Mãe de todos nós, daqueles que procurar
Bm A F#m E A
seguindo neste caminho, vai chegar onde Ela está.

A E A A7 D
Oh! Minha Virgem Mãe! Oh! Mãe do coração!
Bm A F#m E A
Eu vivo nesta escola para ensinar aos meus irmãos.

A E A A7 D
E eles pouco caso fazem de aprender com alegria,
Bm A F#m E A
porque pensam que não é ensinos da Virgem Maria.

A E A A7 D
Ninguém trata de aprender, só se levam na ilusão.
Bm A F#m E A
Aqui mesmo neste mundo, está no mar da escuridão.

16. A MINHA MÃE É A SANTA VIRGEM (Marcha)

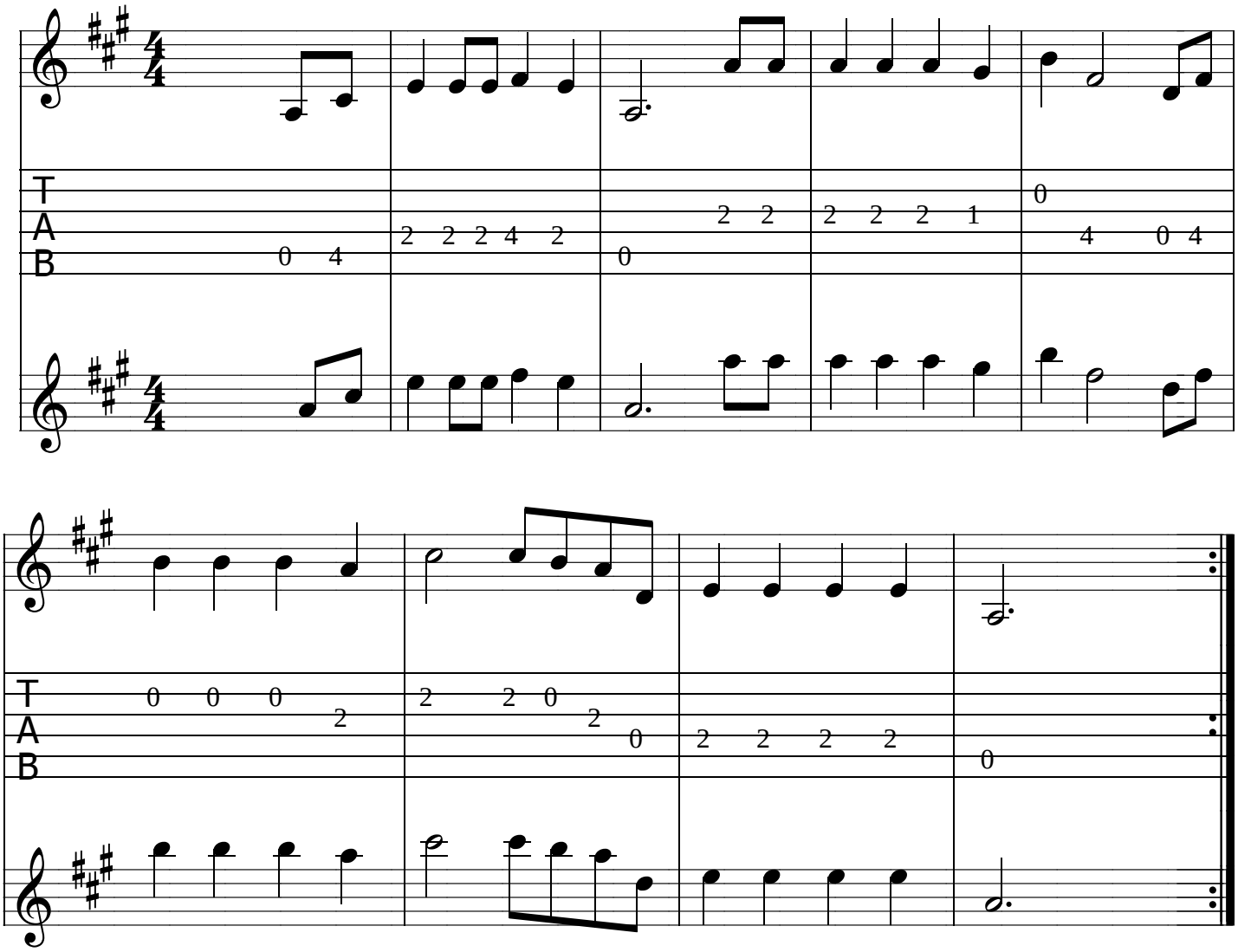

17. **MEU DIVINO PAI DO CÉU** *(Confissão – não se baila – só as vozes)*

Obs.:(Este hino só é cantado nos Hinários de Reis, São João, Nossa Senhora da Conceição e Natal . Em pé, com uma vela acesa na mão)

Am E Am Dm
Meu Divino Pai do Céu, Soberano Criador,
C Am C Am E Am
eu sou um filho seu neste mundo pecador.

Meu Divino Pai do Céu, meu Soberano Senhor,
perdoai as minhas culpas pelo Vosso Santo Amor.

Meu Divino Pai do Céu, Soberano Onipotente,
perdoai as minhas culpas e Vós perdoe aos inocentes.

Eu confesso os meus pecados e reconheço os crimes meus.
Eu a Vós peço perdão, ao meu Divino Senhor Deus.

3x

* *3 Pai-Nosso e 3 Ave-Maria intercalados; 1 Salve-Rainha,*
Pelo Sinal da santa cruz... Em nome do Pai...

17. MEU DIVINO PAI DO CÉU

(CONFISSÃO)

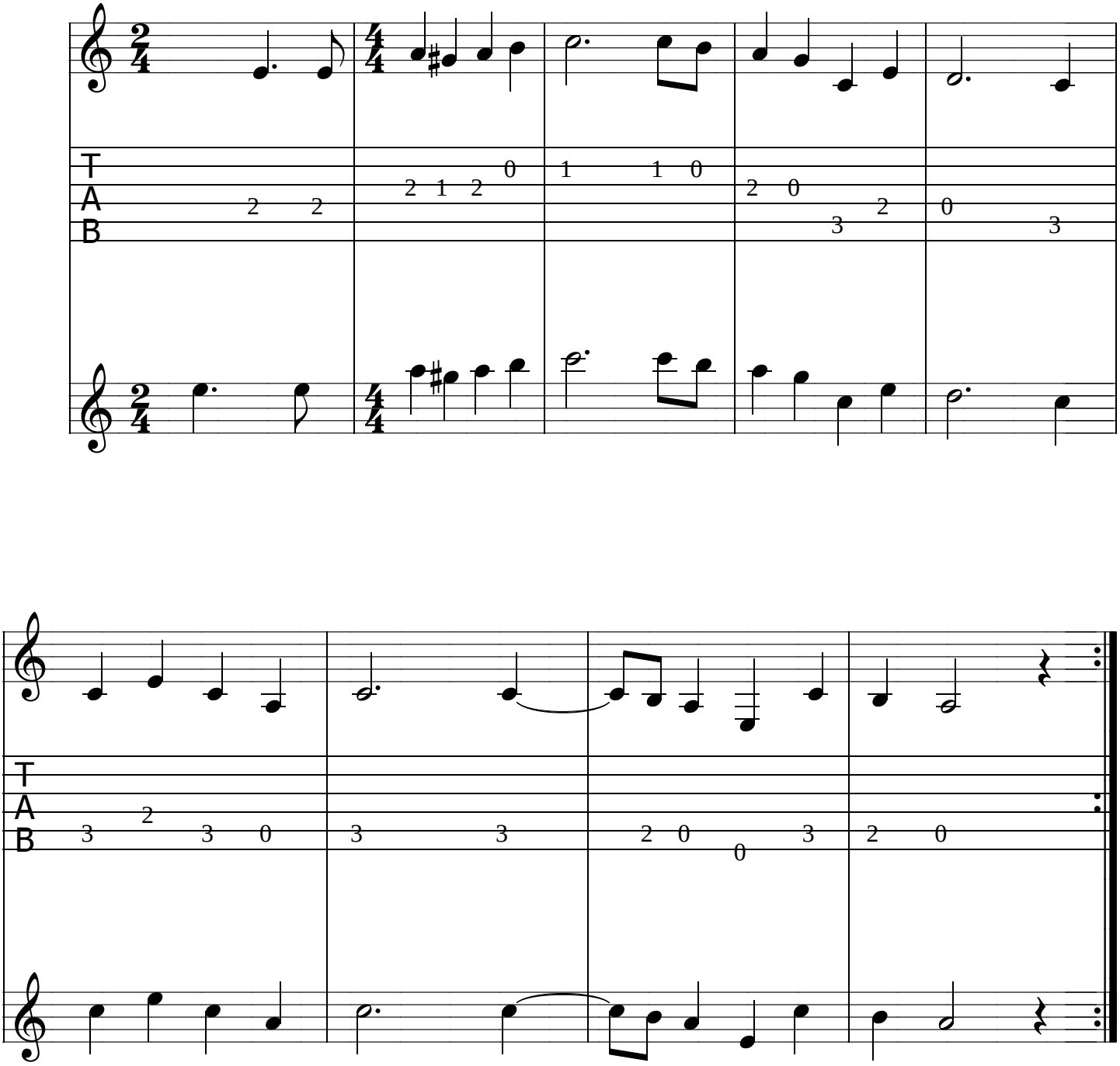

18. EQUIOR PAPAI ME CHAMA *(Marcha)*

F C F Dm Gm
Equior Papai me chama. Equior perante a Si.
F C F Dm Gm C7 F
Equior Papai me diz. Equior eu sou feliz.

F C F Dm Gm
Equior Mamãe me chama. Equior Mamãe me dá.
F C F Dm Gm C7 F
Equior Mamãe me ensina amar a quem eu devo amar.

F C F Dm Gm
Eu vivo neste mundo com prazer e alegria.
F C F Dm Gm C7 F
Viva Deus no céu e a sempre Virgem Maria!

F C F Dm Gm
Jesus Cristo é o nosso Pai, de grande consolação.
F C F Dm Gm C7 F
Ajudai-me neste mundo e no outro a salvação.

18. EQUIOR PAPAI ME CHAMA (Marcha)

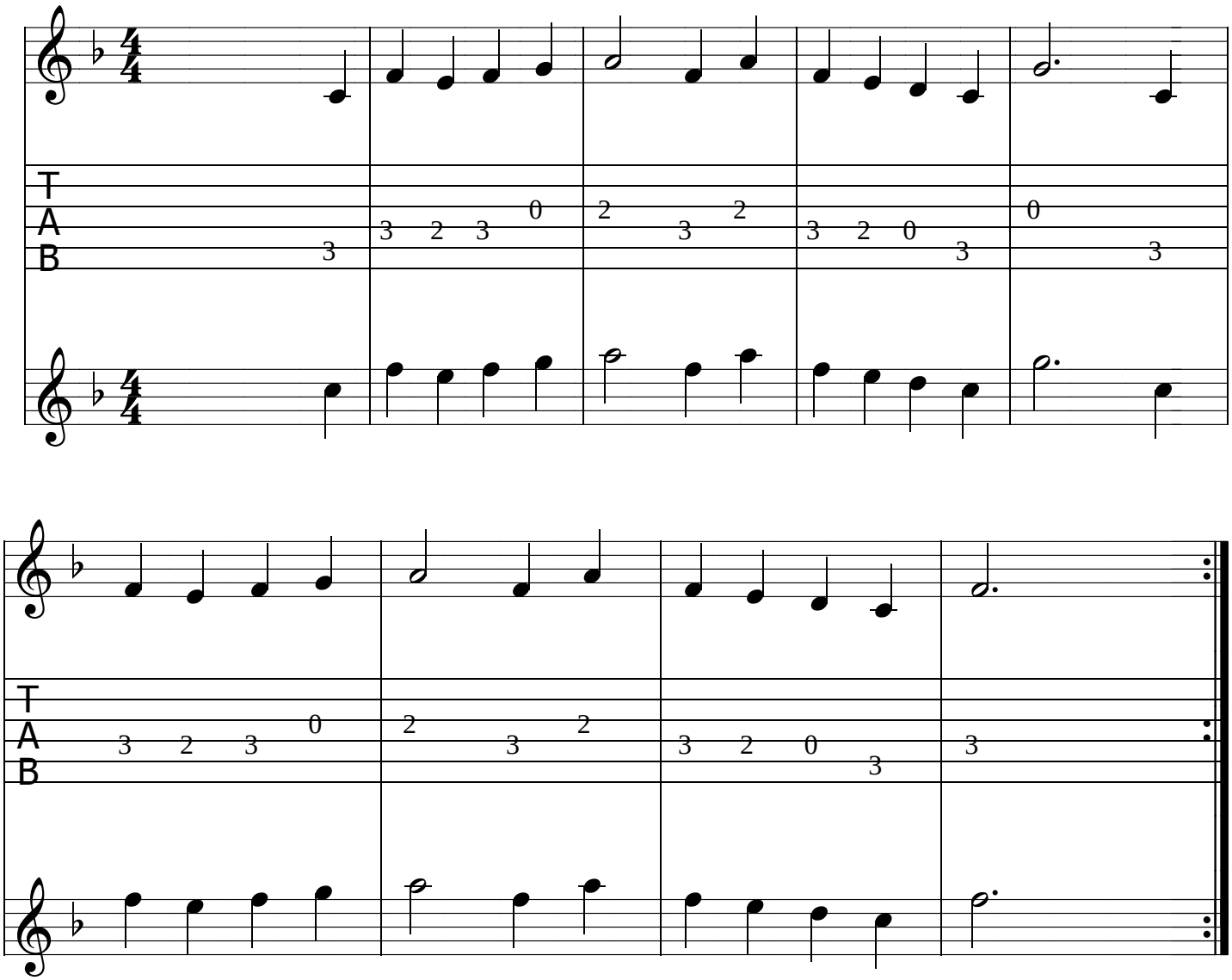

19. O AMOR ETERNAMENTE *(Marcha)*

Am E7 Am A7 Dm
O amor eternamente eu desejo publicar.
Am E Am
Para ser um filho seu, fazer bem não fazer mal.

Am E7 Am A7 Dm
Estou na Terra estou na Terra estou na Terra, eu devo amar.
Am E Am
Para ser um filho seu, fazer bem não fazer mal.

Am E7 Am A7 Dm
A Virgem Mãe que me ensinou de Vós não devo apartar-me.
Am E Am
Para ser um filho seu, fazer bem não fazer mal.

19. O AMOR ETERNAMENTE (Marcha)

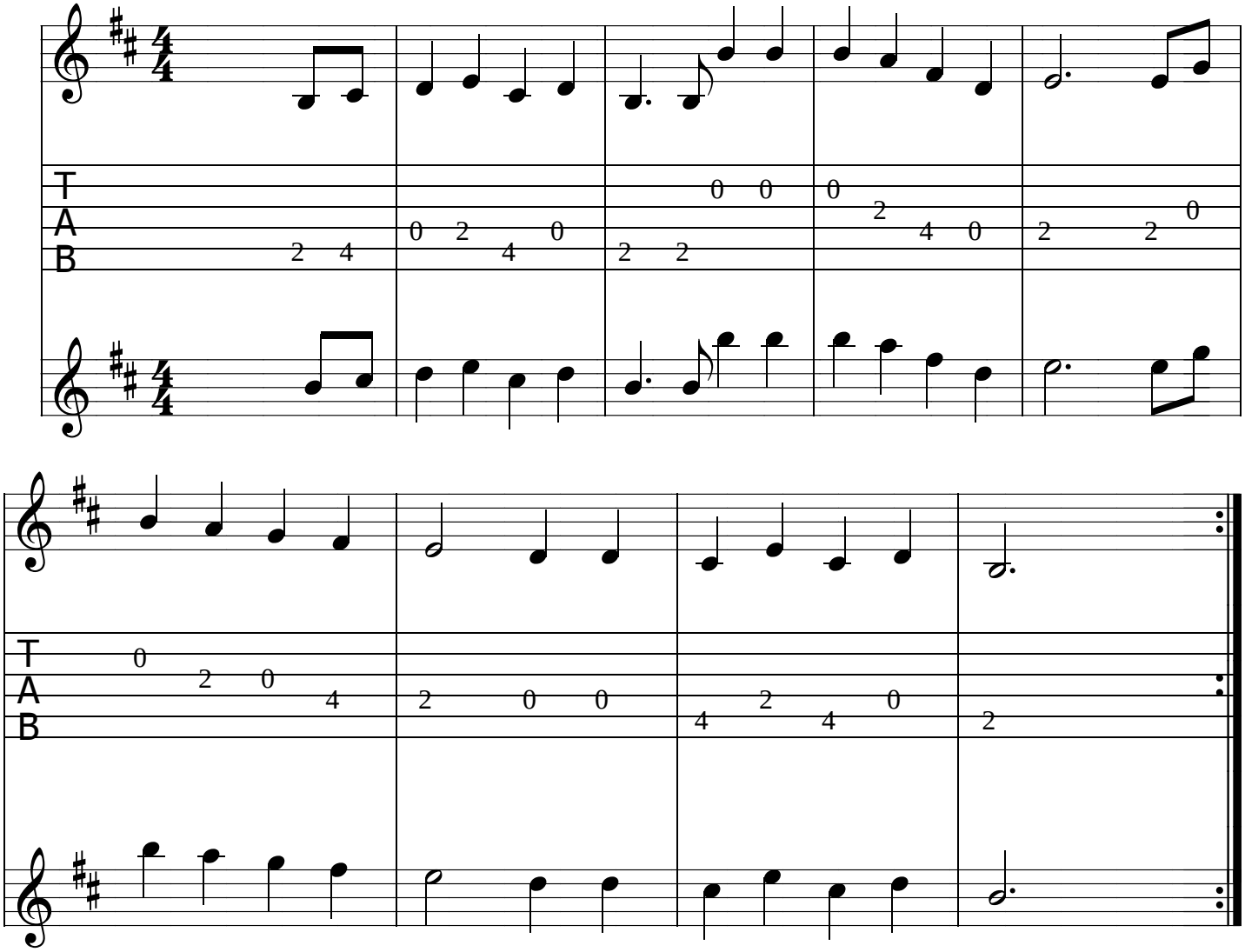

20. SEMPRE ASSIM *(Marcha)*

D A D Bm F#m
Sempre assim eu vou dizer, sempre assim eu quero ser
Bm F#m Em A D
amar a eternidade, ser fiel até morrer.

D A D Bm F#m
A minha Mãe, eternamente, foi quem me mandou seguir.
Bm F#m Em A D
Não temer este caminho, para adiante eu ser feliz.

D A D Bm F#m
Jesus Cristo me mandou, para sempre amém, Jesus,
Bm F#m Em A D
não temer este caminho, Deus foi quem deu esta luz.

D A D Bm F#m
Todos seres me rodeiam, foi quem me mandou seguir
Bm F#m Em A D
para ser eternamente, sempre assim eu sou feliz.

D A D Bm F#m
Oh! Minha Virgem Mãe! Oh! Mãe do Redentor!
Bm F#m Em A D
Enchei meu coração de alegria com primor.

20. SEMPRE ASSIM (Marcha)

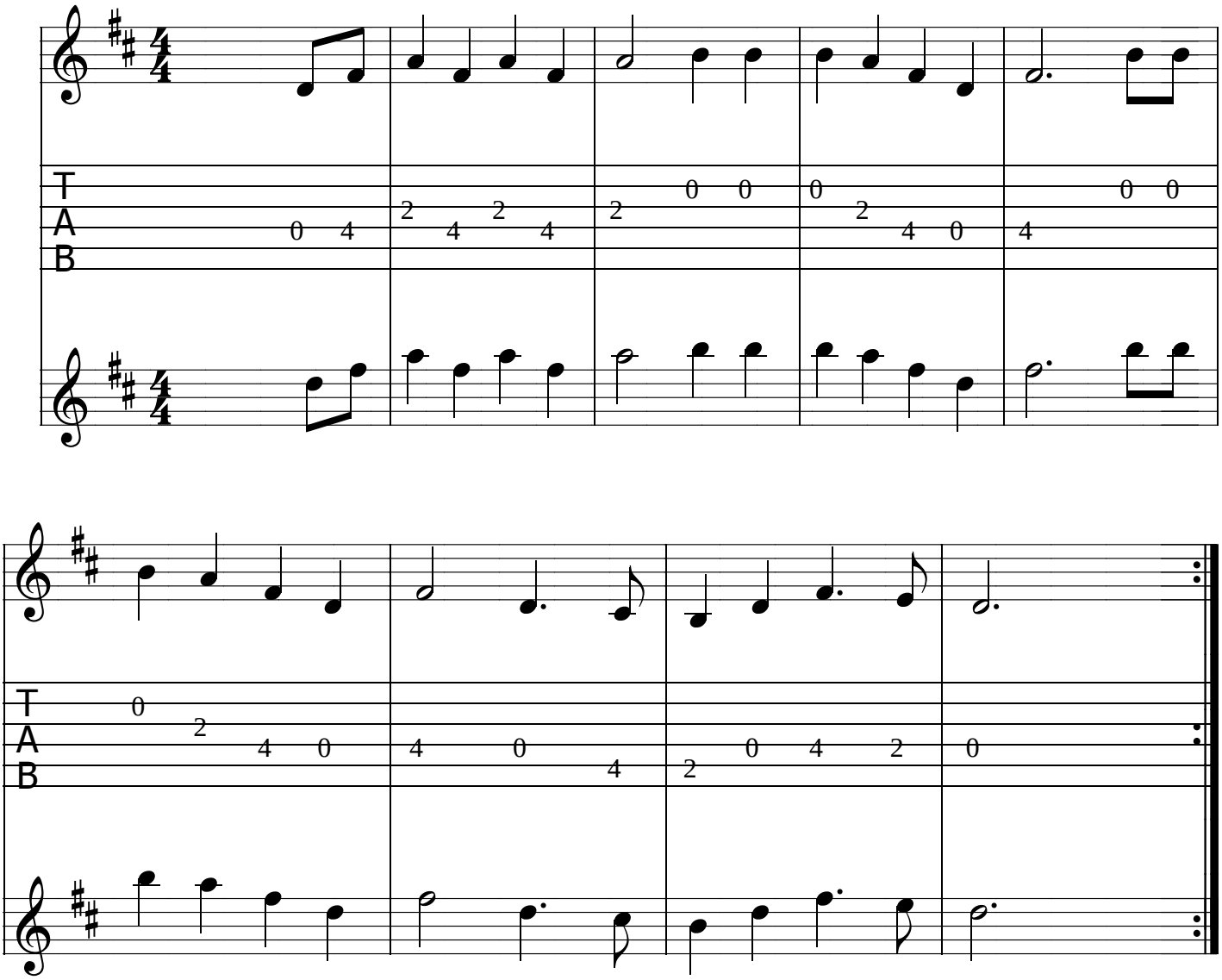

21. OH! MEU DIVINO PAI *(Marcha)*

G D G Em D
Oh! Meu Divino Pai, foi Vós, foi quem me deu,
Am D Am D7 G
eu vim me apresentar por ser um filho Seu.

G D G Em D
A minha Mãe que me ensinou dentro do meu coração,
Am D Am D7 G
é quem me dá esta verdade para expor aos meus irmãos.

G D G Em D
Piso firme sigo em frente e não devemos esmorecer.
Am D Am D7 G
Para ser eternamente, sou filho de todos seres.

G D G Em D
Seguindo esta verdade que minha Mãe me ensinou,
Am D Am D7 G
piso firme, com alegria, sou filho do Redentor.

21. OH! MEU DIVINO PAI (Marcha)

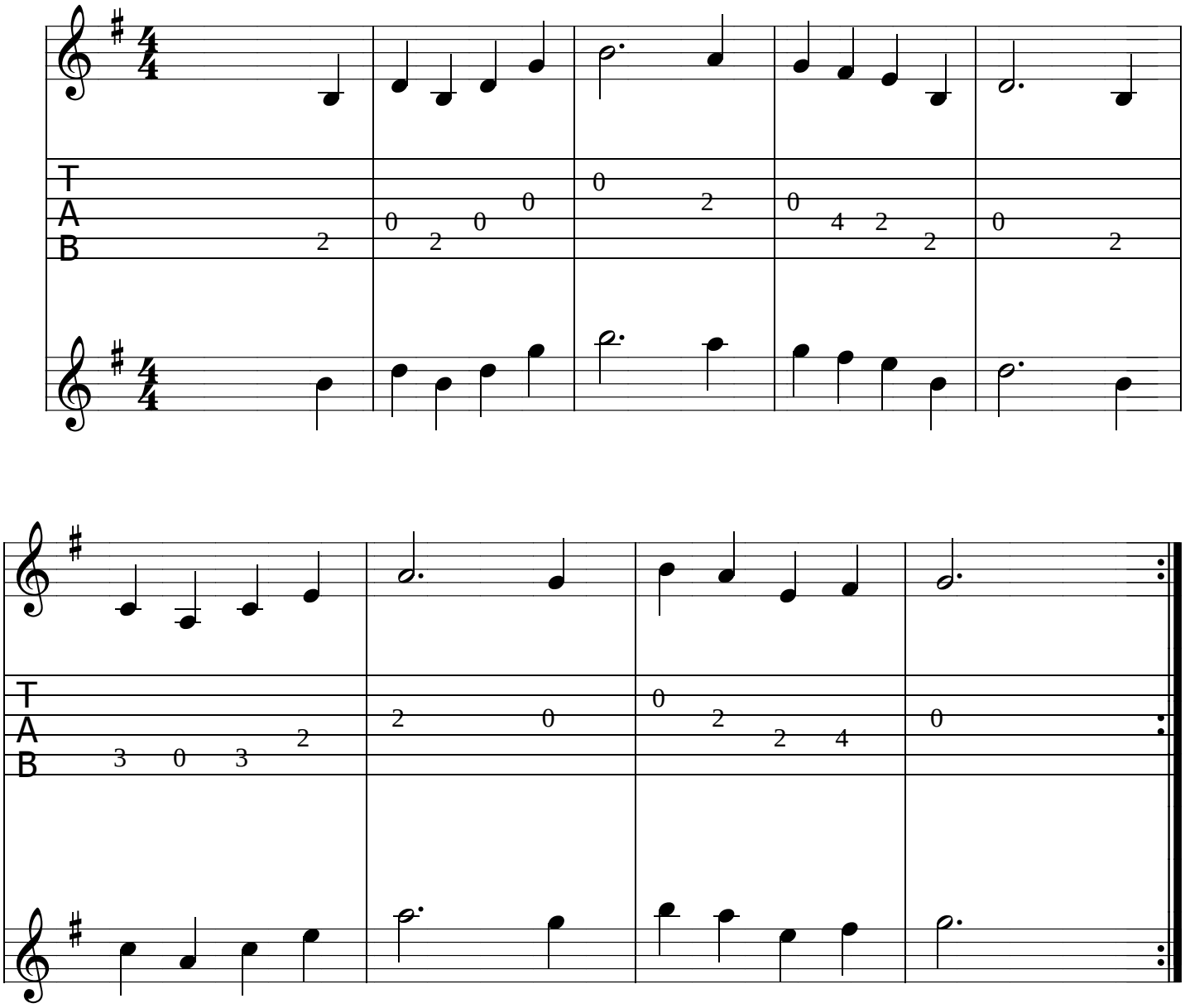

22. PALMATÓRIA *(Marcha)*

D A D D7 G
Por que todos não cumprem com dever e a obrigação.
D Em A7 D
Conhecer esta verdade, para chamar meu irmão.

D A D D7 G
Na presença todos são, na ausência aqui deixou.
D Em A7 D
Não se lembram da firmeza e da palavra que jurou.

D A D D7 G
Não cumprindo este dever, está fora da união.
D Em A7 D
Não são firme ao meu Deus e nem leal ao meu irmão.

D A D D7 G
Só existe é fingimento, fraqueza no coração.
D Em A7 D
Não são firme ao meu Deus e nem unido ao meu irmão.

D A D D7 G
Não cumprindo este dever é melhor se retirar,
D Em A7 D
que não é traço de baralho é melhor não vir pra cá,
A D Em A7 D
que aqui é muito sério e é preciso respeitar.

Melodia do final do hino

22. PALMATÓRIA (Marcha)

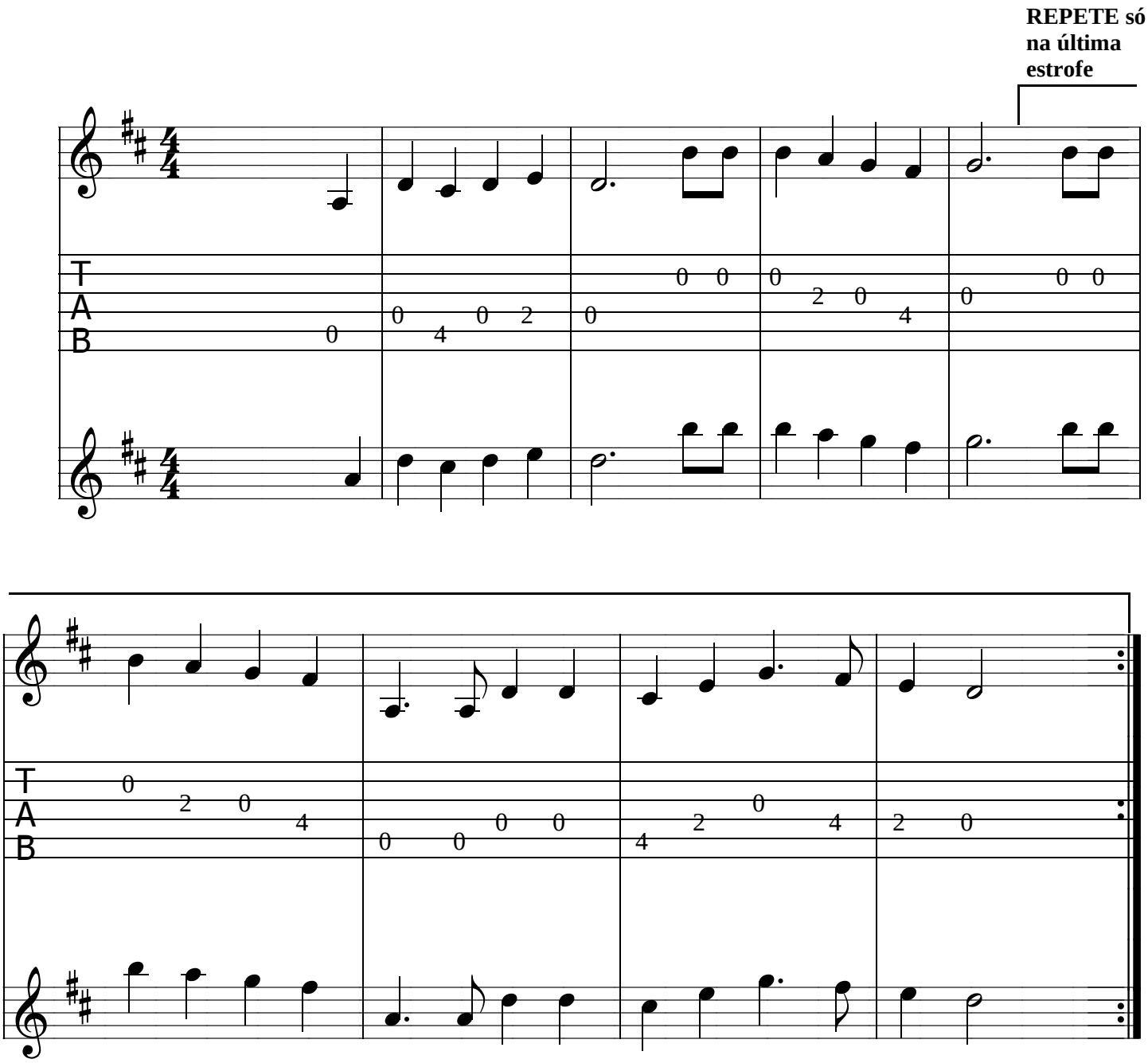

23. BG *(Marcha)*

E B7 E C#m G#m
BG, eu vou chamar, BG aqui chegou.
E B7 F#m B7 E
BG, quem te mandou foi o nosso Salvador.

E B7 E C#m G#m
BG, Vós veio à Terra para ensinar a verdade.
E B7 F#m B7 E
BG, quem te mandou, a nossa Mãe de piedade.

E B7 E C#m G#m
BG, Vós nos quer bem. BG Vós tem amor.
E B7 F#m B7 E
BG, Vós nos defenda de todos estes terrores.

2x

23. BG (Marcha)

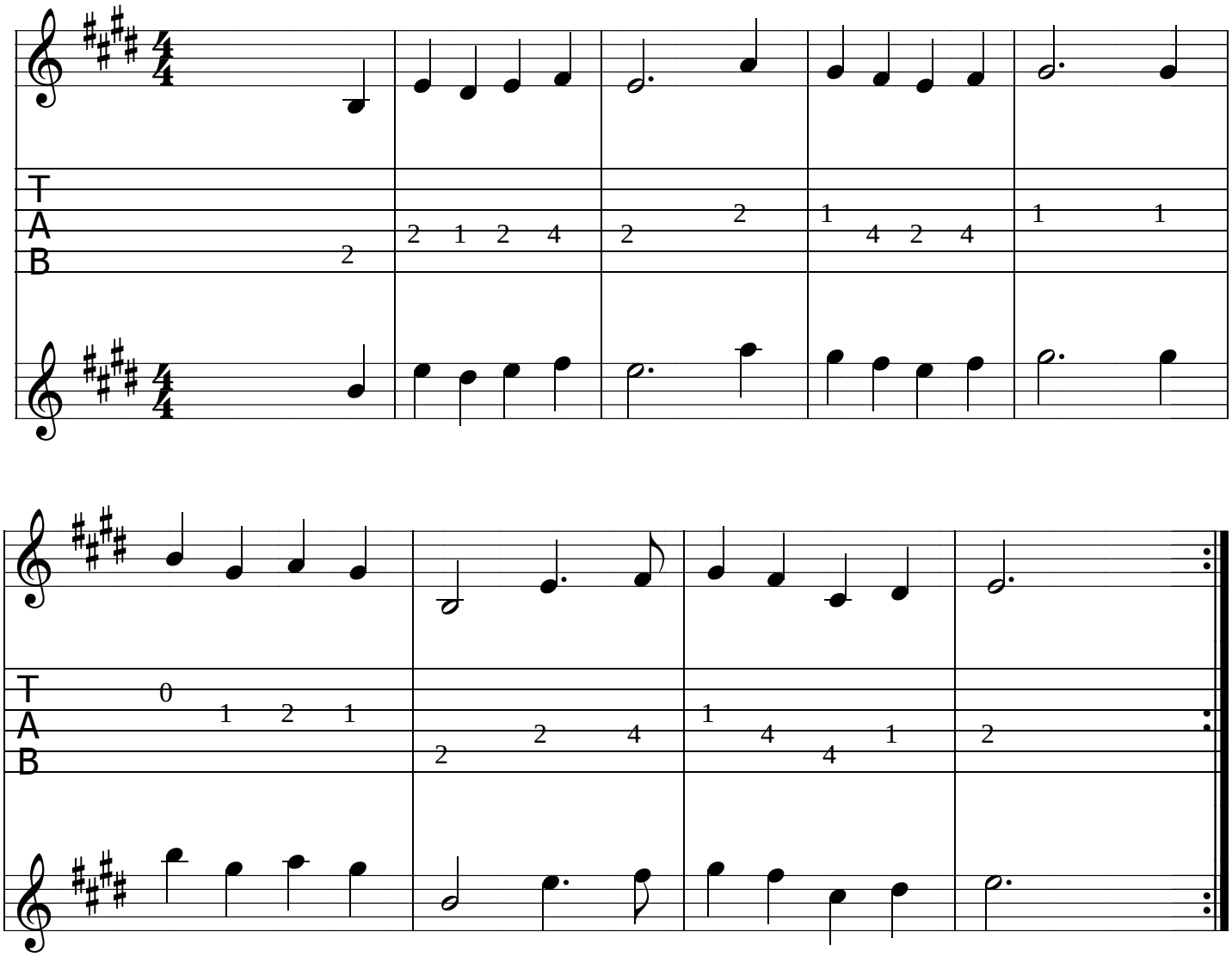

24. CANTAR-PRAIA *(Marcha)*

E B7 E C#m F#m
Cantar-praia, Cantar-praia, Cantar-praia, é quem me ensina.
E B7 E C#m F#m
Eu sou um filho eterno, não devo pensar a toa.
E B E C#m F#m B7 E
Conhecer este poder que me traz as coisas boas.

E B7 E C#m F#m
Não devo te desprezar prá ir atrás da ilusão
E B7 E C#m F#m B7 E
que me traz tanta riqueza e me derriba pelo chão.

E B7 E C#m F#m
Devo ser eternamente, para sempre, amém, Jesus.
E B7 E C#m F#m B7 E
Eu sou um filho eterno de joelho em uma cruz.

24. CANTAR PRAIA (Marcha)

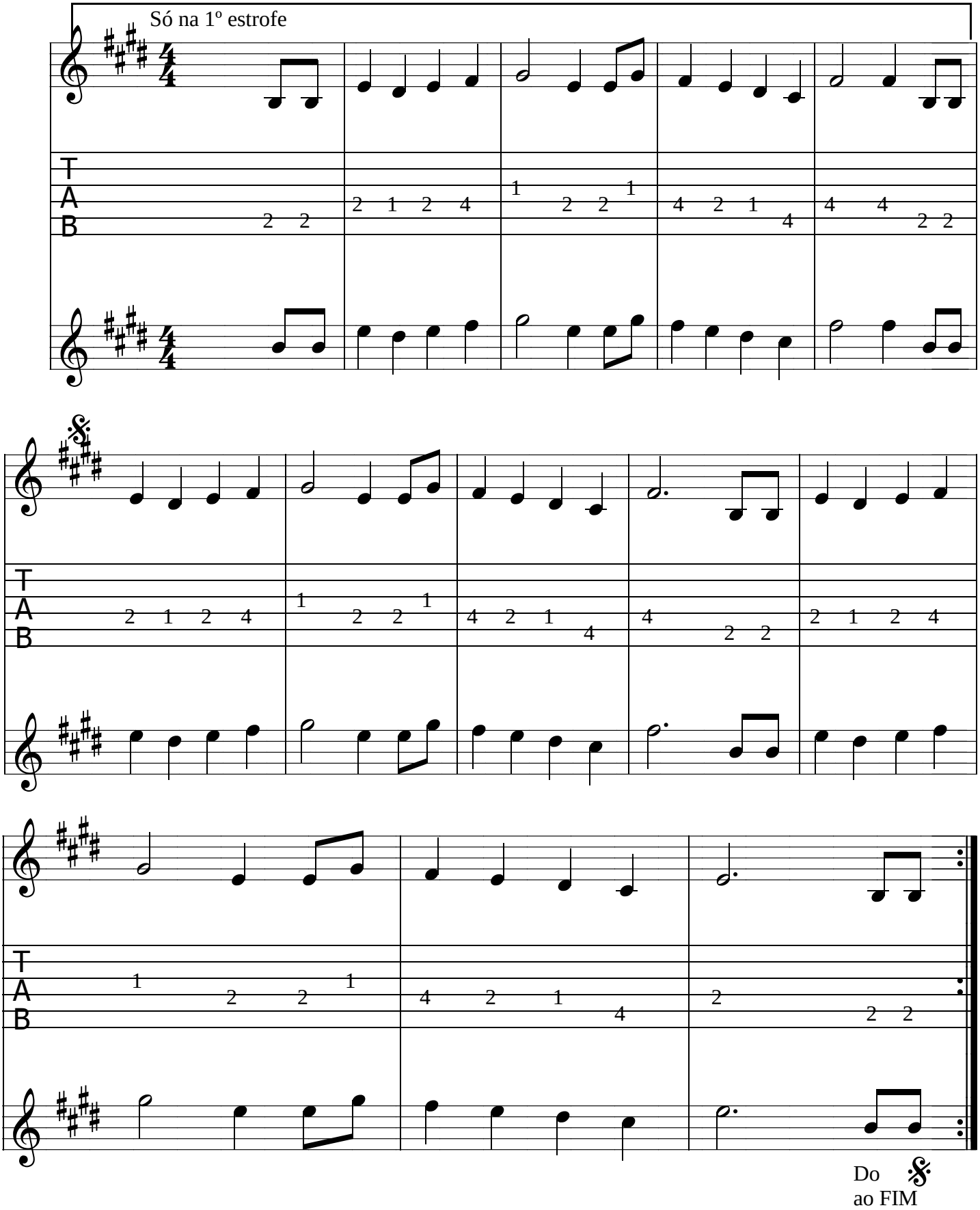

25. OFERECIMENTO *(Dia de Reis)*

(Obs: Depois do hino 129, 2x em pé, só as vozes.)

Am C Am G
Oh! Minha Virgem Mãe! Oh! Virgem Mãe de Deus!
G E Am E Am
Olhai para mim, que eu sou um filho seu.

Am C Am G
Perdoai as minhas culpas pelo Vosso Santo Amor.
G E Am E Am
Olhai para mim neste mundo pecador.

Am C Am G
Oh! Minha Virgem Mãe, botai-me a Vossa bênção!
G E Am E Am
Olhai para mim neste mundo de ilusão.

Am C Am G
Oh! Minha Virgem Mãe, é Vós quem me dá a luz!
G E Am E Am
Me dai a salvação para sempre, amém, Jesus.

Am C Am G
Ofereço estes cânticos que agora se cantou
G E Am E Am
ao Rei e à Rainha do Universo criador.

2x

25. OFERECIMENTO (Marcha)

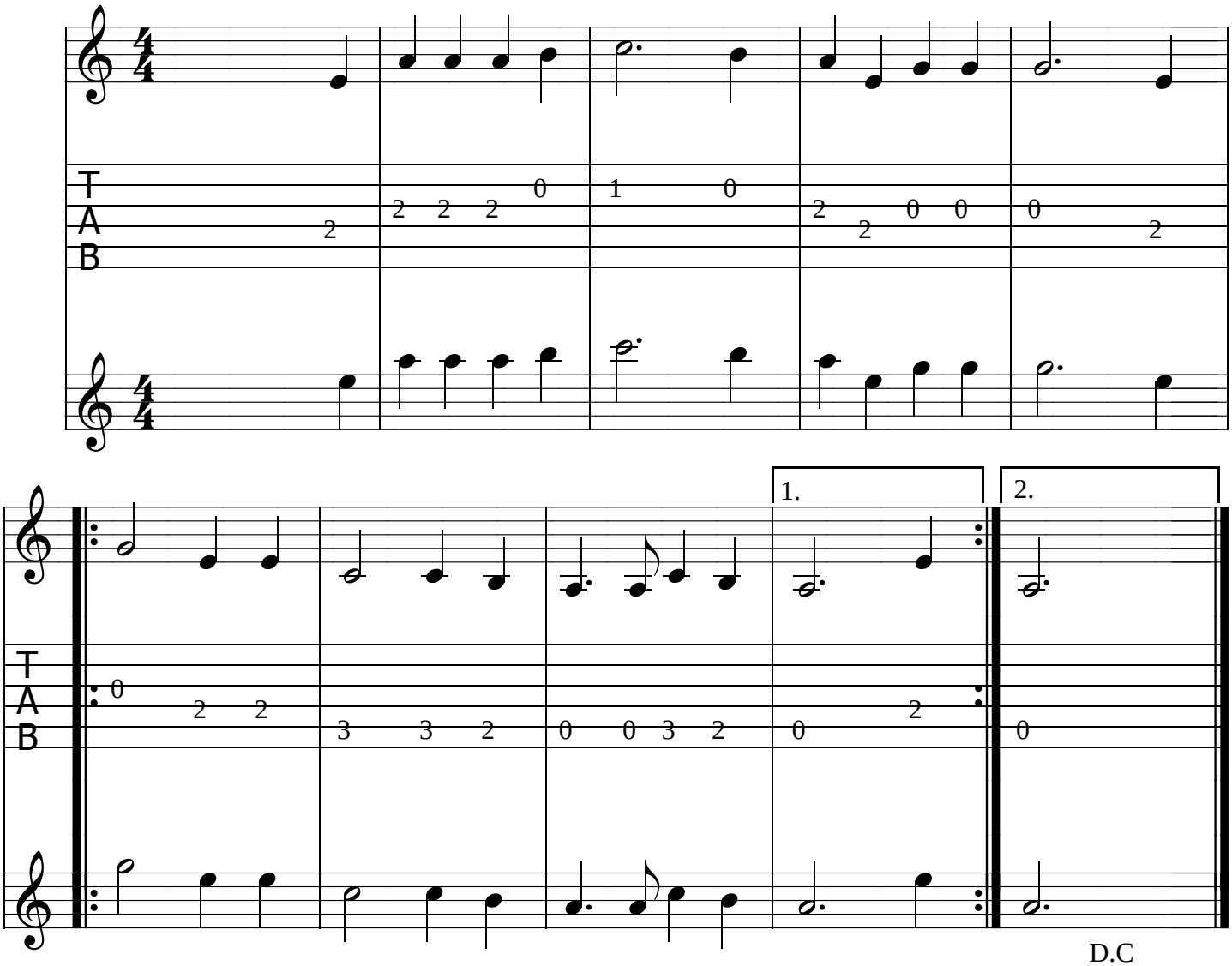

D.C
ao FIM

26. LEÃO BRANCO *(Marcha)*

A **E** **F#m**
Meu Pai foi quem me fez, eu devo ter amor.
E **A** **E** **A**
Sou filho do meu Pai, feliz eu devo ser.

A **E** **F#m**
Sou filho do meu Pai, eu devo ter amor.
E **A** **E** **A**
Sou filho do meu Pai, a minha Mãe me acompanhou.

A **E** **F#m**
A Minha Mãe me acompanhou, mandou eu ensinar
E **A** **E** **A**
os que forem filhos dela aprender ao menos a rezar.

26. LEÃO BRANCO (Marcha)

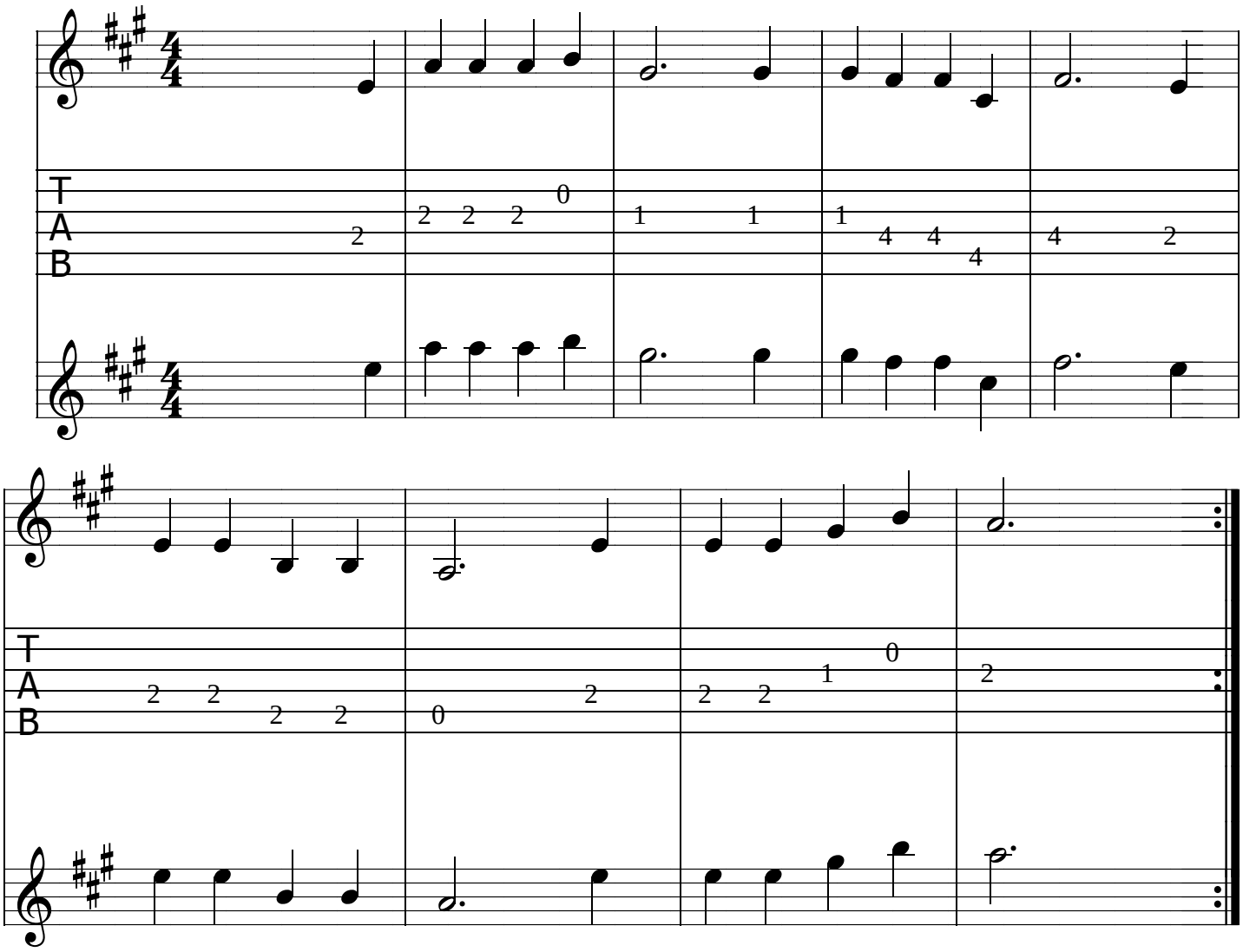

27. SEIS HORAS DA MANHÃ *(Marcha)*

Dm A Dm Gm A
Seis horas da manhã, eu devo cantar
Gm F A Dm
para receber a meu Pai divinal.

Dm A Dm Gm A
O pino de meio-dia, a luz do resplendor,
Gm F A Dm
eu devo cantar a meu Pai criador.

Dm A Dm Gm A
Seis horas da tarde, o Sol vai se por,
Gm F A Dm
eu devo cantar a meu Pai Salvador.

Dm A Dm Gm A
A Terra é quem gira para mostrar
Gm F A Dm
toda criação a meu Pai divinal.

27. SEIS HORAS DA MANHÃ (Marcha)

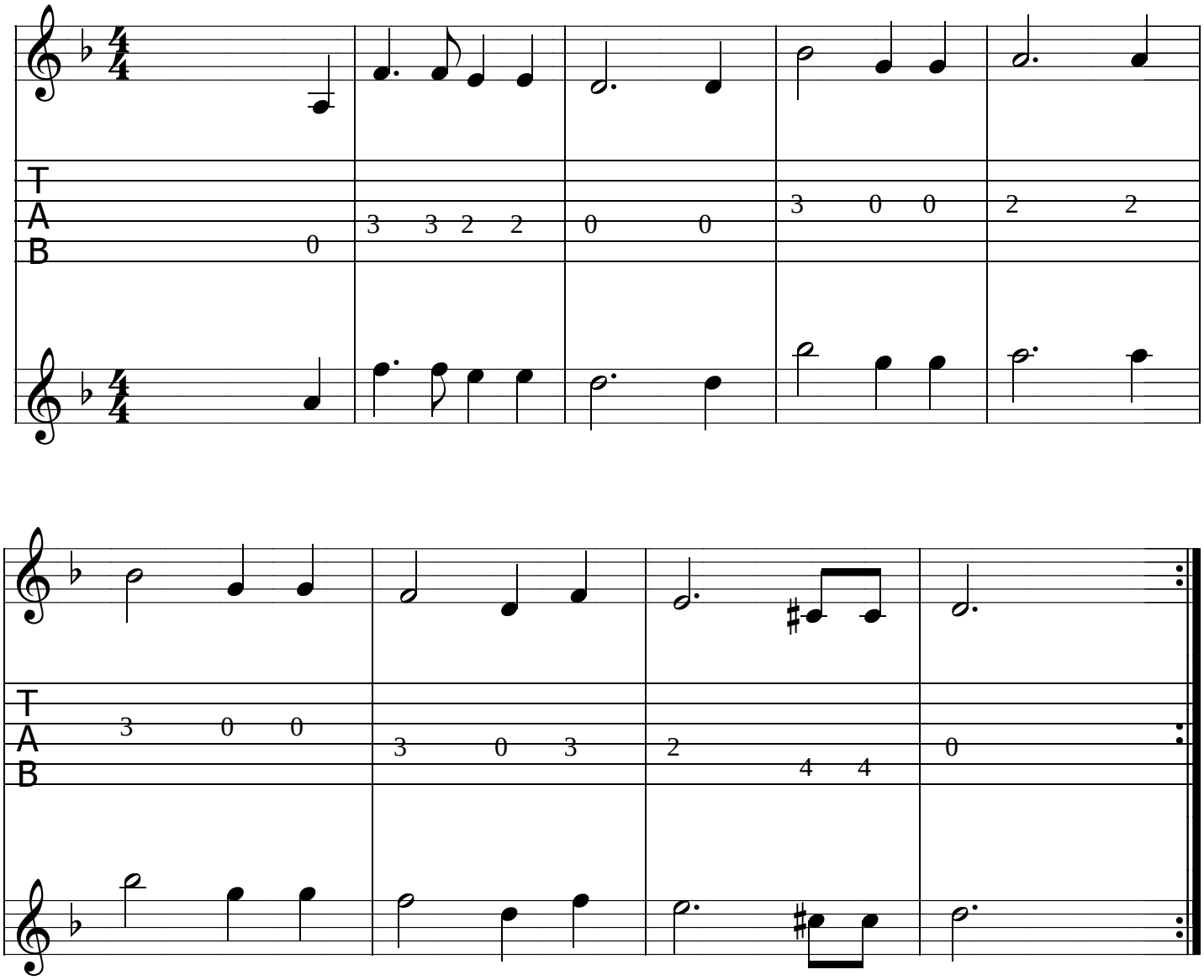

28. CANTAR IR *(Marcha)*

A E E7 F#m
Eu quero cantar ir, quem me ensina eu seguir,
E A E A
sou eu, sou eu, sou eu, sou eu, sou bem feliz
E F#m E A
sou eu, sou eu, sou eu, sou eu, sou bem feliz.

A E E7 F#m
O Divino Pai Eterno quem me deu este poder,
E A E A
de ensinar as criaturas conhecer e compreender
E F#m E A
de ensinar as criaturas conhecer e compreender.

A E E7 F#m
A Virgem Mãe me deu o lugar de professor,
E A E A
para ensinar as criaturas conhecer e ter amor
E F#m E A
para ensinar as criaturas conhecer e ter amor.

A E E7 F#m
Jesus Cristo me mandou para mim viver aqui.
E A E A
Sou eu, sou eu, sou eu, sou eu, sou bem feliz.
E F#m E A
Sou eu, sou eu, sou eu, sou eu, sou bem feliz.

28. CANTAR IR (Marcha)

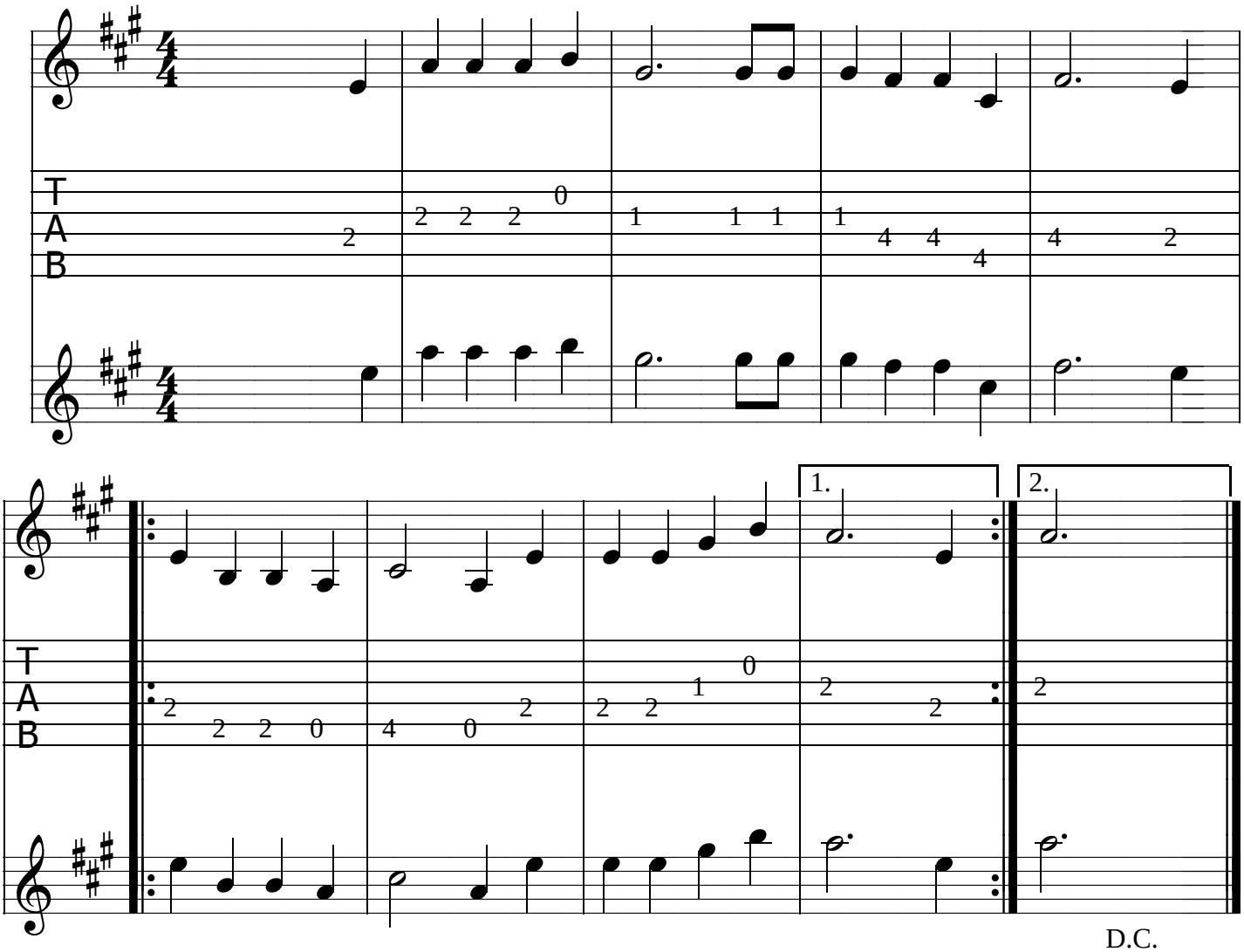

D.C.
ao FIM

29. SOL, LUA, ESTRELA *(Marcha)*

C G C F G C
Sol, lua, estrela, a terra, o vento e o mar.
F G Am G C
É a luz do firmamento, é só quem eu devo amar.

C G C F G C
É só quem eu devo amar, trago sempre na lembrança,
F G Am G C
é Deus que está no céu aonde está minha esperança.

C G C F G C
A Virgem Mãe mandou para mim esta lição
F G Am G C
me lembrar de Jesus Cristo e esquecer a ilusão.

C G C F G C
Trilhar este caminho toda hora e todo dia.
F G Am G C
O Divino está no céu, Jesus, Filho de Maria.

↓

30. DEVO AMAR AQUELA LUZ *(Marcha)*

Cm G7 Cm C7 Fm
Devo amar aquela luz, o Divino, aonde está,
Bb Cm G Cm Eb G Cm
para ser um filho Seu no coração eu devo amar. No coração eu devo amar a luz.

C7 Fm Bb Cm
A Virgem Mãe foi quem me deu para ensinar os meus irmãos.
G Cm Eb G Cm
Para ser um filho Seu, para ser um filho Seu de amor.

C7 Fm Bb Cm
No coração, este primor. Conhecer esta verdade,
G Cm Eb G Cm
Deus do céu foi quem mandou. Deus do céu foi quem mandou a luz.

29. SOL, LUA, ESTRELA (Marcha)

(em pé)

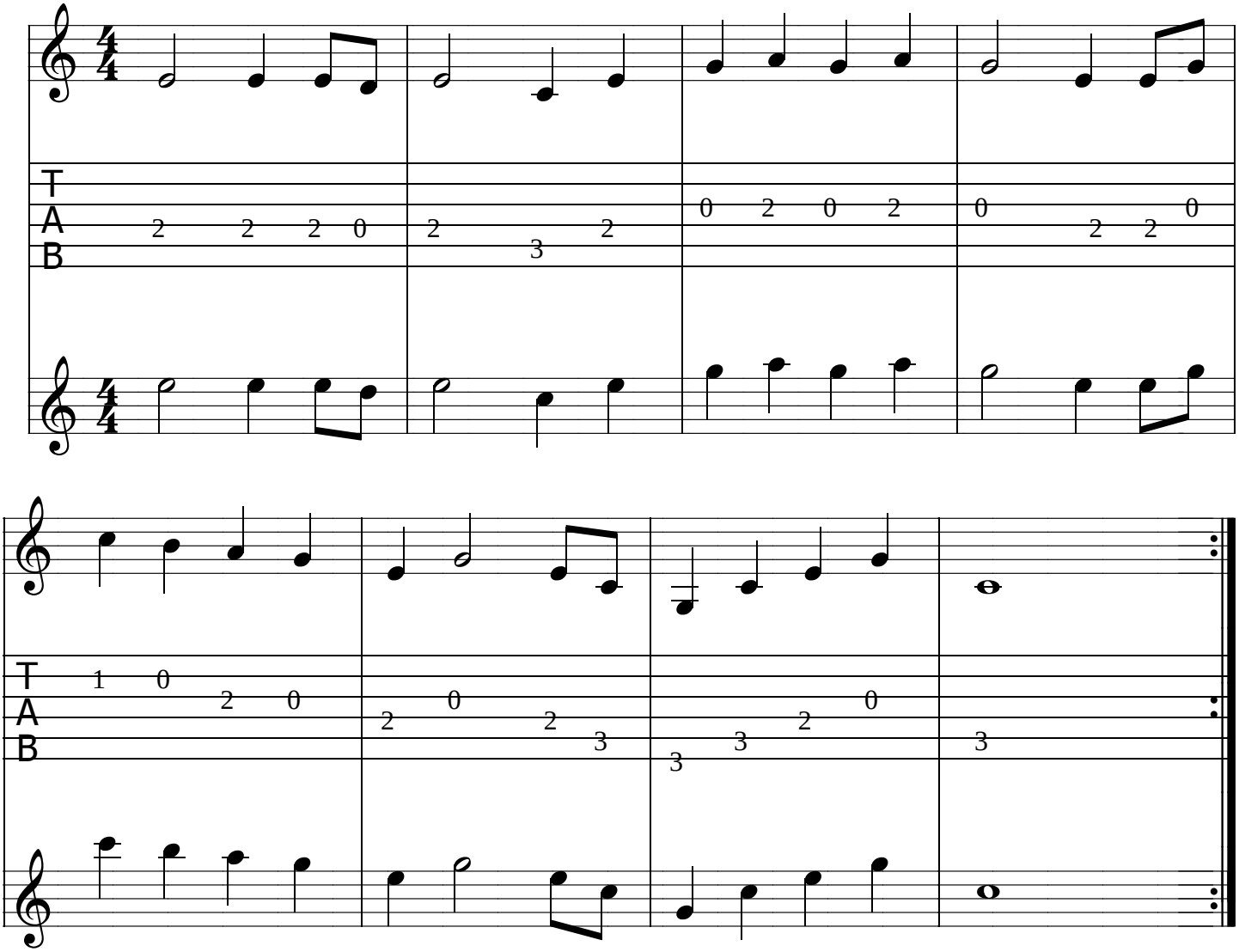

30. DEVO AMAR AQUELA LUZ *(Marcha)*

Cm G7 Cm C7 Fm
Devo amar aquela luz, o Divino, aonde está,
Bb Cm G Cm Eb G Cm
para ser um filho Seu no coração eu devo amar. No coração eu devo amar a luz.

C7 Fm Bb Cm
A Virgem Mãe foi quem me deu para ensinar os meus irmãos.
G Cm Eb G Cm
Para ser um filho Seu, para ser um filho Seu de amor.

C7 Fm Bb Cm
No coração, este primor. Conhecer esta verdade,
G Cm Eb G Cm
Deus do céu foi quem mandou. Deus do céu foi quem mandou a luz.

Melodia do final do hino

30. DEVO AMAR AQUELA LUZ (Marcha)

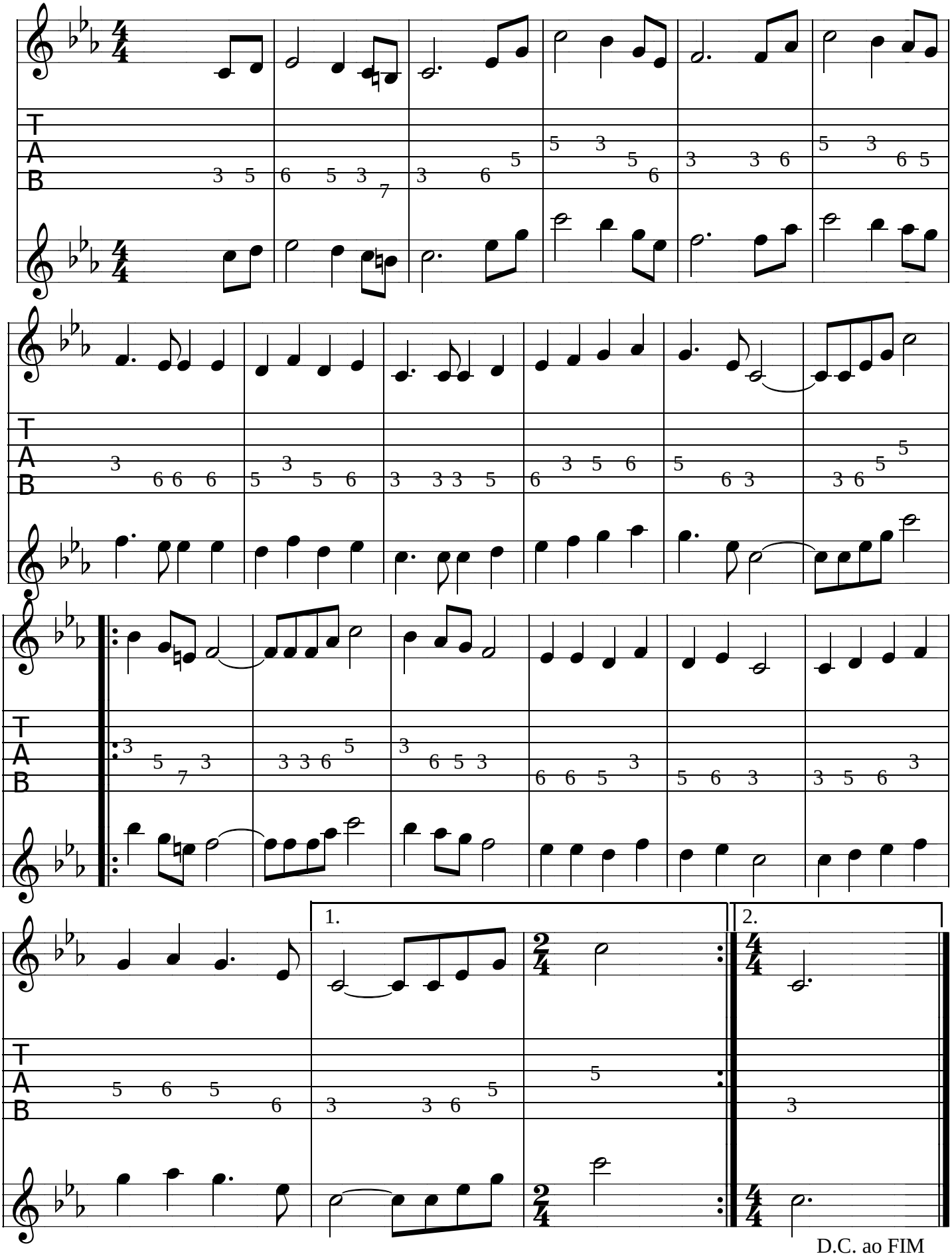

D.C. ao FIM

31. PAPAI SAMUEL *(Marcha)*

Am C G Am
Papai Samuel me chama para dizer o que queria.
Dm Am E Am
Para eu viver eternamente junto à Virgem Maria.

Am C G Am
Junto à Virgem Maria, o Santo Nome de Jesus.
Dm Am E Am
Olho para o firmamento, o Cruzeiro, a Santa Luz.

Am C G Am
Pisei no primeiro degrau para seguir com firmeza,
Dm Am E Am
dentro do meu coração o primor, tanta beleza.

Am C G Am
Convidei os meus irmãos para seguir com alegria,
Dm Am E Am
todos me responderam que ficavam e lá não iam.

31. PAPAI SAMUEL (Marcha)

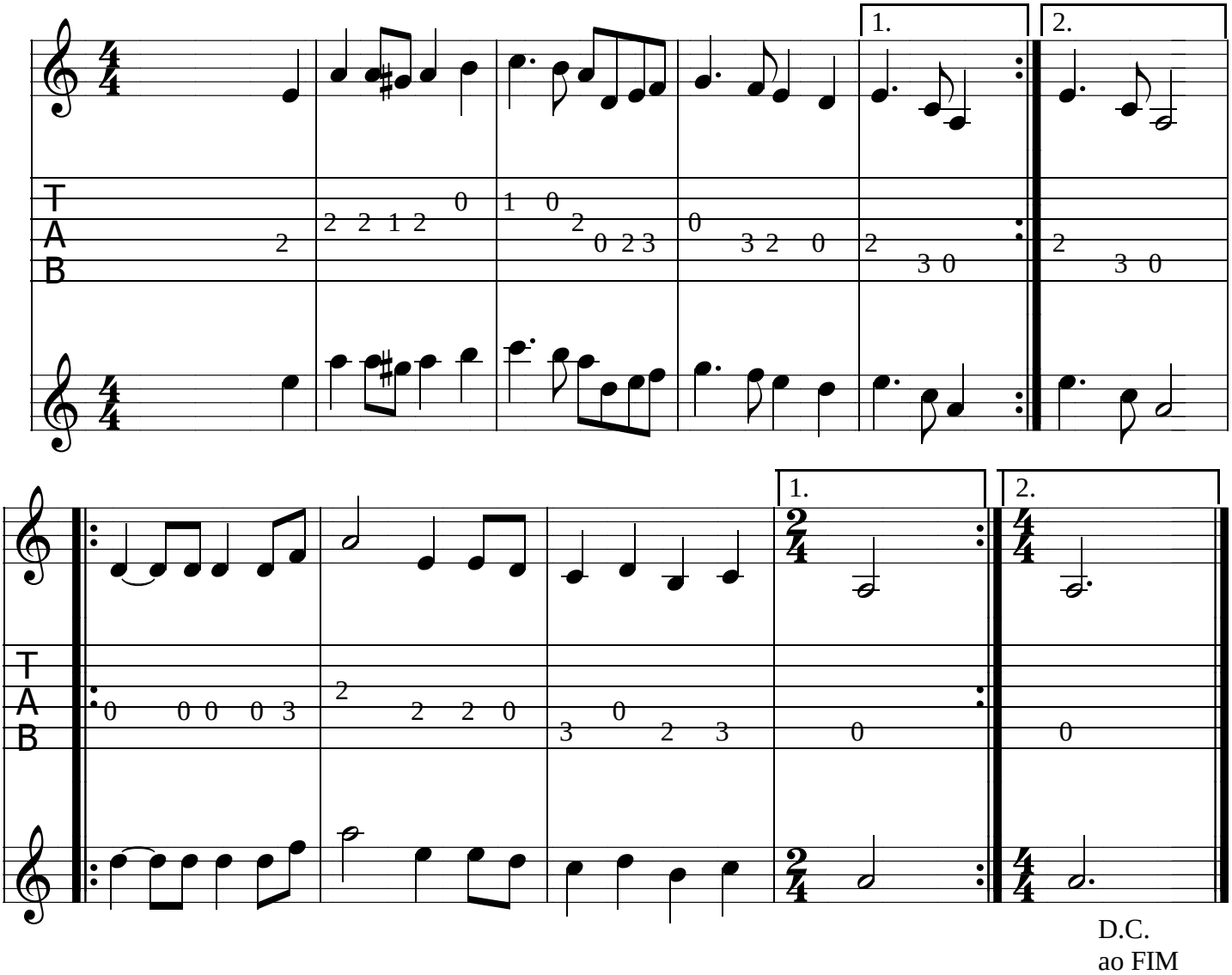

32. CANTEI HOJE *(Marcha)*

Am C E Am A7 Dm
Cantei hoje, eu cantei hoje, cantei hoje com alegria,
Am E Am
porque tenho uma esperança de ver a Virgem Maria.

C E Am A7 Dm
A Rainha me chamou para mim seguir com Ela,
Am E Am
para eu amar com firmeza, para eu ser um filho Dela.

C E Am A7 Dm
Para eu ser um filho Dela, ter força para ensinar,
Am E Am
o Divino Pai do céu, o que eu pedir Ele me dá.

C E Am A7 Dm
O que eu pedir Ele me dá, eu recebo com alegria,
Am E Am
porque tenho a minha Mãe, é a Sempre Virgem Maria.

32. CANTEI HOJE (Marcha)

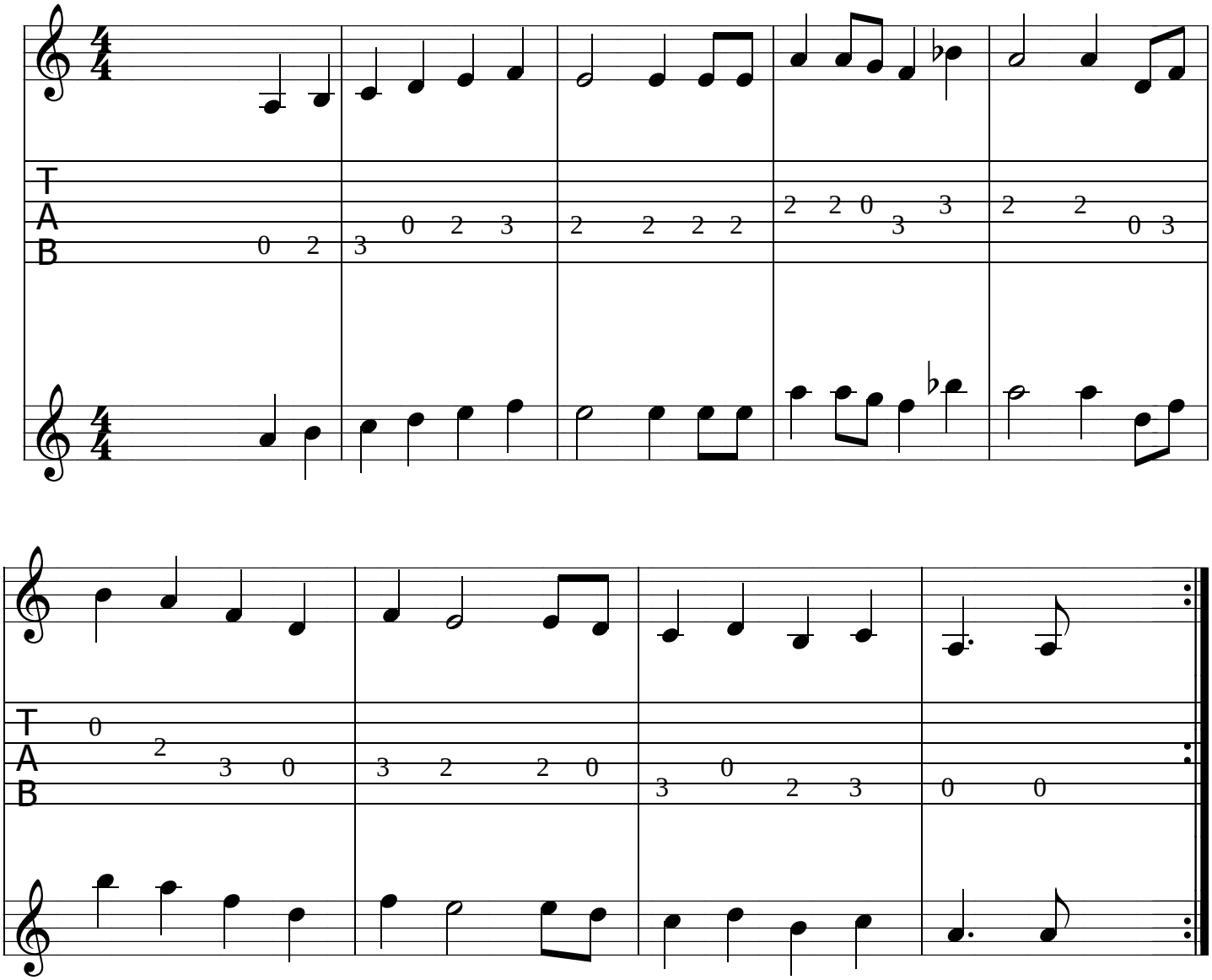

33. PAPAI VELHO *(Marcha)*

A F#m E F#m E
Papai Velho e Mamãe Velha, Vós me dê o meu bastão.
D E D E
Sou eu, sou eu, sou eu, com minha caducação.

A F#m E F#m E
Até que enfim, até que enfim, até que enfim eu recebi o meu bastão,
D E D E
pude me levantar com a minha caducação.

A F#m E F#m E
Reduzi meu corpo em pó, o meu espírito entre flores.
D E D E
Sou eu, sou eu, sou eu, filho do Rei de Amor.

A F#m E F#m E
Mamãe Velha sempre dá, Papai acarinhar.
D E D E
Sou eu, eu sempre digo, eu nasci em Natal.

33. PAPAI VELHO (Marcha)

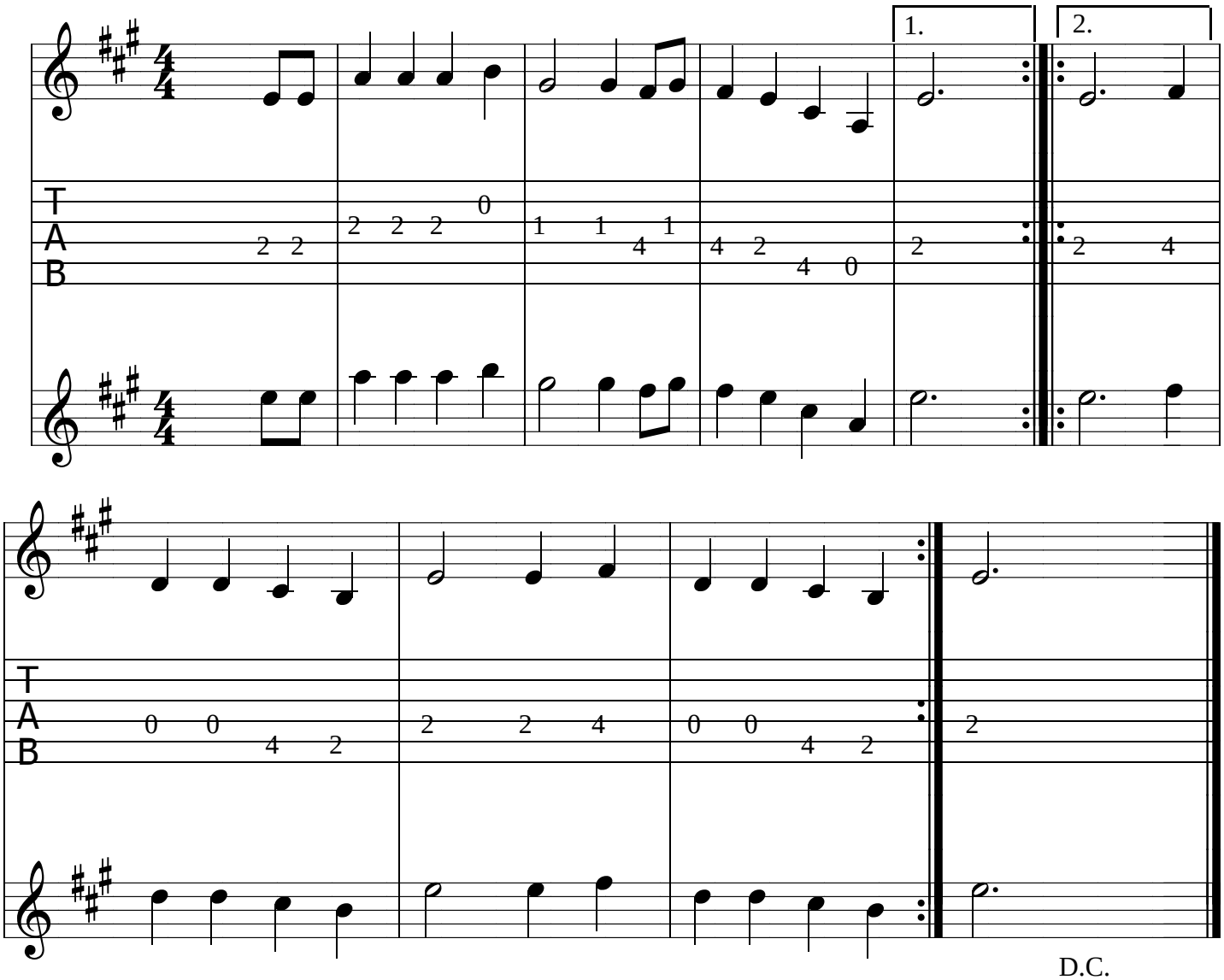

34. ESTRELA BRILHANTE *(Marcha)*

D A D D7 G
Estrela brilhante, Vós sois a minha luz!
Em A A7 D
É a Virgem Maria e Menino Jesus.

D A D D7 G
O Menino Jesus nasceu para ensinar,
Em A A7 D
cumpriu Vossa missão para remir e salvar.

D A D D7 G
Para remir e salvar, ninguém Vos conheceu.
Em A A7 D
Ganhou o Vosso nome depois que Vós morreu.

D A D D7 G
Depois que Vós morreu, todo mundo tem amor,
Em A A7 D
depois que assassinaram o Mestre ensinador.

34. ESTRELA BRILHANTE (Marcha)

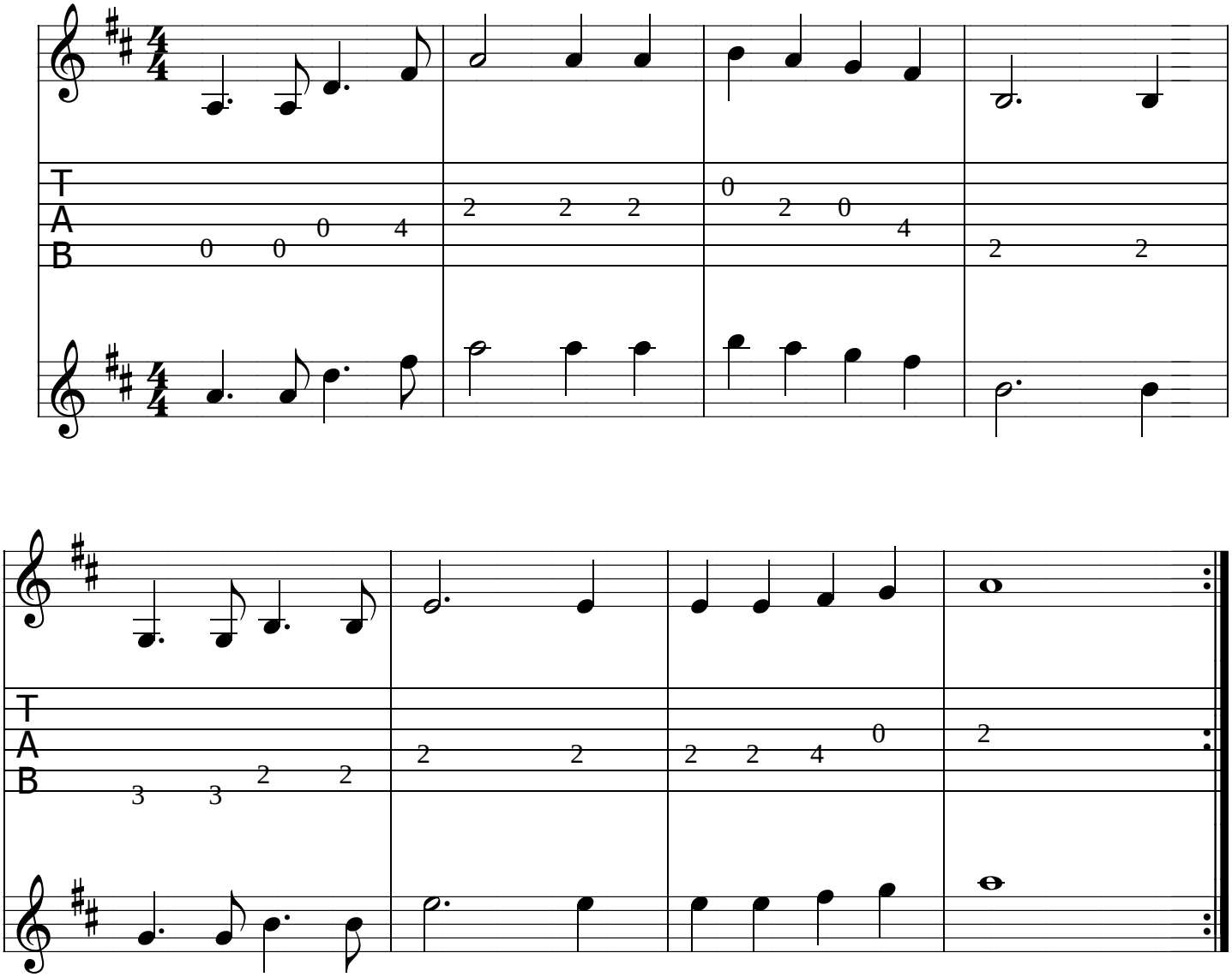

35. SANTA ESTRELA *(Marcha)*

A E A F#m Bm
Vou chamar a Santa Estrela para Vós vir me guiar,
E Bm E A
iluminar meu pensamento, ao oceano beira-mar.

A E A F#m Bm
A profundeza que Vós tem, consenti-me eu entrar,
E Bm E A
para eu ver tanta beleza, para mim acreditar.

A E A F#m Bm
O Divino Pai Eterno, Senhor de todo primor,
E Bm E A
dai a luz ao Vosso filho, aquele que procurou.

A E A F#m Bm
A Rainha, Minha Mãe, que me mandou eu cantar
E Bm E A
e ensinar os meus irmãos, aqueles que procurar.

35. SANTA ESTRELA (Marcha)

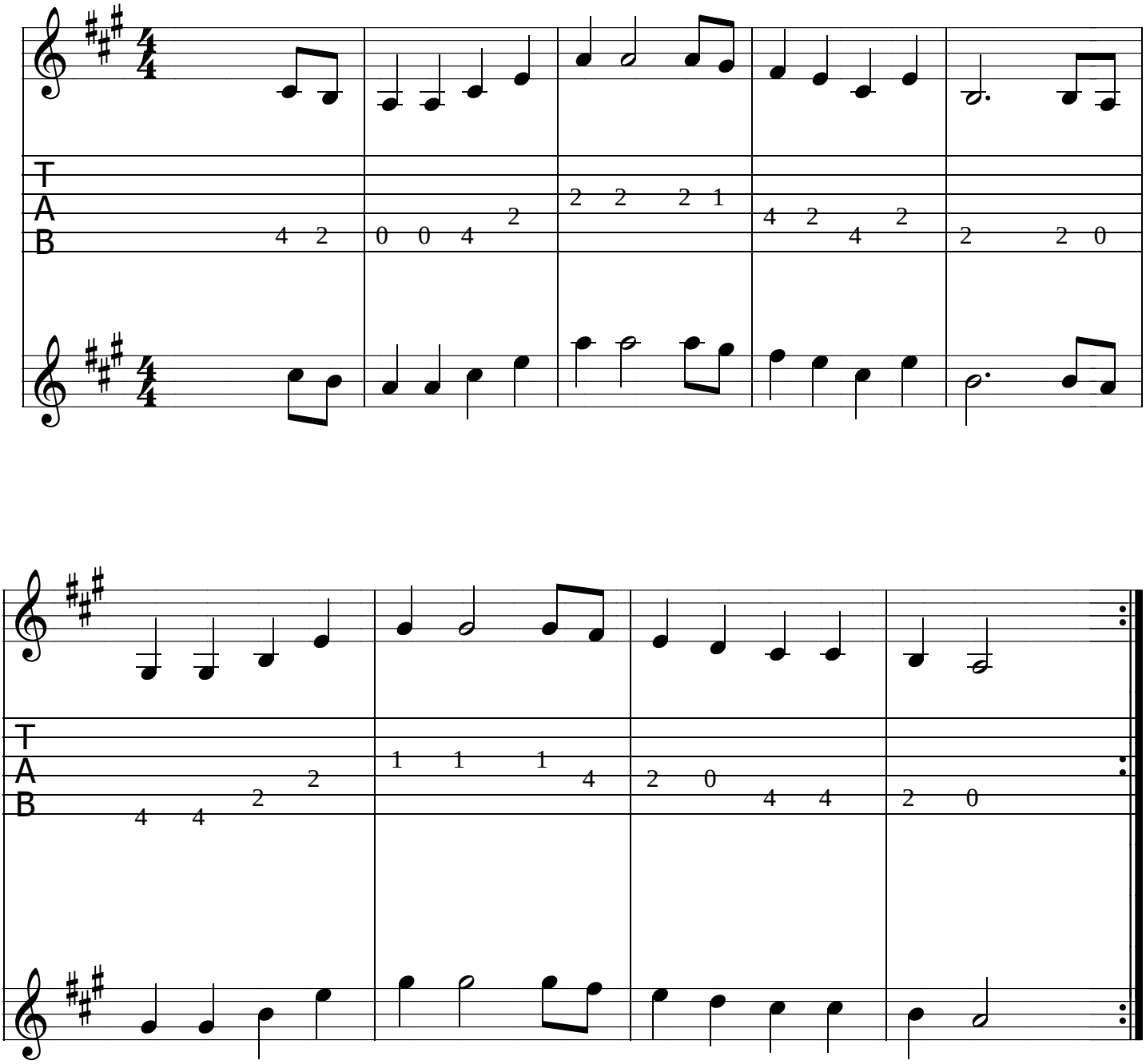

36. AMIGO VELHO *(Marcha)*

C G C Em Dm G7 C
[Chegou seu amigo velho, chegou sem ser chamado.
C G C G C
2x **[** Para sempre, amém, Jesus, para sempre ser lembrado.
Am Dm G C
3x [Para sempre, amém, Jesus, para sempre ser lembrado.

C G C Em Dm G7 C
[A Minha Mãe que me mandou, eu sou filho estimado.
C(Am) G C(Dm) G C
5x [Quem seguir na minha linha segue limpo e não errado.

C G C Em Dm G7 C
Patriarca São José, todo mundo se esqueceu,
C(Am)G C(Dm) G C
Jesus, Filho de Maria, com o Divino Senhor Deus.

C G C Em Dm G7 C
Patriarca São José, Vós, esposo de Maria.
C(Am)G C(Dm) G C
Que o Divino Pai lhe deu para Vossa companhia.

C G C Em Dm G7 C
Viveram honestamente dentro da Soberania.
C(Am) G C(Dm) G C
Jesus, quando nasceu, foi na Vossa companhia.

C G C Em Dm G7 C
Aconselho a todo mundo para seguir na verdade,
C(Am)G C(Dm) G C
saindo desta linha não espere ser chamado.

C G C Em Dm G7 C
1x [O Divino Senhor Deus foi quem me mandou dizer
C G C G C
2x [que nós somos filhos eternos, somos, somos e deve ser
Am Dm G C
3x [nós somos filhos eternos, somos, somos e deve ser.

36. AMIGO VELHO (Marcha)

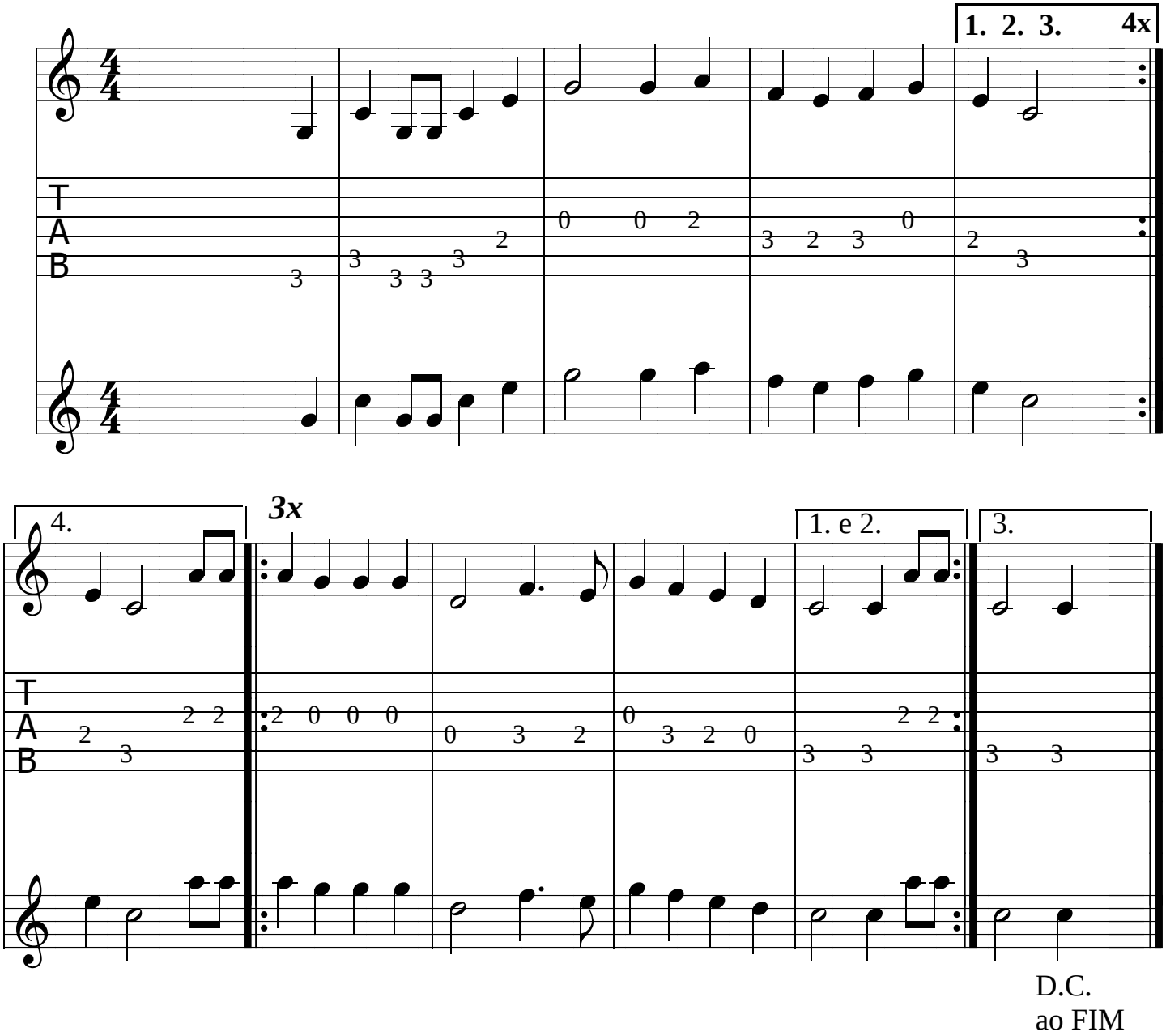

37. MARIZIA *(Marcha)*

Bm F# Bm B7 Em
Marizia, minha vida, para mim acreditar.
A7 Bm F# Bm
O azul do firmamento e as estrelas a me guiar.

Bm F# Bm B7 Em
Soberano Pai Eterno, que me mandou eu cantar,
A7 Bm F# Bm
para eu ter toda a firmeza para sempre eu vos amar.

Bm F# Bm B7 Em
A minha Mãe que me ensinou, que me mandou eu seguir,
A7 Bm F# Bm
para sempre, amém, Jesus para sempre eu ser feliz.

Bm F# Bm B7 Em
Tu não deve esquecer o amor que recebeu,
A7 Bm F# Bm
quando chegou nesta casa a verdade conheceu.

↓

38. FLOR DE JAGUBE *(Marcha)*

Bm F# Bm A D F#
Eu venho da floresta com meu cantar de amor.
Bm Em F# Bm
Eu canto com alegria, a minha Mãe que me mandou.

Bm F# Bm A D F#
A minha Mãe que me mandou trazer santa doutrina,
Bm Em F# Bm
meus irmãos, todos que vêm, todos trazem este ensino.

Bm F# Bm A D F#
Todos trazem este ensino, para aqueles que merecer,
Bm Em F# Bm
não estando nesta linha nunca é de conhecer.

Bm F# Bm A D F#
Estando nesta linha, deve ter amor,
Bm Em F# Bm
amar a Deus no céu e a Virgem que nos mandou.

37. MARIZIA (Marcha)

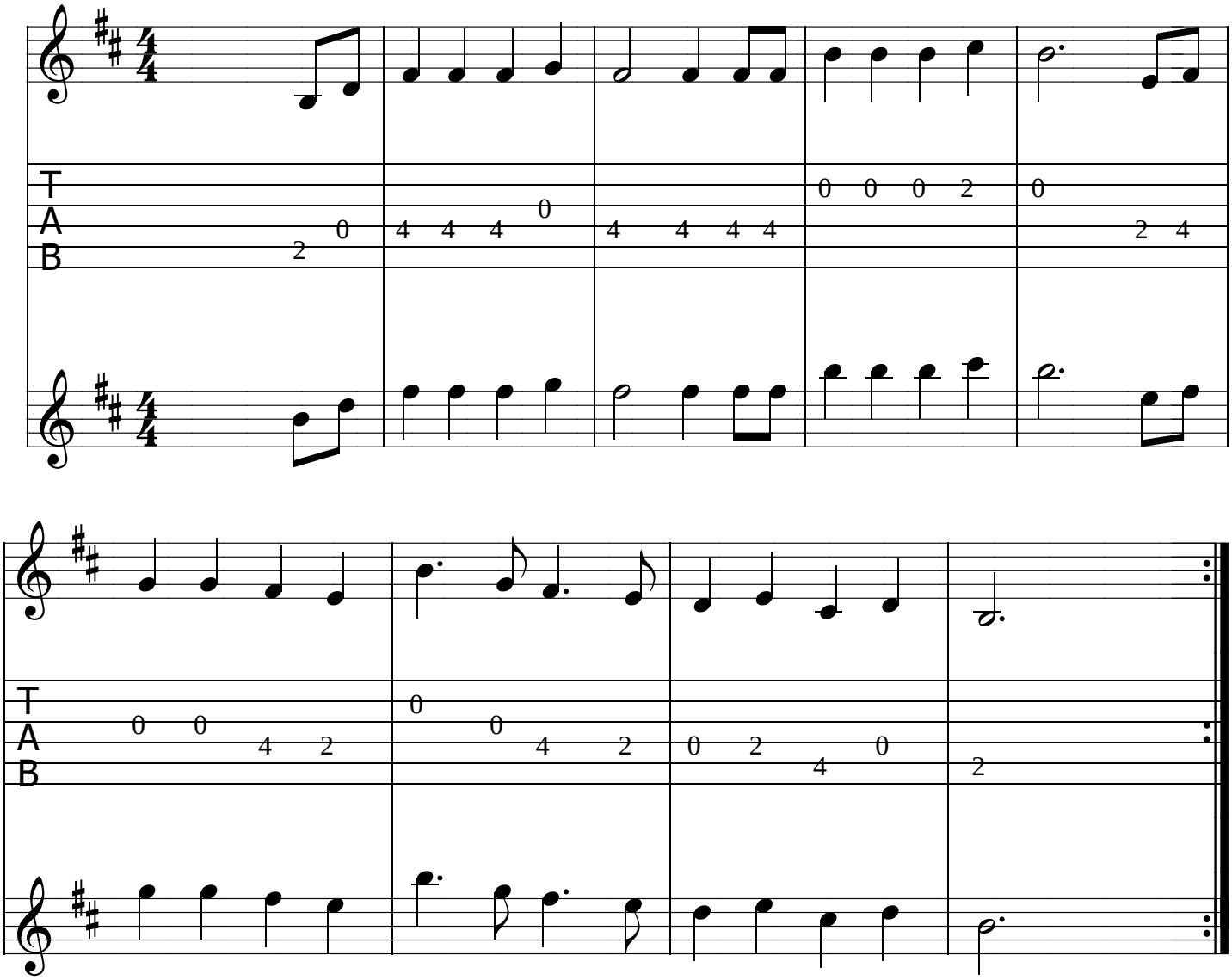

38. FLOR DE JAGUBE *(Marcha)*

Bm F# Bm A D F#
Eu venho da floresta com meu cantar de amor.
Bm Em F# Bm
Eu canto com alegria, a minha Mãe que me mandou.

Bm F# Bm A D F#
A minha Mãe que me mandou trazer santa doutrina,
Bm Em F# Bm
meus irmãos, todos que vêm, todos trazem este ensino.

Bm F# Bm A D F#
Todos trazem este ensino, para aqueles que merecer,
Bm Em F# Bm
não estando nesta linha nunca é de conhecer.

Bm F# Bm A D F#
Estando nesta linha, deve ter amor,
Bm Em F# Bm
amar a Deus no céu e a Virgem que nos mandou.

38. FLOR DE JAGUBE (Marcha)

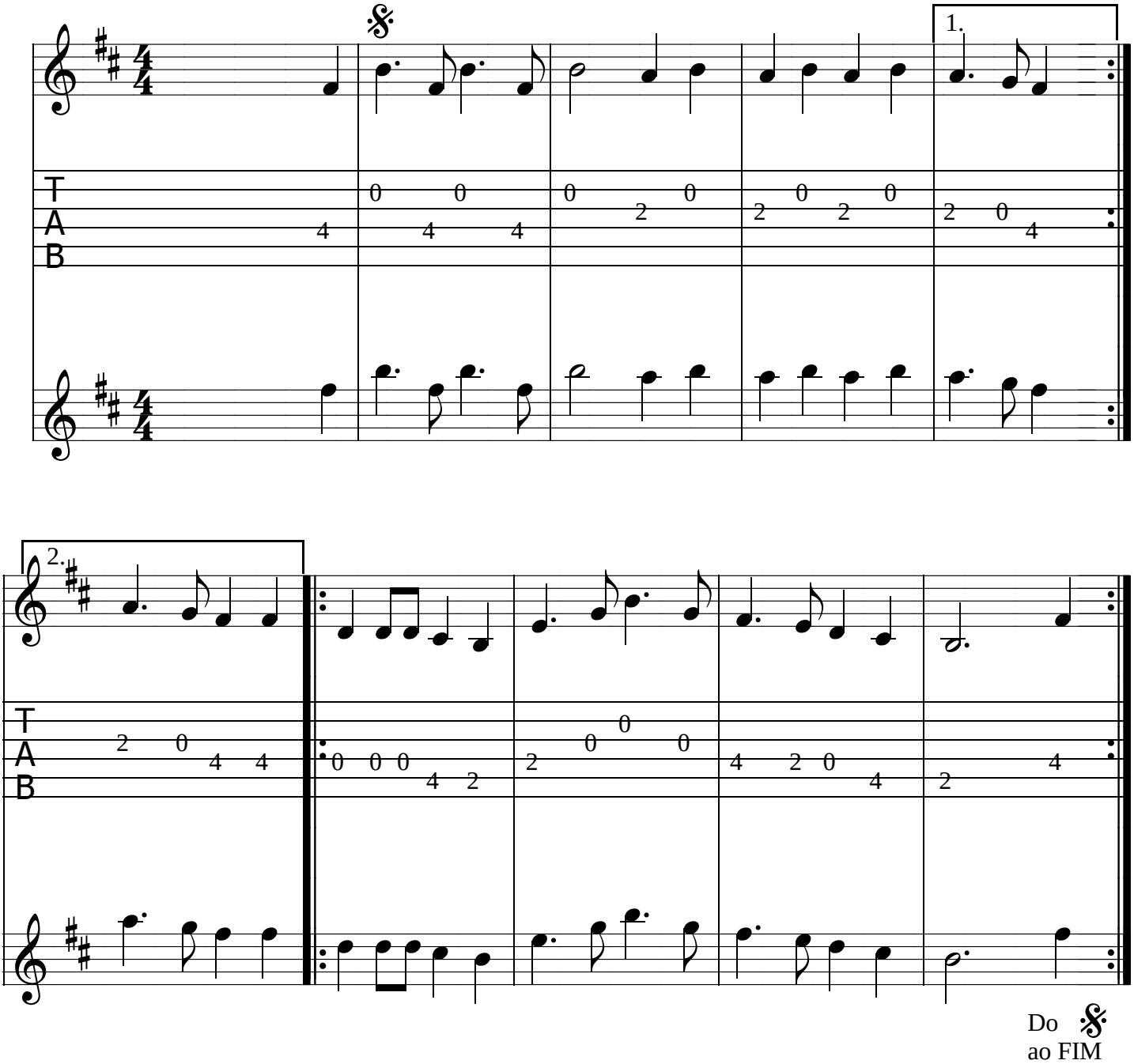

39. CENTRO LIVRE *(Marcha)*

Bm F# Bm F# Bm
Centro livre, centro livre, é preciso ter amor.

D F# Bm D F#
A minha Mãe que me mandou, a minha Mãe que me mandou.

Bm F# Bm F# Bm D F#
Minha Mãe, prenda querida, Minha Mãe, prenda querida, Minha Mãe, prenda querida.

Bm F# Bm F# Bm D F#
Estou com Vós, Eterna vida, estou com Vós, Eterna vida, estou com Vós, Eterna vida.

Bm F# Bm F# Bm D F#
Currupipipiraquá, eu devo chamar aqui, eu devo chamar aqui.

Melodia do final do hino

39. CENTRO LIVRE (Marcha)

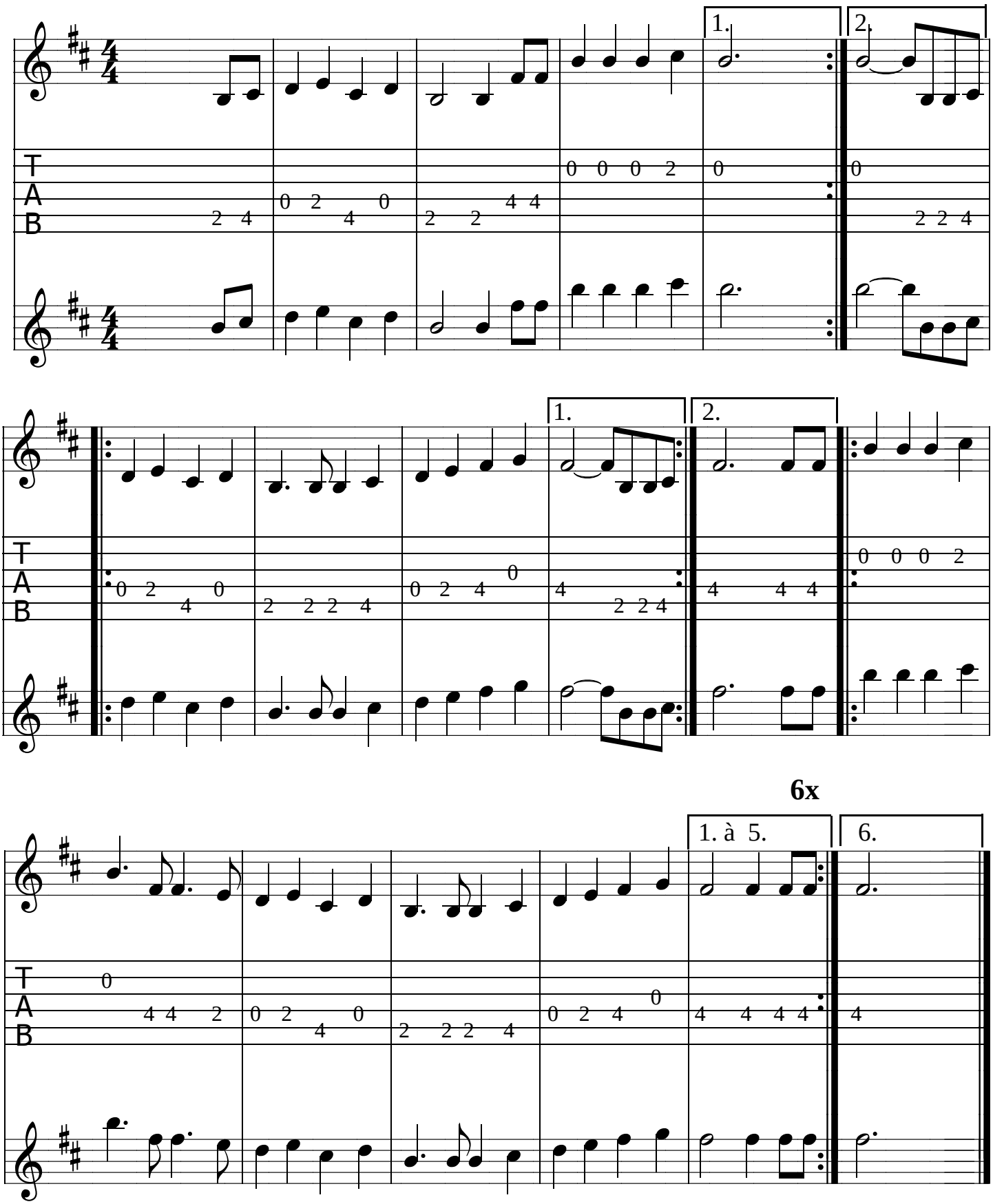

40. EU CANTO NAS ALTURAS *(Marcha)*

D Em D Em
Eu canto nas alturas, a minha voz é retinida,
G D Em Bm Em
porque eu sou filho de Deus e tenho minha Mãe querida.

D Em D Em
A minha Mãe que me ensinou, a minha Mãe que me mandou,
G D Em Bm Em
eu sou filho de Vós, eu devo ter amor.

D Em D Em
Com amor tudo é verdade, com amor tudo é certeza,
G D Em Bm Em
eu vivo neste mundo, sou dono da riqueza.

D Em D Em
A minha Mãe é a lua cheia, é a estrela que me guia,
G D Em Bm Em
estando bem perto de mim, junto a mim, é prenda minha.

D Em D Em
A riqueza todos têm mas é preciso compreender
G D Em Bm Em
não é com fingimento, todos querem merecer.

40. EU CANTO NAS ALTURAS (Marcha)

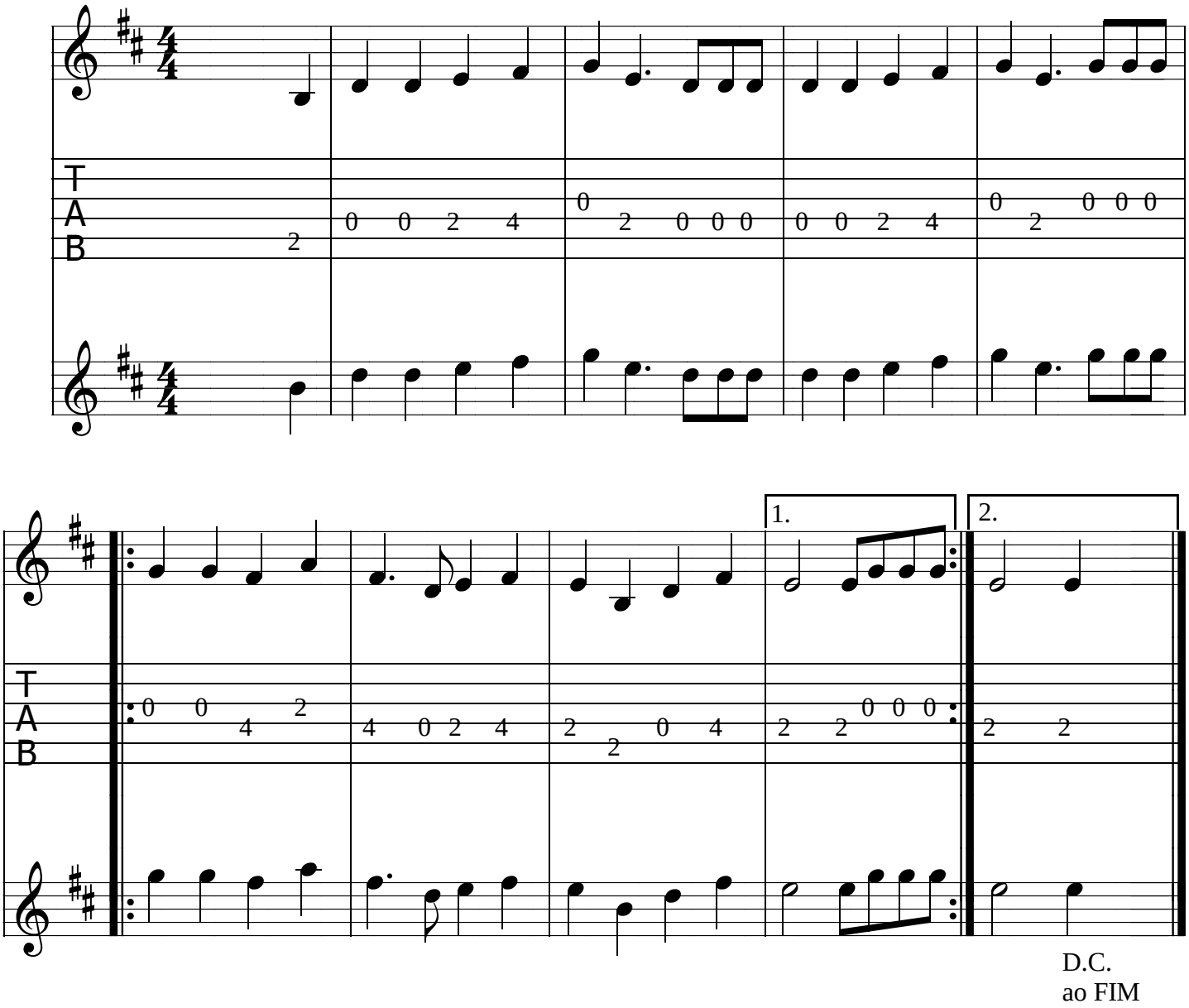

41. ESTRELA D'ÁGUA *(Marcha)*

Am E Am Dm
Vou chamar a estrela d'água para vir me iluminar,
E Am
para vir me iluminar, para vir me iluminar.

Am E Am Dm
Dai-me força e dai-me amor, dai-me força e dai-me amor,
E Am
dai-me força e dai-me amor, dai-me força e dai-me amor.

Am E Am Dm
Dá licença eu entrar, dá licença eu entrar
E Am
nas profundezas do mar, nas profundezas do mar.

Am E Am Dm
Foi meu Pai quem me mandou, foi meu Pai quem me mandou,
E Am
conhecer todos primores, conhecer todos primores.

Am E Am Dm
Dai-me força e dai-me amor, dai-me força e dai-me amor,
E Am
dai-me força e dai-me amor, dai-me força e dai-me amor.

Am E Am Dm
A minha Mãe que me ensinou, a minha Mãe que me ensinou,
E Am
conhecer todos primores, conhecer todos primores.

Am E Am Dm
Com amor no coração, para cantar com os meus irmãos,
E Am
para cantar com os meus irmãos, para cantar com os meus irmãos.

41. ESTRELA D'ÁGUA (Marcha)

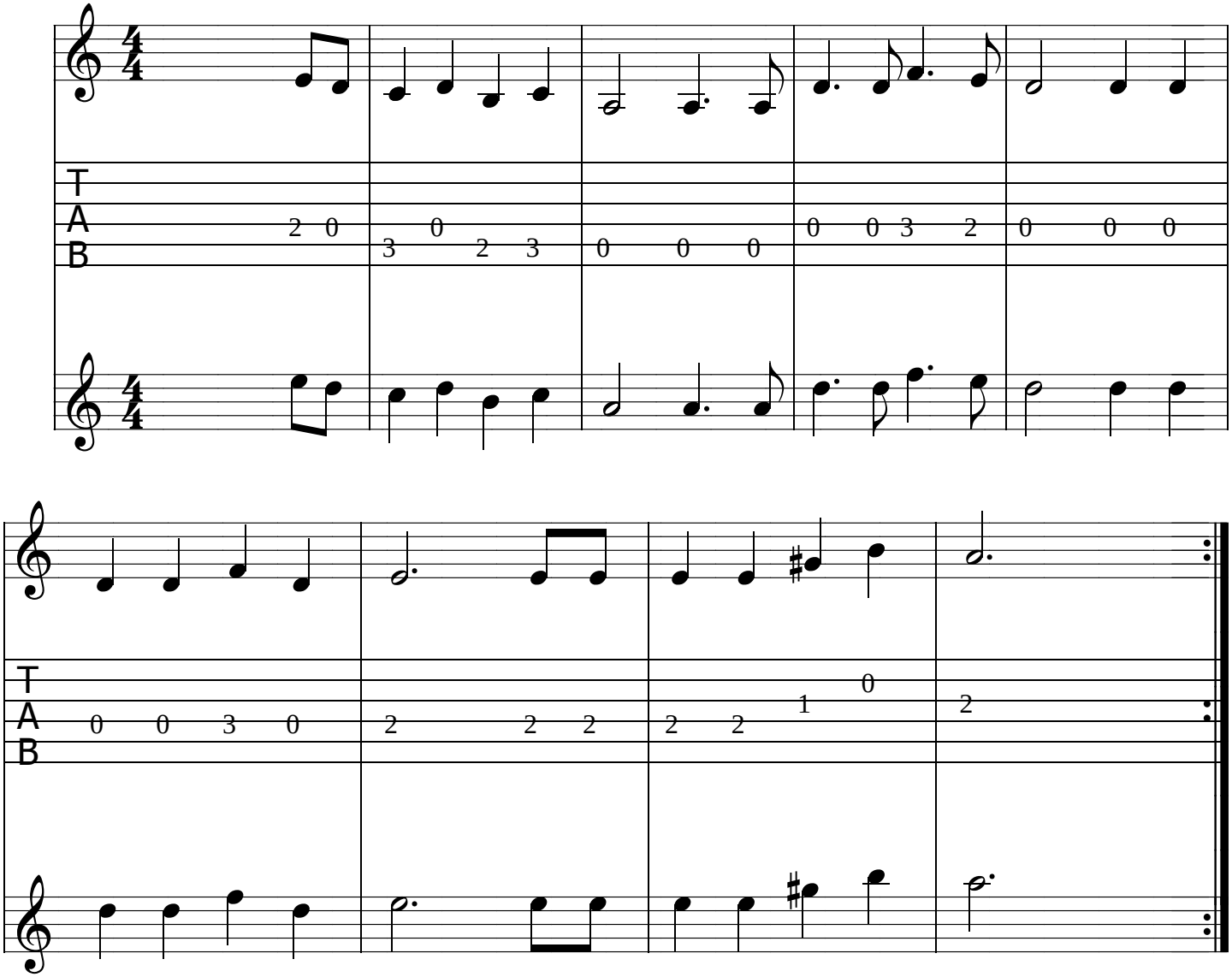

42. A TERRA AONDE ESTOU *(Marcha)*

D **D7** **G**
A Terra aonde estou, ninguém acreditou,
G **A** **D** **Bm** **A** **D**
[dai-me amor, dai-me amor, dai-me o pão do Criador.

D **D7** **G**
A minha Mãe que me ensinou, que me deu este primor,
G **A** **D** **Bm** **A** **D**
dai-me amor, dai-me amor, dai-me o pão do Criador.

D **D7** **G**
A riqueza todos têm mas ninguém quer acreditar,
G **A** **D** **Bm** **A** **D**
dai-me amor, dai-me amor, livrai-me de todo mal.

42. A TERRA AONDE ESTOU (Marcha)

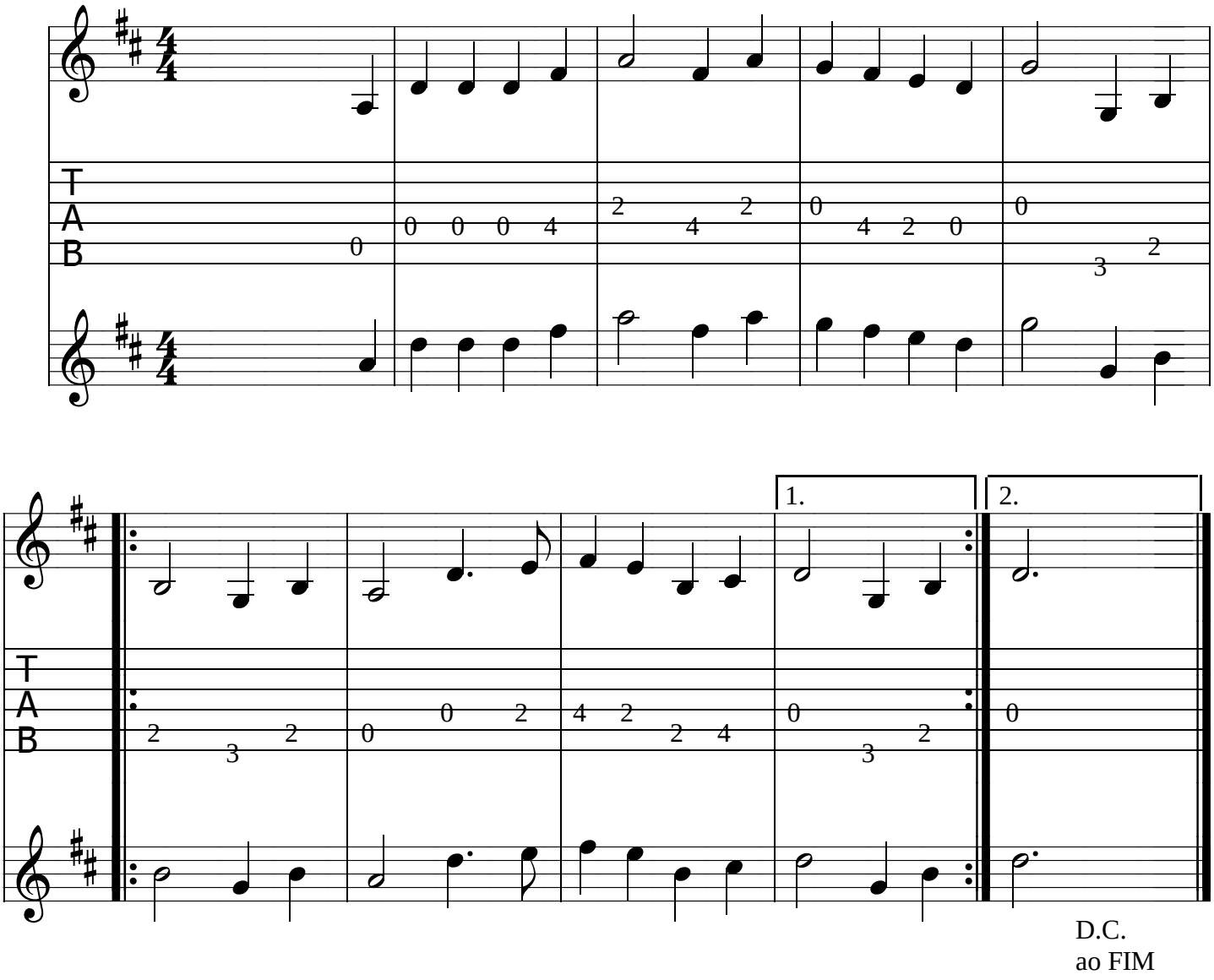

43. O PRENSOR *(Marcha)*

G D G Em Am
O prensor que te aparece a pátria vai abraçar,
G Em Am D
vai pra guerra, vai perder, a vida que Deus te dá.

G D G Em Am
Quem te fez não te mandou, o amor não empregou,
G Em Am
o teu Pai não conheceu.
G Em Am D
Vai derramar o teu sangue, que o Divino Pai te deu.

G D G Em Am
Meu Pai Divino do céu, abrandai estes terrores.
G Em Am D
Vós tenha compaixão dos Vossos filhos pecadores.

G D G Em Am
Sempre, sempre, sempre, sempre, eu peço à Virgem Maria
G Em Am D
defendei os inocentes de toda esta orfandia.

43. O PRENSOR (Marcha)

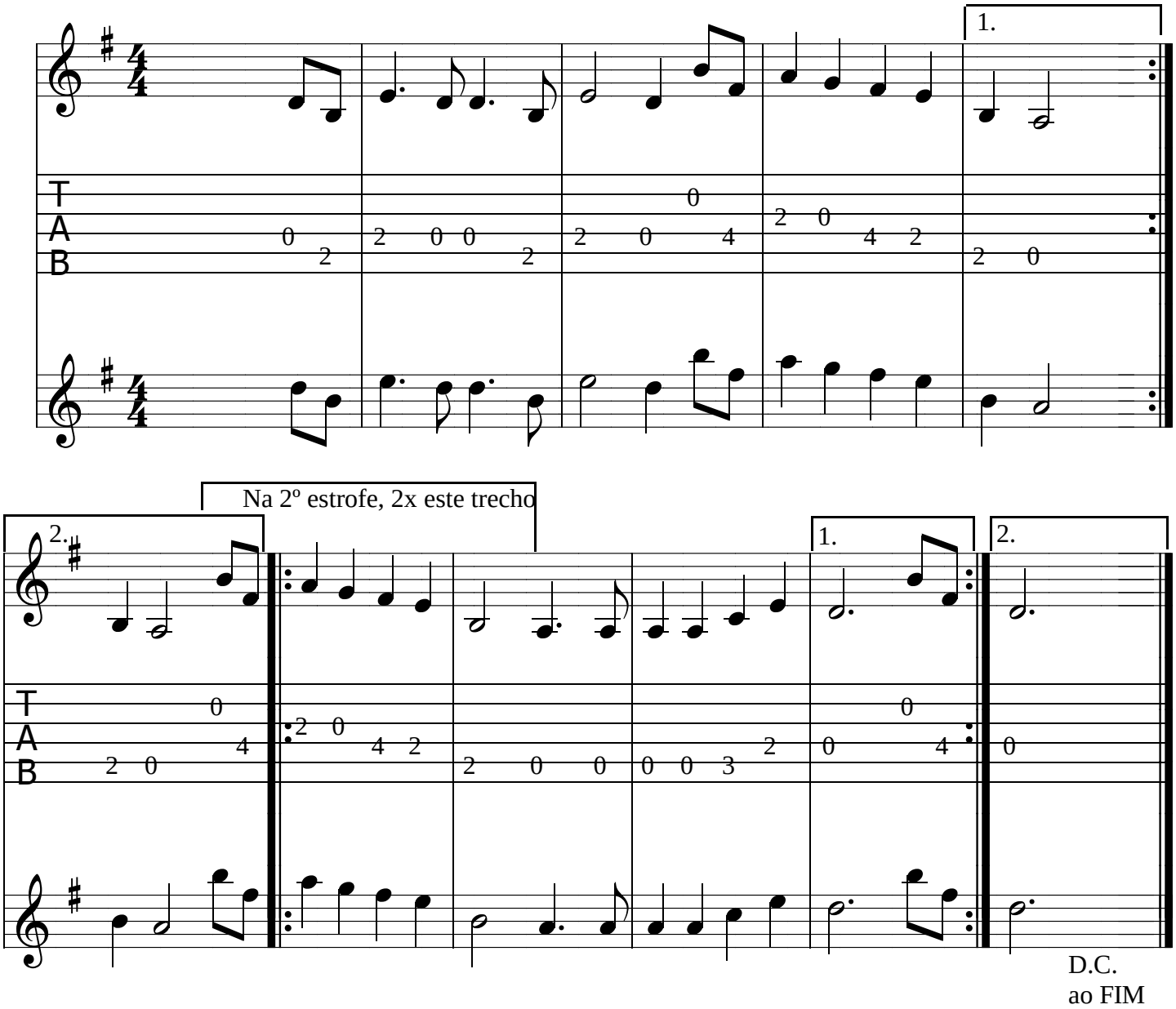

44. A VIRGEM MÃE QUE ME ENSINOU *(Valsa)*

Am E Am A7 Dm
A Virgem Mãe que me ensinou, a Virgem Mãe foi quem me deu,
C E Am
alegrai meu coração, para eu amar ao Senhor Deus.

Am E Am A7 Dm
Meu Divino Senhor Deus é Pai de toda a nação,
C E Am
defendei os Vossos filhos de toda escuridão.

Am E Am A7 Dm
A escuridão é tão terrível, que ninguém pode enxergar.
C E Am
Vós me dê a Santa Luz para eu poder navegar.

Am E Am A7 Dm
A Virgem Mãe é Soberana, Ela é Rainha no mar,
C E Am
quando vê nós na aflição Ela vem nos consolar.

Am E Am A7 Dm
Consolai, oh! Mãe Divina! Jesus Cristo Redentor
C E Am
é quem pode nos livrar neste mundo pecador.

44. A VIRGEM MÃE QUE ME ENSINOU (Valsa)

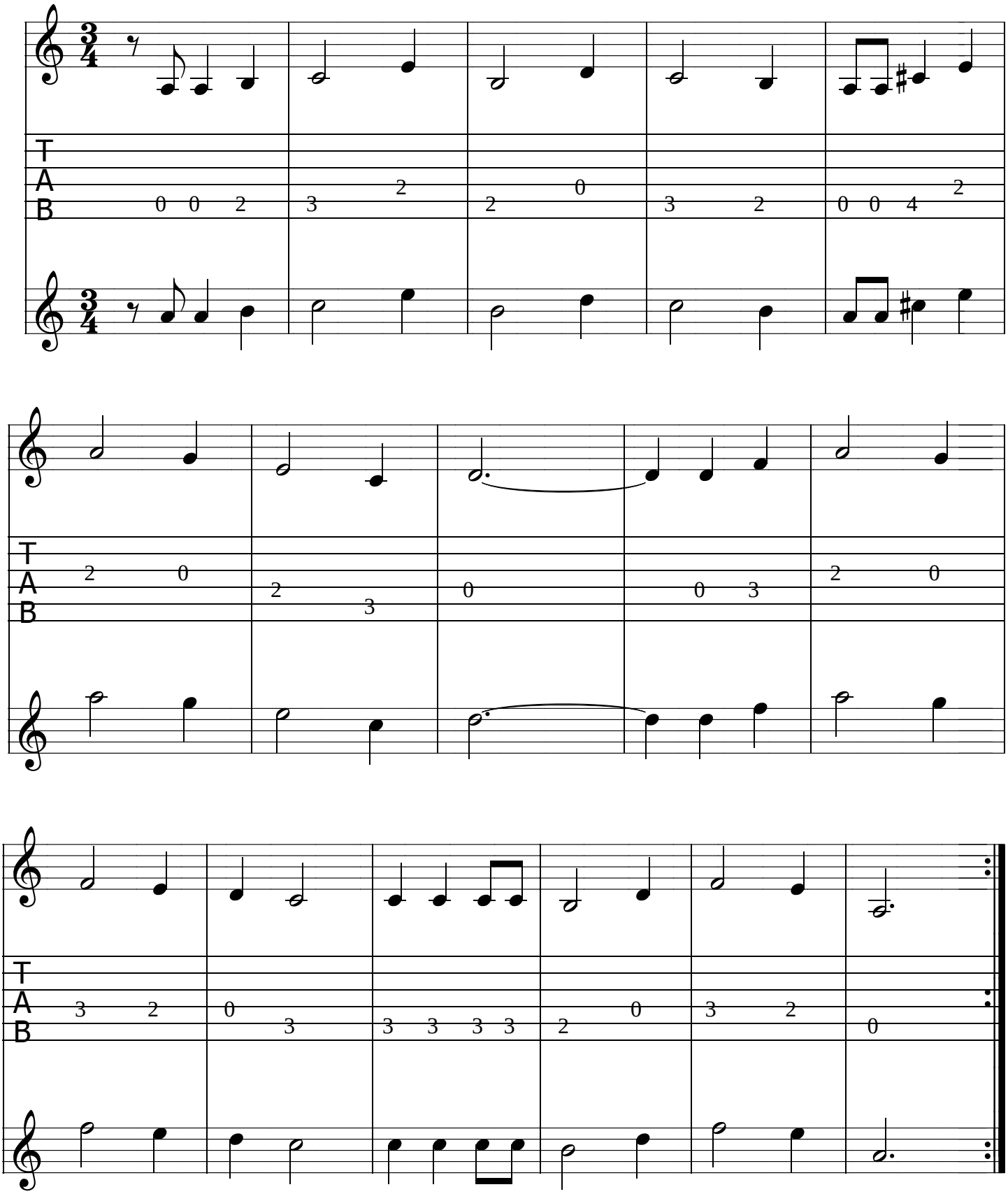

45. EU ESTAVA EM PÉ FIRMADO *(Marcha)*

D A D Bm A
Eu estava em pé firmado, olhando para o firmamento,
G A D
uma luz me apareceu, iluminou meu pensamento.

D A D Bm A
Iluminou meu pensamento e perguntou se eu conhecia,
G A D
nos meus olhos eu enxerguei a Sempre Virgem Maria.

D A D Bm A
Meu Pai é carinhoso, Ele não quer mal a ninguém.
G A D
Devo amar com firmeza a meu Pai que nos quer bem.

D A D Bm A
A Minha Mãe é tão formosa, me dá luz e o clarão.
G A D
Devo amar eternamente e consagrar no coração.

D A D Bm A
Sou filho do meu Pai, eu devo ser atencioso
G A D
abraçar a todo mundo e não querer ser orgulhoso.

D A D Bm A
Eu vivo alegre, sempre, o meu consolo é só cantar,
G A D
porque tenho uma esperança de breve me separar.

D A D Bm A
De breve me separar, com Deus e a Virgem Maria.
G A D
Talvez vocês não achem outro irmão com alegria.

46. EU BALANÇO *(Marcha)*

D D7 G A7 D
Eu balanço e eu balanço, e eu balanço tudo enquanto há.
D Bm A A7 D
Eu chamo o sol, chamo a lua e chamo a estrela, para todos vir me acompanhar.

D D7 G A7 D
Eu balanço e eu balanço, e eu balanço tudo enquanto há.
D Bm A A7 D
Eu chamo o vento, chamo a terra e chamo o mar para todos vir me acompanhar.

D D7 G A7 D
Eu balanço e eu balanço, e eu balanço tudo enquanto há.
D Bm A A7 D
Chamo o cipó, chamo a folha e chamo a água, para unir e vir me amostrar.

D D7 G A7 D
Eu balanço e eu balanço, e eu balanço tudo enquanto há.
D Bm A A7 D
Tenho prazer, tenho força e tenho tudo, porque Deus Eterno é quem me dá.

45. EU ESTAVA EM PÉ FIRMADO (Marcha)

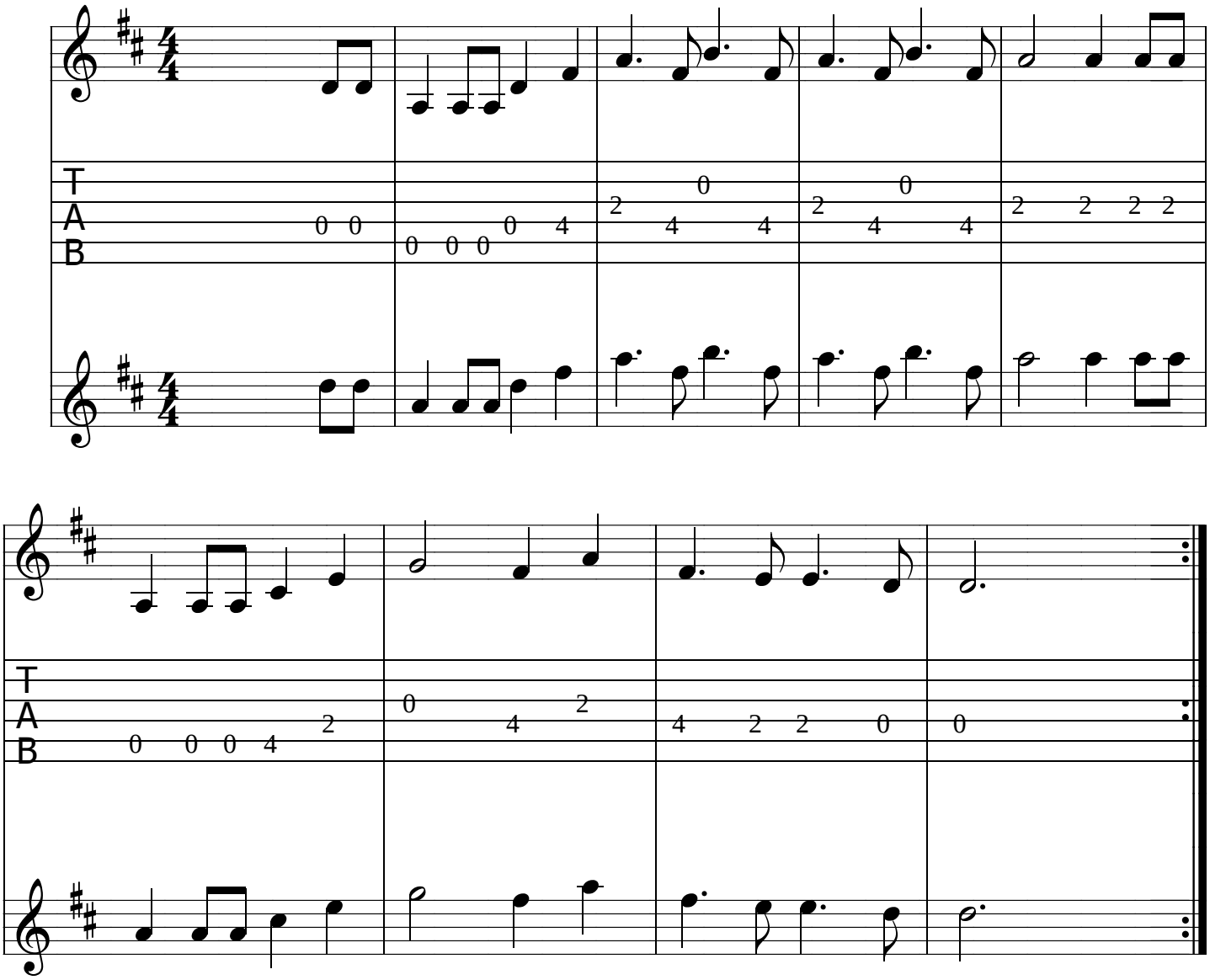

46. EU BALANÇO *(Marcha)*

D D7 G A7 D
Eu balanço e eu balanço, e eu balanço tudo enquanto há.
D Bm A A7 D
Eu chamo o sol, chamo a lua e chamo a estrela, para todos vir me acompanhar.

D D7 G A7 D
Eu balanço e eu balanço, e eu balanço tudo enquanto há.
D Bm A A7 D
Eu chamo o vento, chamo a terra e chamo o mar para todos vir me acompanhar.

D D7 G A7 D
Eu balanço e eu balanço, e eu balanço tudo enquanto há.
D Bm A A7 D
Chamo o cipó, chamo a folha e chamo a água, para unir e vir me amostrar.

D D7 G A7 D
Eu balanço e eu balanço, e eu balanço tudo enquanto há.
D Bm A A7 D
Tenho prazer, tenho força e tenho tudo, porque Deus Eterno é quem me dá.

46. EU BALANÇO (Marcha)

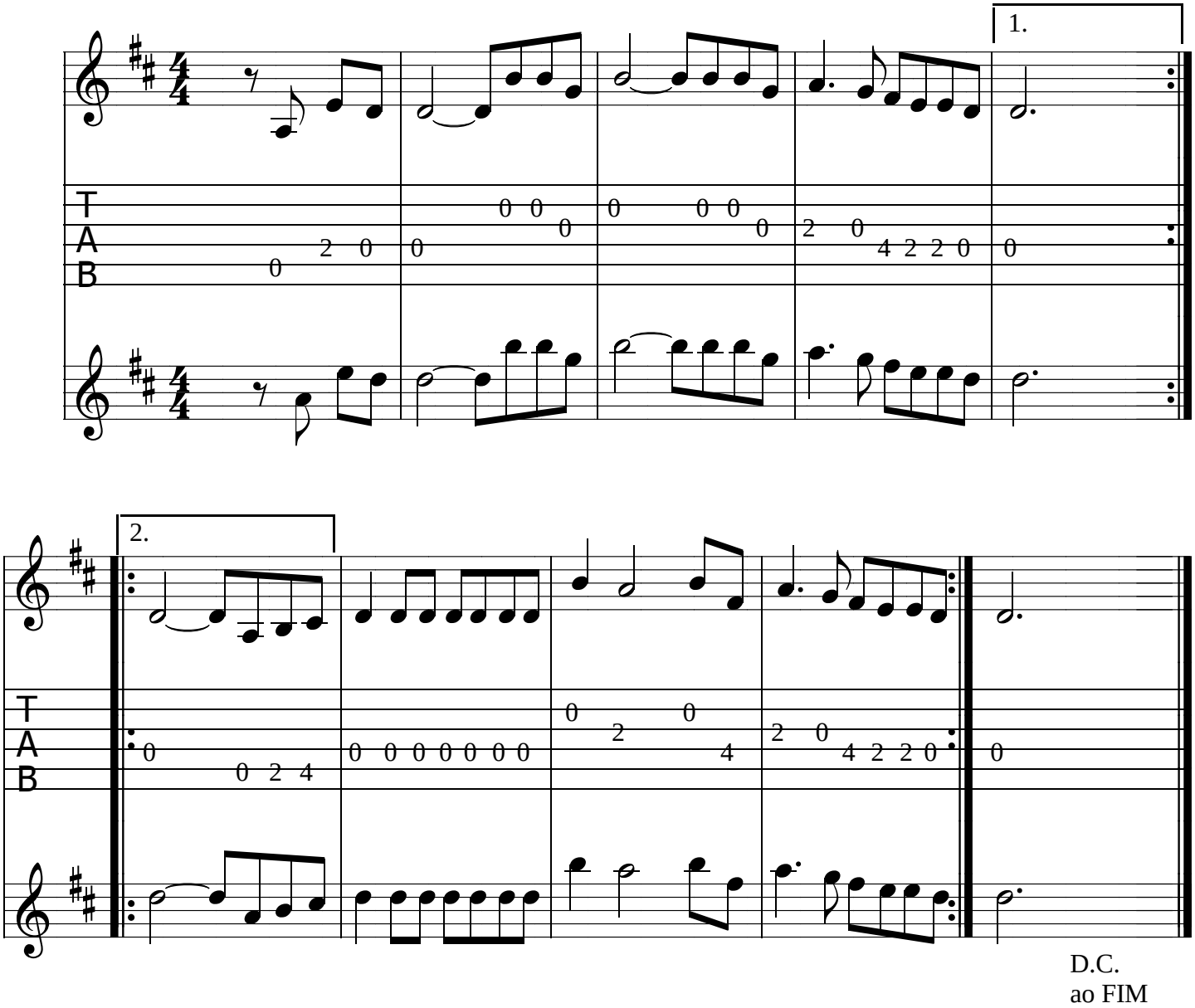

47. SETE-ESTRELAS *(Marcha)*

Dm **Gm**
Eu vi no Sete-estrelas um rosto superior.
Dm A7 Dm A7 Dm A7 Dm
Eu digo é com certeza, que a Rainha me mostrou.

Dm **Gm**
A Rainha me mostrou para mim reconhecer
Dm A7 Dm A7 Dm A7 Dm
o Nome que tanto se fala e ninguém sabe compreender.

Dm **Gm**
Ninguém sabe compreender com amor,com alegria,
Dm A7 Dm A7 Dm A7 Dm
a pessoa de Jesus Cristo, Jesus, Filho de Maria.

Dm **Gm**
Jesus, Filho de Maria, desde a hora que nasceu
Dm A7 Dm A7 Dm A7 Dm
começou seu sofrimento, até o dia que morreu.

Dm **Gm**
Ele morreu neste mundo para nós acreditar,
Dm A7 Dm A7 Dm A7 Dm
para nós também sofrer, para poder alcançar.

47. SETE ESTRELAS (Marcha)

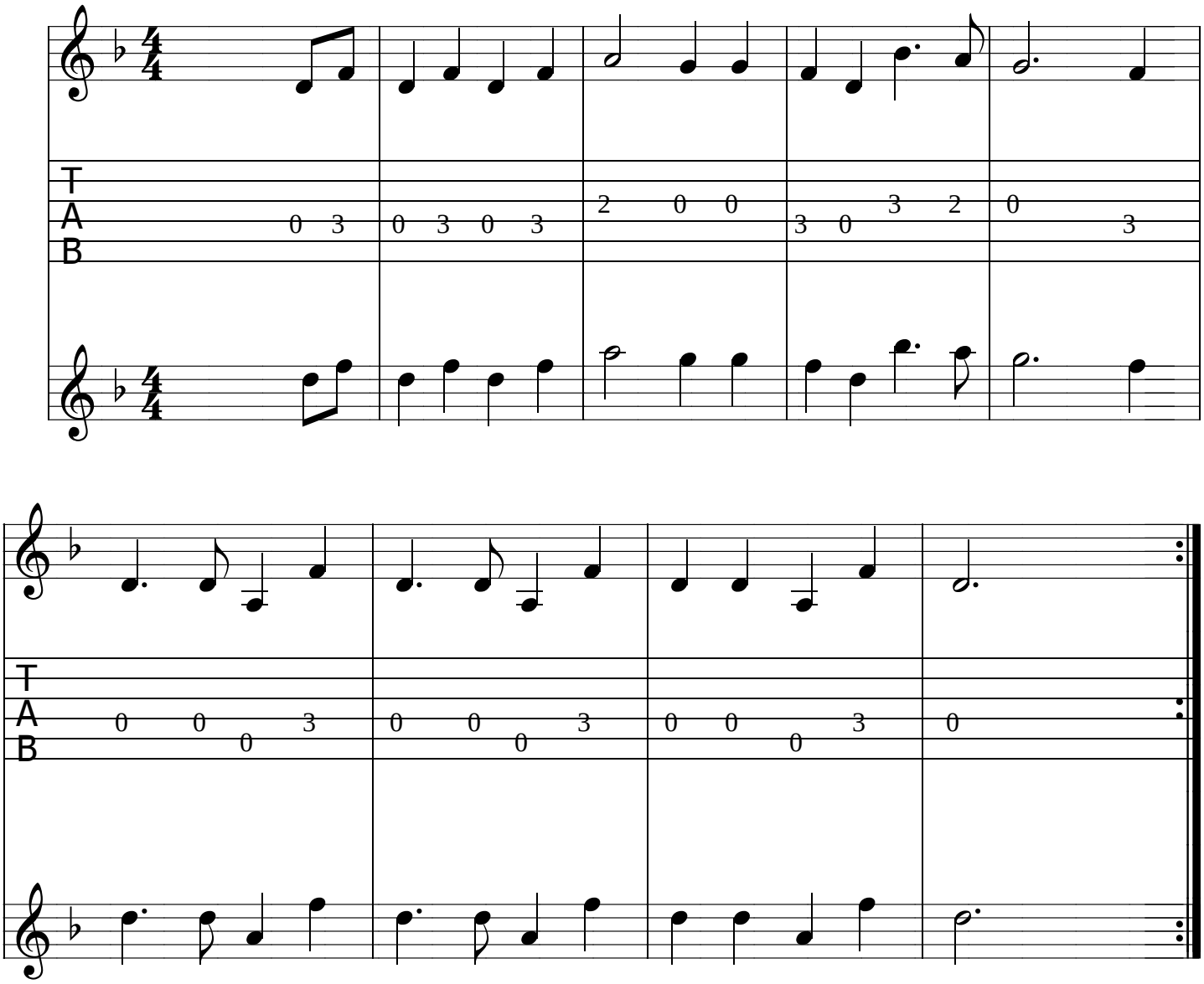

48. A RAINHA DA FLORESTA *(Marcha)*

D A D A7 D
A Rainha da floresta, Ela veio me acompanhar.
G F#mBm Em A7 D
Todo mundo ri e graceja para depois ir chorar.

D A D A7 D
Tu perdeste a tua luz que Eu te dei com tanto amor,
G F#m Bm Em A7 D
não foi a falta de conselho, tu mesmo nunca ligou.

D A D A7 D
Vai chorar de arrependido quando um dia te lembrar,
G F#m Bm Em A7 D
que eu perdi a minha fortuna que eu tinha para alcançar.

48. A RAINHA DA FLORESTA (Marcha)

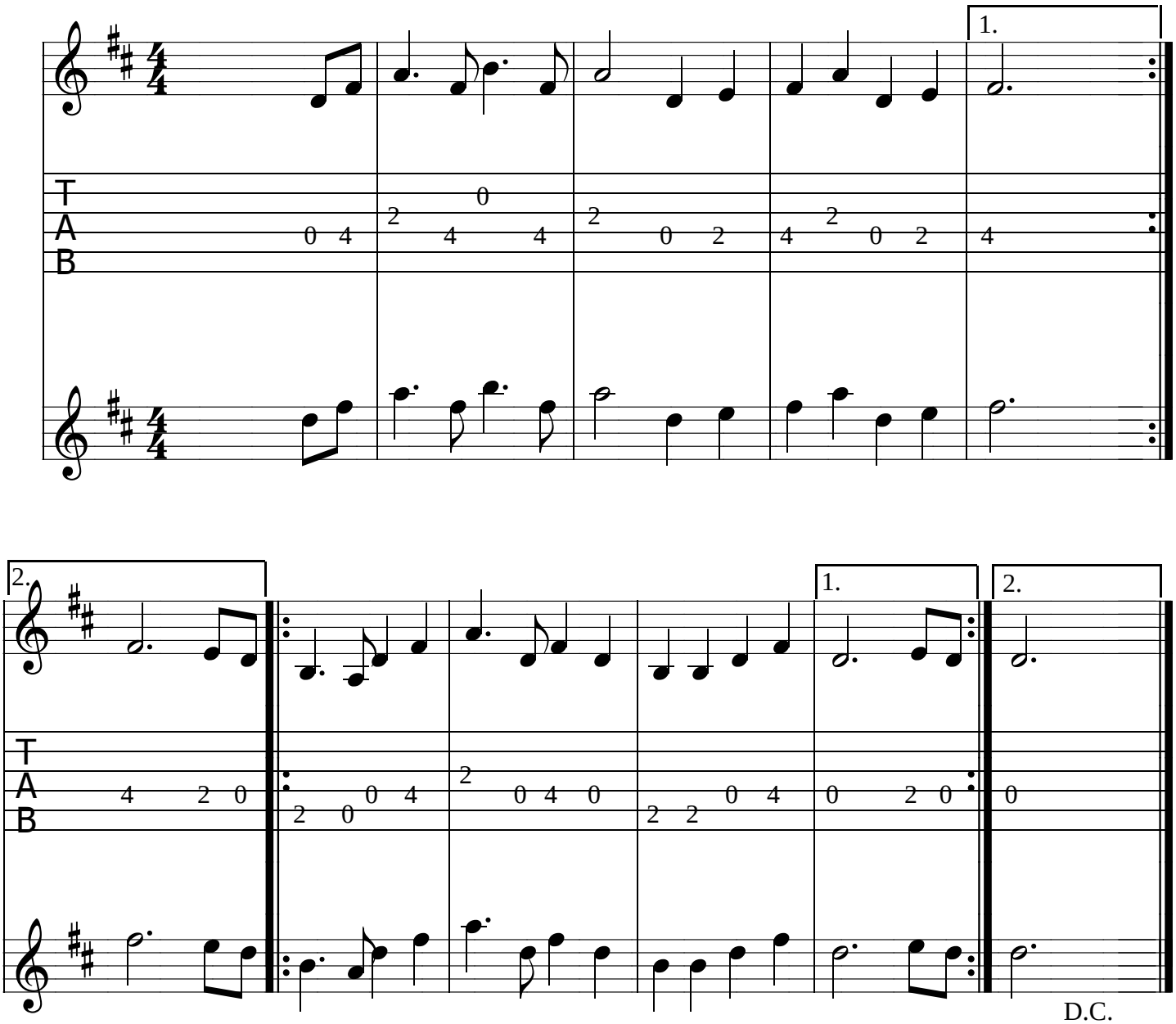

49. A MINHA MÃE É MÃE DE TODOS *(Marcha)*

D **D7** **G**
A Minha Mãe é mãe de todos que quiser ser filho dela,
Em A **D** **A** **A7** **D**
Ela roga por nós todos, mas ninguém roga por Ela.

D **D7** **G**
O Divino Pai Eterno me deu um grande poder.
Em A **D** **A** **A7 D**
Eu, como filho de Vós, vou eterno agradecer.

D **D7** **G**
Vou eterno agradecer e para sempre eu quero estar
Em A **D** **A** **A7 D**
encostado à minha Mãe, para sempre eu Vos amar.

D **D7** **G**
Para sempre eu Vos amar e eterno agradecer,
Em A **D** **A** **A7 D**
Vós me dê a eterna Glória conforme eu merecer.

↓

50. SALOMÃO *(Marcha)*

D **A** **Bm** **A**
Salomão disse para mim nesta eu vou assinar,
Bm **A** **G** **A** **D**
[que esta é a verdade pura e no mundo não tem igual.

D **A** **Bm** **A**
A professora que te ensina, tu soubestes aprender,
Bm **A** **G** **A D**
trabalhastes muitos anos para hoje receber.

D **A** **Bm** **A**
Sois filho das águas brancas e é preciso trabalhar,
Bm **A** **G** **A D**
segue sempre o teu destino e deixa quem quiser falar.

49. A MINHA MÃE É MÃE DE TODOS (Marcha)

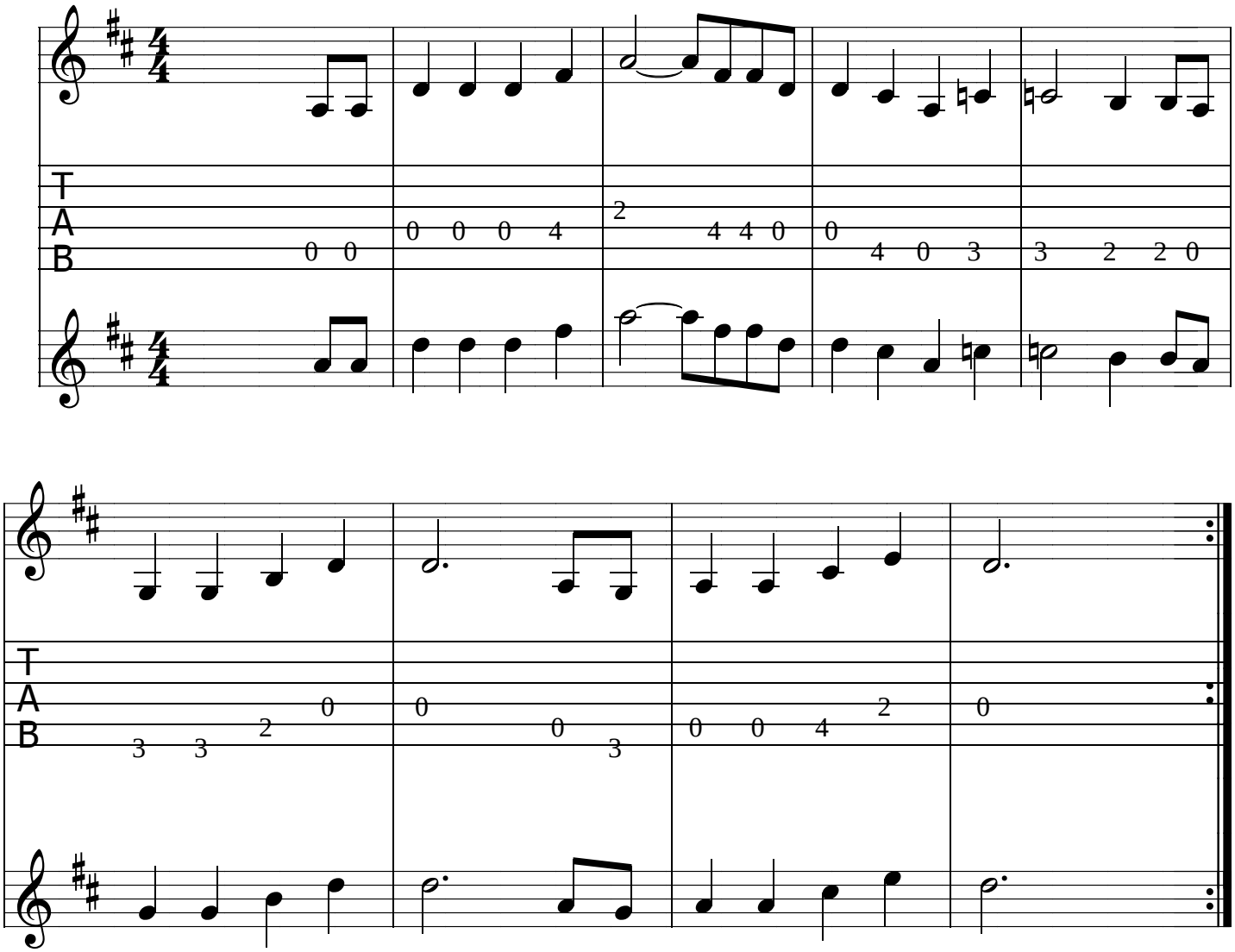

50. SALOMÃO *(Marcha)*

D A Bm A
Salomão disse para mim nesta eu vou assinar,
Bm A G A D
[que esta é a verdade pura e no mundo não tem igual.

D A Bm A
A professora que te ensina, tu soubestes aprender,
Bm A G A D
trabalhastes muitos anos para hoje receber.

D A Bm A
Sois filho das águas brancas e é preciso trabalhar,
Bm A G A D
segue sempre o teu destino e deixa quem quiser falar.

50. SALOMÃO (Marcha)

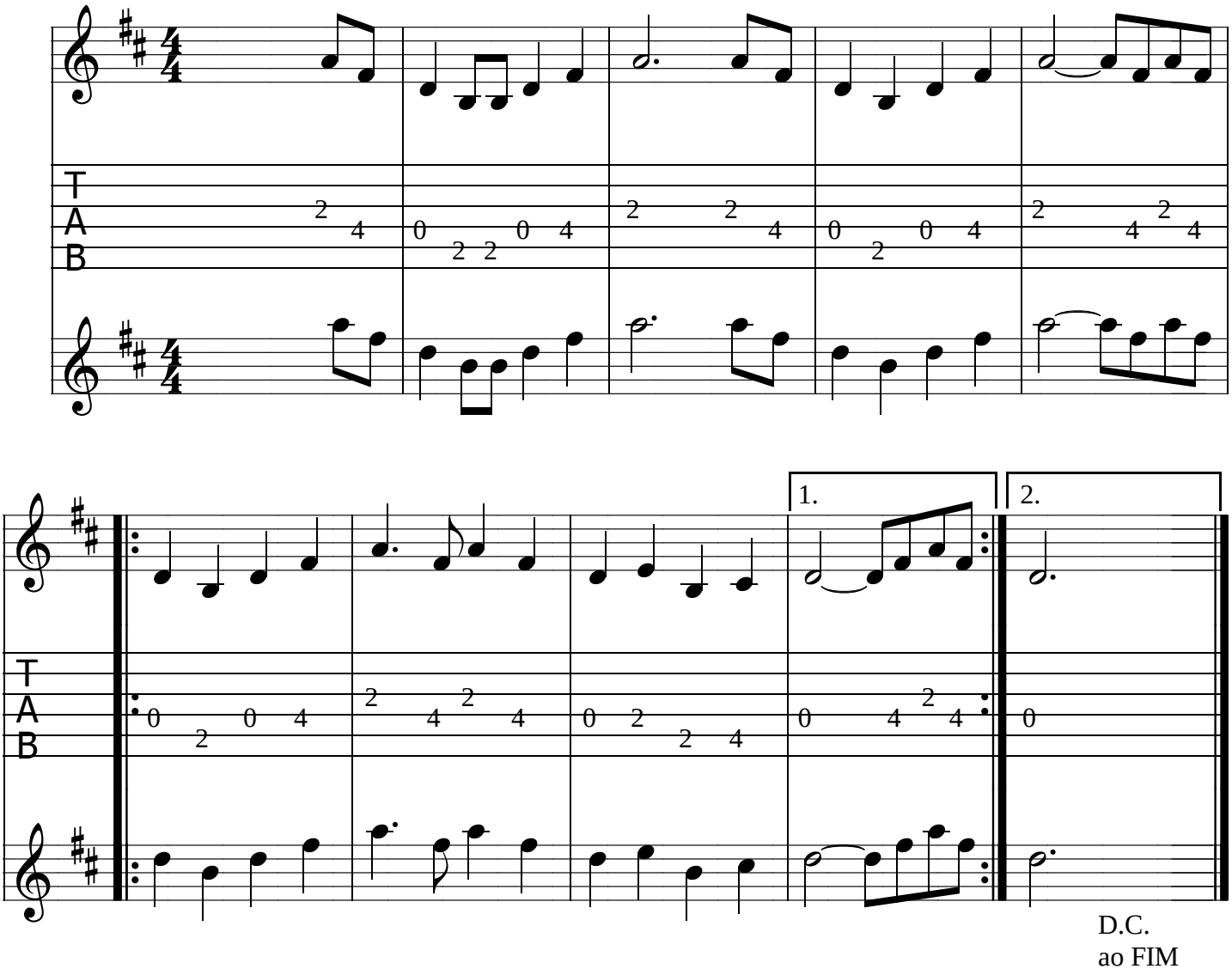

51. EU DEVO AMAR *(Marcha)*

Am Dm E7 Am
Eu devo amar no coração a Virgem Mãe foi quem me deu
E7 Am
para eu amar ao Senhor Deus.

Am Dm E7 Am
Oh! Virgem Mãe, Divina Mãe! Vós nos perdoe, os filhos Seus,
E7 Am
para nós amar ao Senhor Deus.

Am Dm E7 Am
Divino Pai, Rei Criador, Vós nos perdoe, nós, pecadores,
E7 Am
para nós amar com grande amor.

2º opção de cifras

Am G A7 Dm E7 Am
Eu devo amar no coração a Virgem Mãe foi quem me deu
Bm7/5b E7 Am
para eu amar ao Senhor Deus.

G A7 Dm E7 Am
Oh! Virgem Mãe, Divina Mãe! Vós nos perdoe, os filhos Seus,
Bm7/5b E7 Am
para nós amar ao Senhor Deus.

G A7 Dm E7 Am
Divino Pai, Rei Criador, Vós nos perdoe, nós, pecadores,
Bm7/5b E7 Am
para nós amar com grande amor.

51. EU DEVO AMAR (Marcha)

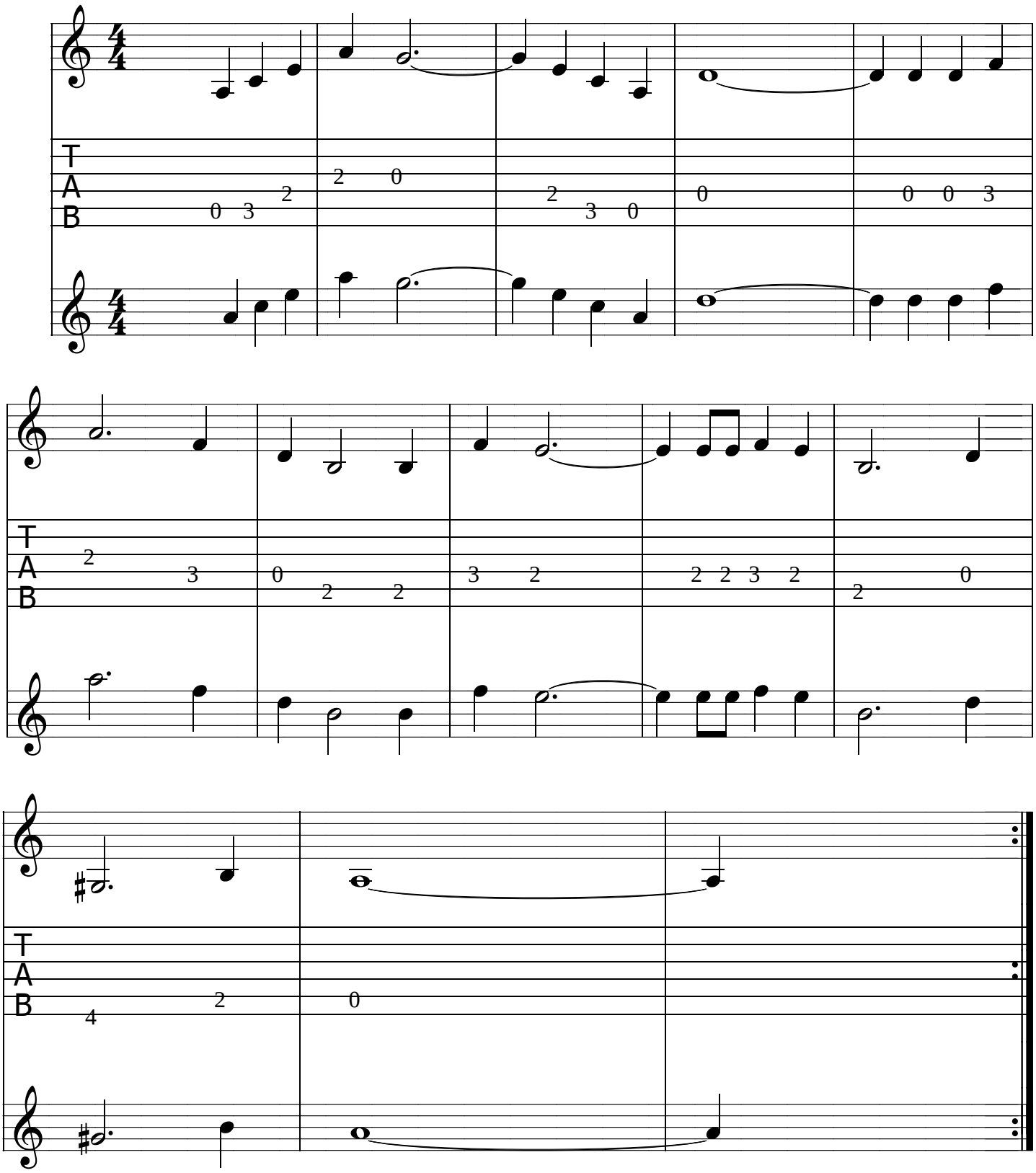

52. A FEBRE DO AMOR *(Marcha)*

A E F#m E
A febre do amor é preciso compreender,
A F#m Bm E A
trazer sempre na memória este Divino Poder.

A E F#m E
Minha Mãe, minha Mãezinha, Vós me dá todo valor,
A F#m Bm E A
não sei se eu mereço para sempre eu ter amor.

A E F#m E
Completei o meu cruzeiro com cento e trinta e duas flores,
A F#m Bm E A
se tiver alguma de mais, Vós acrescente o meu amor.

52. A FEBRE DO AMOR (Marcha)

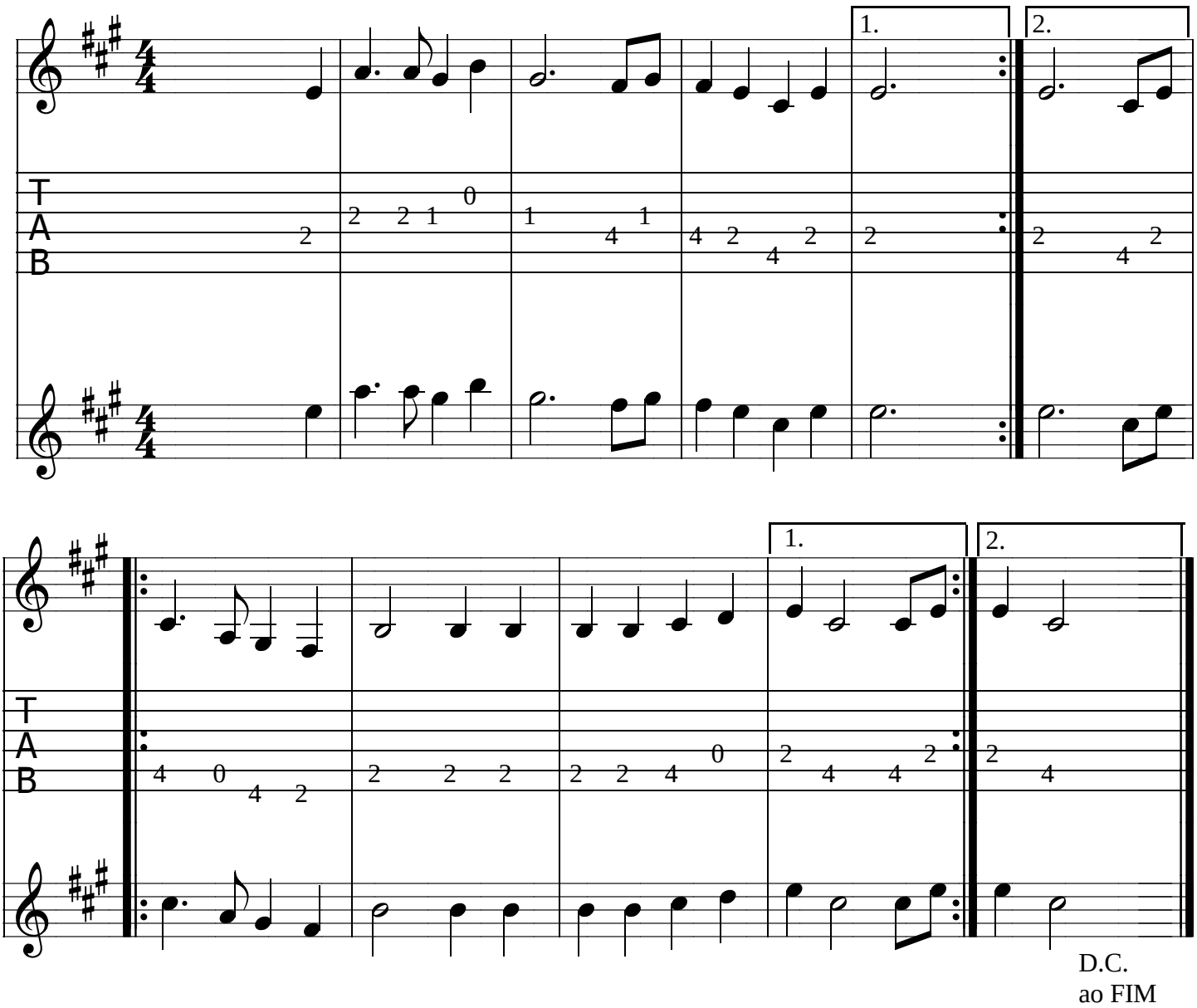

53. VIRGEM MÃE DIVINA *(Marcha)*

D **A** **F#m**
Oh! Virgem Mãe Divina, eu peço um conforto Seu,
D **A** **Bm** **A7**
com Vós, com Vós, com Vós, com Deus.

D **A** **F#m**
Meu Divino Pai Eterno, eu peço um conforto Seu,
D **A** **Bm** **A7**
com Vós, com Vós, sou filho Seu.

D **A** **F#m**
Jesus Cristo Redentor, eu peço um conforto Seu,
D **A** **Bm** **A7**
com Vós, com Vós, o ensino Seu.

53. VIRGEM MÃE DIVINA (Marcha)

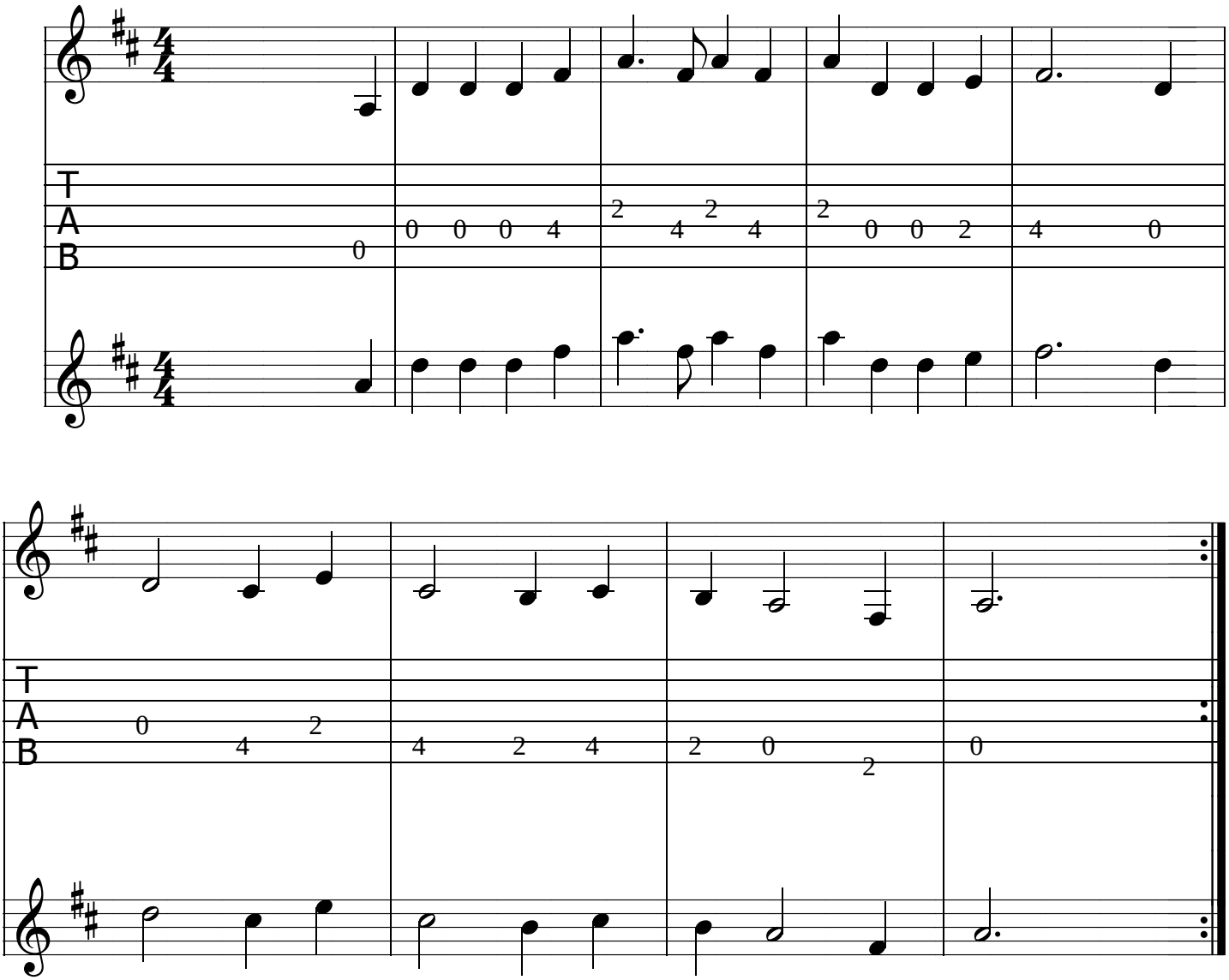

54. PEDI FORÇA A MEU PAI *(Marcha)*

D A D A
Pedi força a meu Pai, Ele me deu com amor,
D A G
para mim ensinar neste mundo pecador.

D A D A
A minha Mãe, que me ensinou, mandou eu ensinar
D A G
a todos meus irmãos, aqueles que acreditar.

D A D A
Surubina, minha flor, jardim da minha infância,
D A G
a base deste mundo e o verde, minha esperança.

2x

54. PEDI FORÇA A MEU PAI (Marcha)

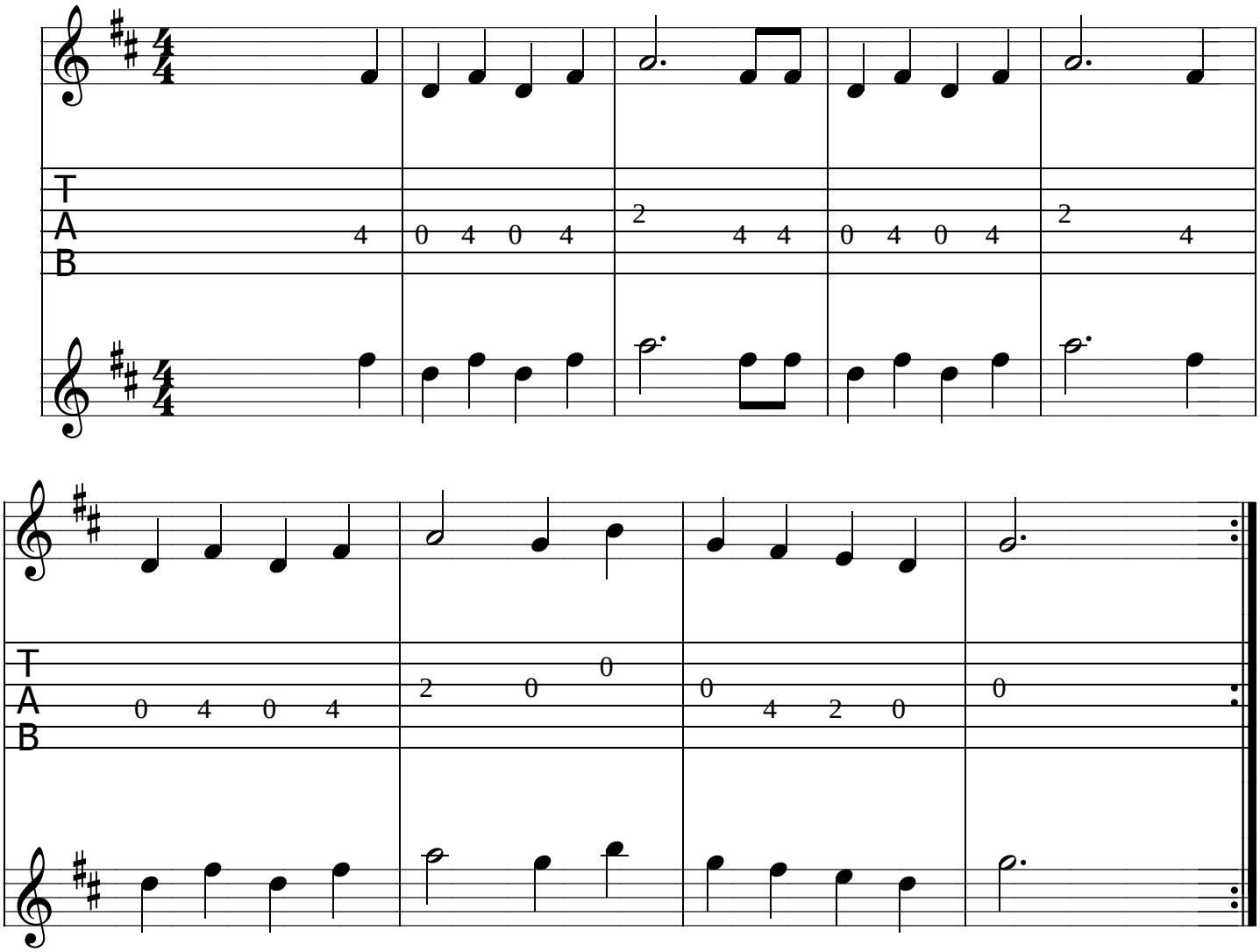

55. DISCIPLINA *(Marcha)*

Bm **Em**
Vou chamar os meus irmãos, quem quiser venha escutar
Bm **D** **F#** **Bm**
se ficar firme, apanha, se correr vai sofrer mais.

Bm **Em**
Minha Mãe, minha Rainha, com amor ninguém não quis.
Bm **D** **F#** **Bm**
Apanhar para obedecer na estrada para seguir.

Bm **Em**
Mestre bom ninguém não quis não souberam aproveitar.
Bm **D** **F#** **Bm**
Apanhar para obedecer para poder acreditar.

Bm **Em**
Fica assim a disciplina, quem quiser pode correr
Bm **D** **F#** **Bm**
se eu falar do meu irmão estou sujeito a morrer.

2x

55. DISCIPLINA (Marcha)

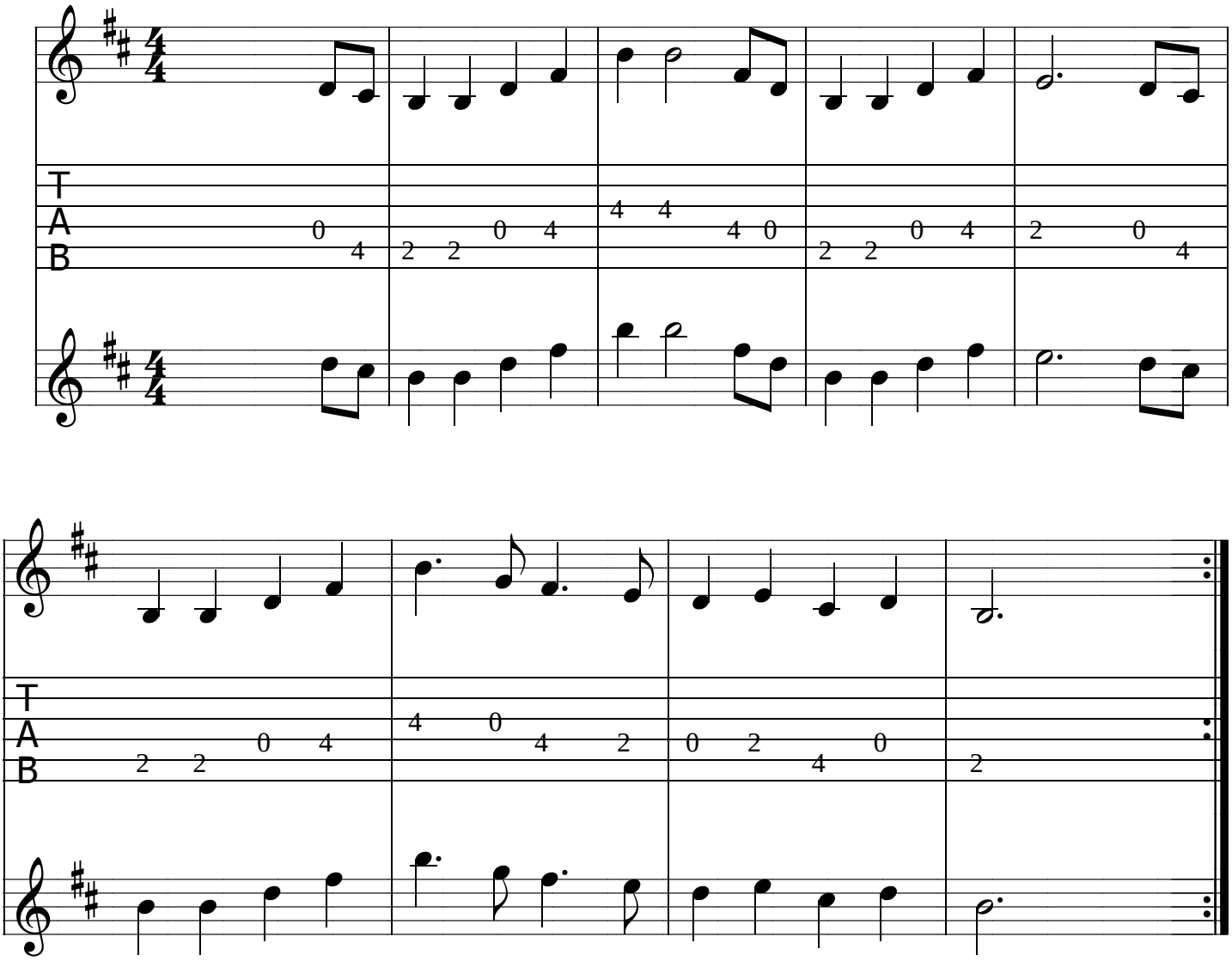

56. SANTA ESTRELA QUE ME GUIA *(Marcha)*

A E A D
Santa Estrela que me guia, Vós me dê a Santa Luz,
Bm A E A
os três Reis do Oriente que visitaram Jesus.

A E A D
Viva Deus lá nas alturas, viva a Noite de Natal,
Bm A E A
viva o dono deste dia, que nós vamos festejar!

A E A D
Já fazem muitos anos que meu Jesus nasceu,
Bm A E A
vamos todos com alegria festejar ao Senhor Deus.

A E A D
Meu Divino Senhor Deus, a Vós eu vou pedir
Bm A E A
Vós nos dê o Vosso conforto, para todos nós seguir.

A E A D
A sempre Virgem Maria é quem vem nos ensinar,
Bm A E A
para nós cantar com amor nesta noite de Natal.

56. SANTA ESTRELA QUE ME GUIA (Marcha)

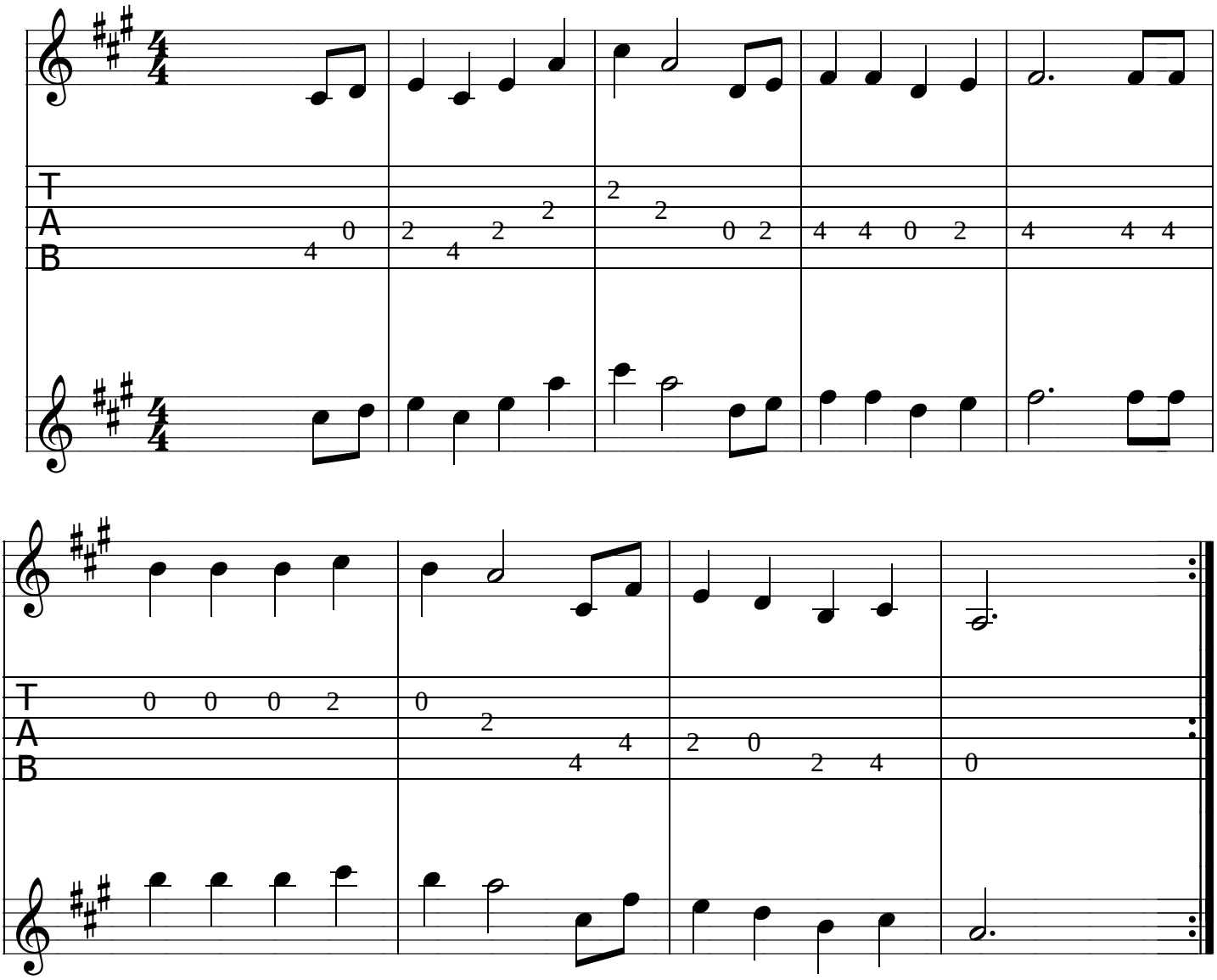

57. EU CONVIDO OS MEUS IRMÃOS *(Marcha)*

Am E7 Am A7 Dm
Eu convido os meus irmãos que queiram me acompanhar,
Am E Am
para nós cantar um pouco nesta noite de Natal.

E7 Am A7 Dm
Eu convido os meus irmãos para cantar com alegria,
Am E Am
para nós ir festejar a Jesus, Filho de Maria.

E7 Am A7 Dm
Eu convido os meus irmãos, todos aqueles que quiser,
Am E Am
para nós ir festejar a Jesus, Maria, José.

E7 Am A7 Dm
Minha sempre Virgem Maria, Vós só pode é se alegrar,
Am E Am
porque todos nós pedimos para Vós nos ajudar.

E7 Am A7 Dm
O sonhar é uma verdade igualmente à luz do dia.
Am E Am
Reparem, neste mundo, o sonho da Virgem Maria.

E7 Am A7 Dm
Meu Divino Senhor Deus, Vós me dê a Santa Luz,
Am E Am
para sempre eu festejar o dia que nasceu Jesus.

57. EU CONVIDO OS MEUS IRMÃOS (Marcha)

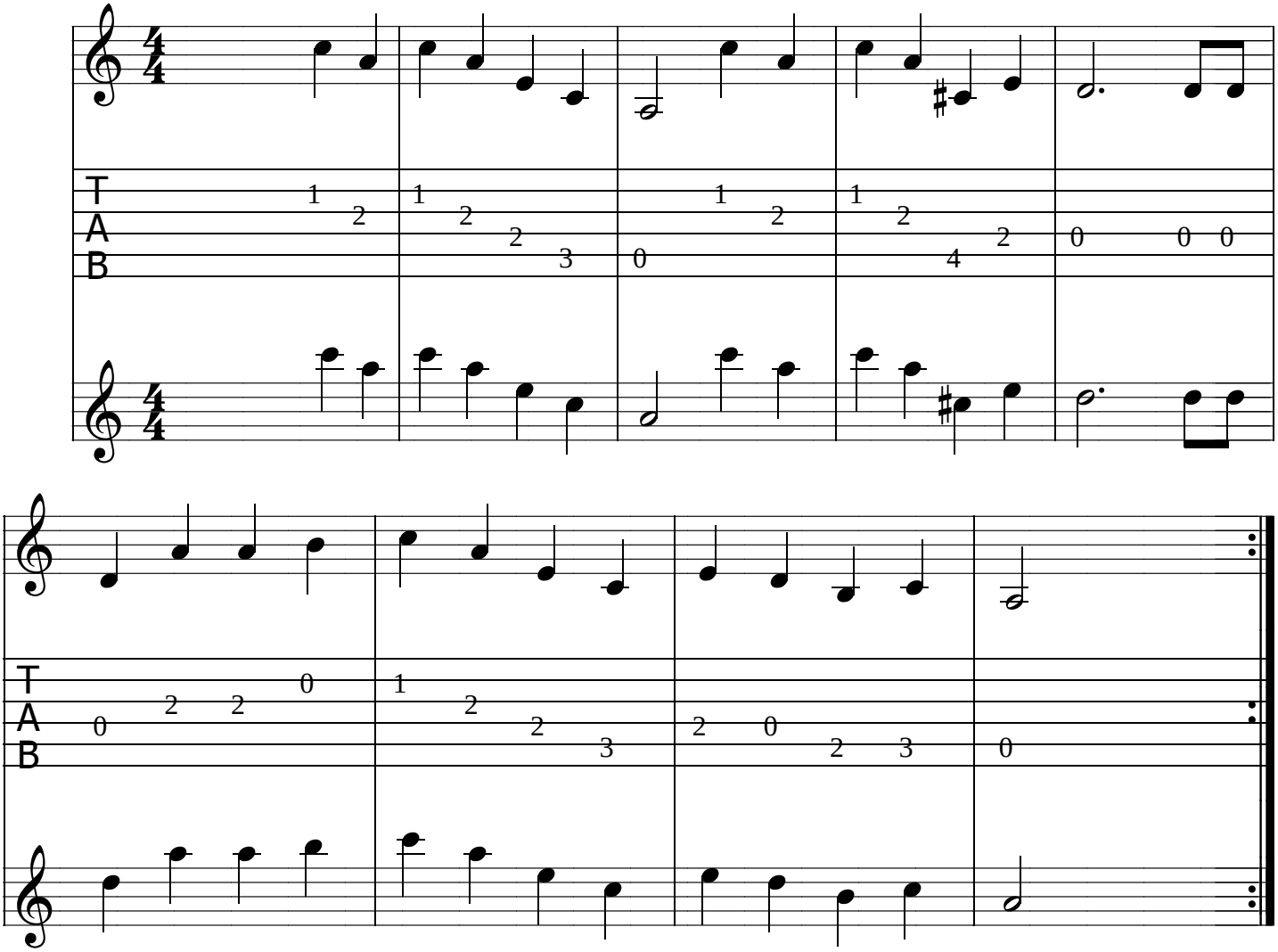

58. TODO MUNDO QUER SER FILHO *(Marcha)*

Am E Am A7 Dm
Todo mundo quer ser filho de Deus da Criação,
Am C E Am
porque que tu te esqueces de rezar para o teu irmão?

E Am A7 Dm
Meu irmão que se mudou, saiu com alegria,
Am C E Am
eu rogo a Deus por ele e à Sempre Virgem Maria.

E Am A7 Dm
Jesus Cristo Redentor, eu peço o meu perdão,
Am C E Am
que nunca mais hei de esquecer de rezar para o meu irmão.

E Am A7 Dm
Meu irmão, que já saiu do mundo do pecado,
Am C E Am
eu rogo a Deus do céu que ele seja perdoado.

58. TODO MUNDO QUER SER FILHO (Marcha)

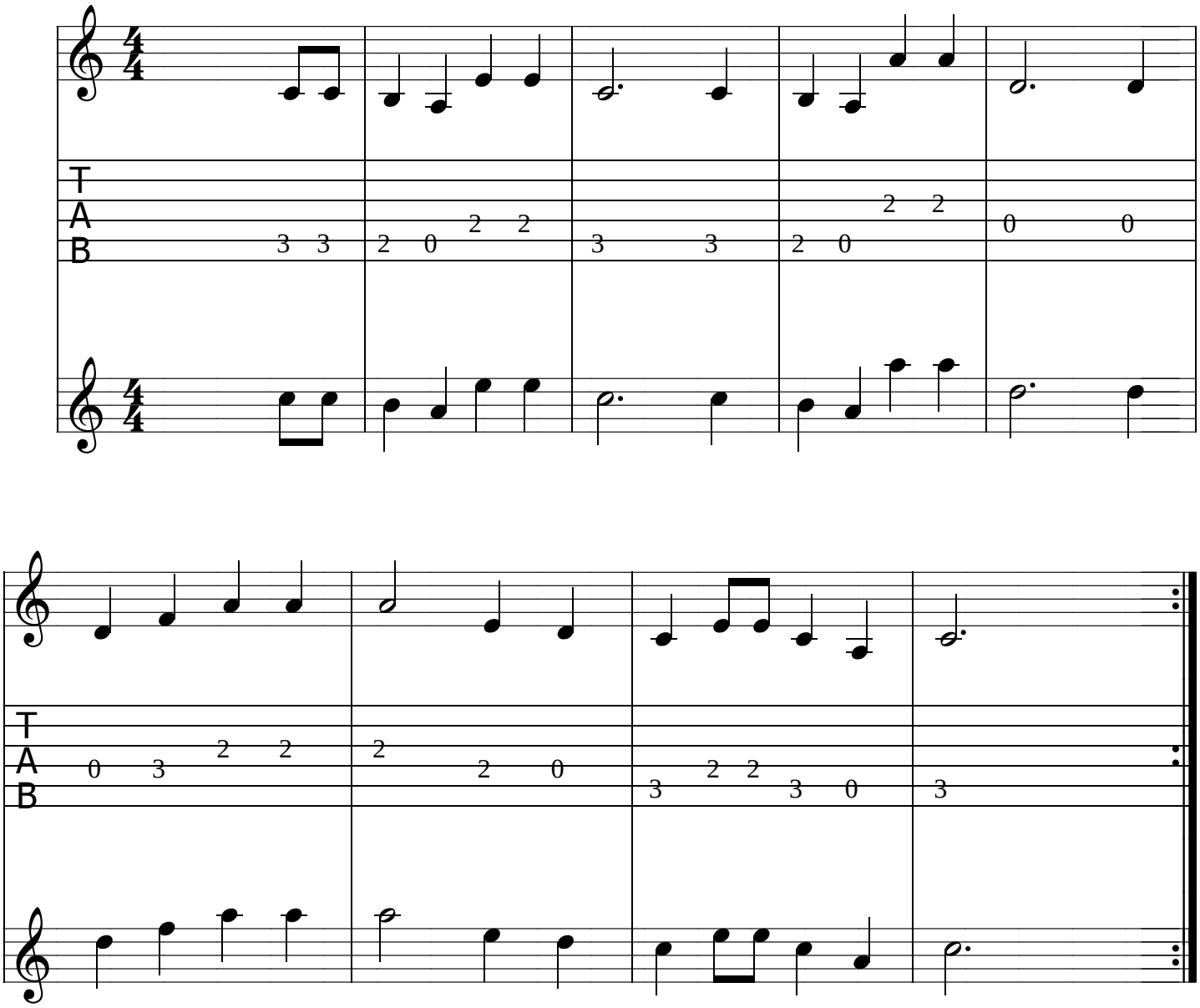

59. O DIVINO PAI ETERNO *(Marcha)*

D G D F# Bm
O Divino Pai Eterno, quem me fez, quem me criou,
B7 Em
para eu ser um filho Seu no jardim das belas flores.

D G D F# Bm
A minha Mãe, que me ensinou, mandou eu ensinar.
B7 Em
Para eu ser um filho Seu é preciso eu Vos amar.

D G D F# Bm
Jesus Cristo veio ao mundo replantar Santa Doutrina,
B7 Em
os descrentes assassinaram e ainda hoje é quem me ensina.

D G D F# Bm
A luz, da flor mimosa deste jardim perfumoso,
B7 Em
havendo força e vontade nada prá nós é custoso.

59. O DIVINO PAI ETERNO (Marcha)

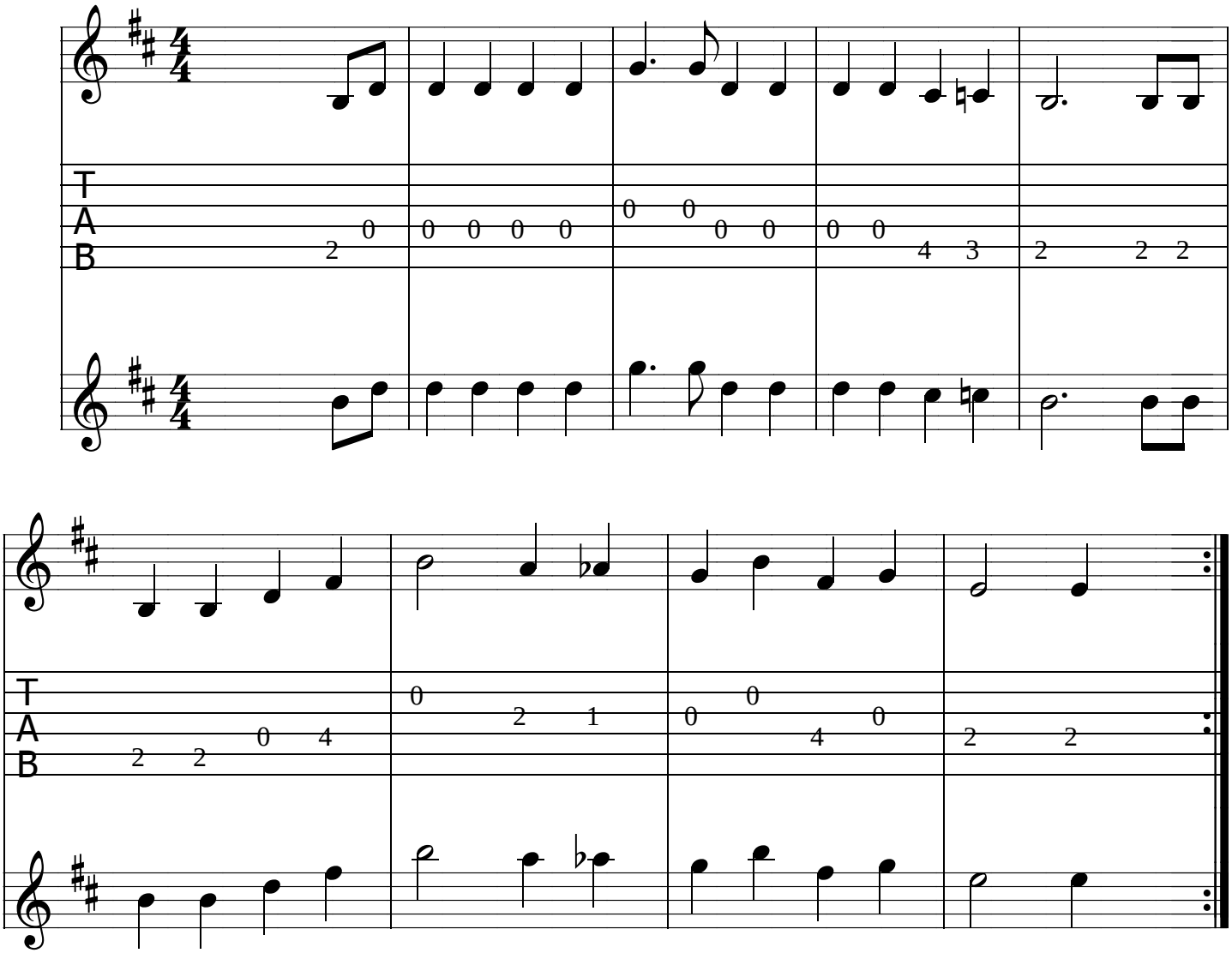

60. LARANJEIRA *(Valsa e Meia Valsa)*

A E A A7 D
Cada um tem um cabedal, de acordo o que Deus lhe dá,
Bm D E7 A
[para viver neste mundo, é preciso procurar.

A D E A
Laranjeira carregada de laranjas boas, assim é algumas pessoas.
A D E A
Laranjeira carregada de laranjas boas, assim é algumas pessoas.

A E A A7 D
Vou vivendo e vou dizendo, de acordo o que vai chegar,
Bm D E7 A
[o ouro que tem na Terra é a luz que brilha mais.

Melodia do final do hino

A D E A
Laranjeira carregada de laranjas boas, assim é algumas pessoas.
A D E A
Laranjeira carregada de laranjas boas, assim é algumas pessoas.

60. LARANJEIRA (Valsa / Marcha)

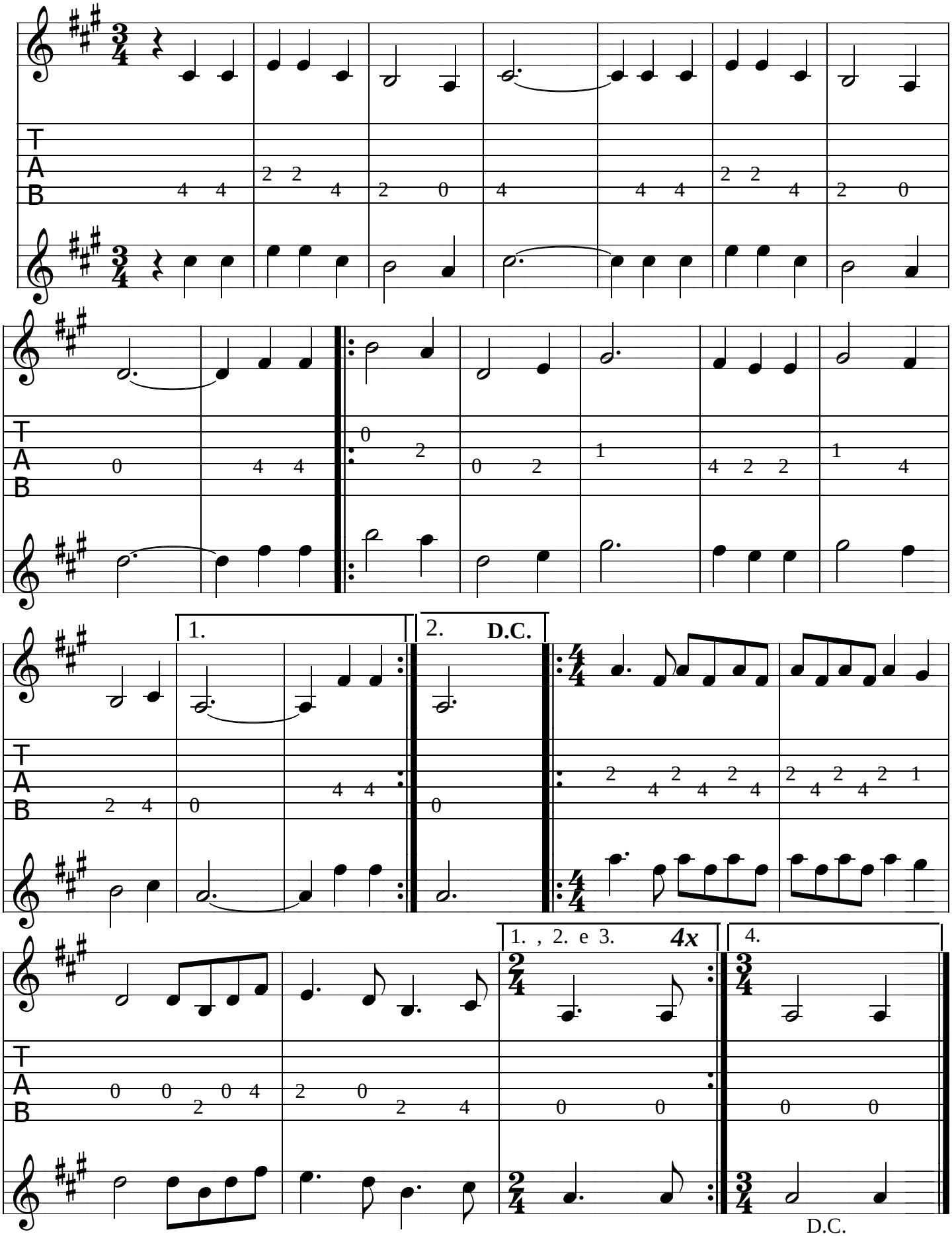

61. A RAINHA DA FLORESTA *(Marcha)*

F **C** **F**
A Rainha da floresta, Vós venha receber
Bbm **Fm** **C7** **Fm**
estes cânticos aqui da mata que eu venho oferecer.
Bbm **Fm** **C7** **F**
estes cânticos aqui da mata que eu venho oferecer.

F **C** **F**
Vós mandou para mim ensinar os meus irmãos,
Bbm **Fm** **C7** **1°Fm 2°(F)**
estamos todos reunidos com amor no coração.

F **C** **F**
Eu apresento os meus trabalhos conforme eu aprendi,
Bbm **Fm** **C7** **1°Fm 2°(F)**
estamos todos reunidos e Vós faça todos feliz.

61. A RAINHA DA FLORESTA (Marcha)

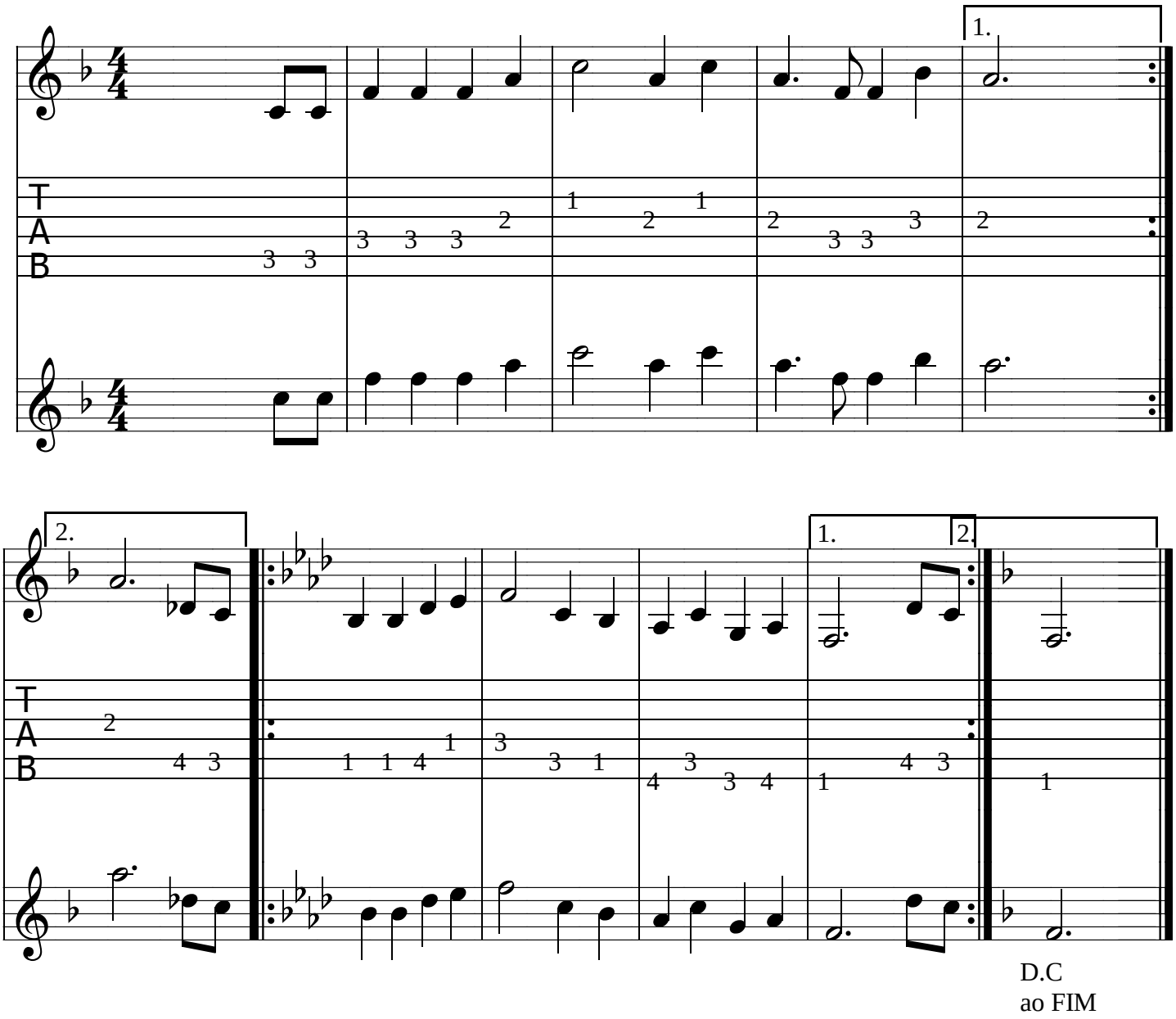

62. QUEM QUISER SEGUIR COMIGO *(Marcha)*

D A D Bm Em
Quem quiser seguir comigo é preciso me ouvir,
G Bm A D
para seguir neste caminho, para adiante ser feliz.

D A D Bm Em
A minha Mãe que vai na frente com a luz do Resplendor,
G Bm A D
para ensinar os meus irmãos, para todos ter amor.

D A D Bm Em
Jesus Cristo me mandou para mim vir ensinar,
G Bm A D
para seguir neste caminho, para remir e salvar.

D A D Bm Em
O poder está comigo e a verdade eu vou mostrar,
G Bm A D
ensinar os meus irmãos para todos enxergar.

62. QUEM QUISER SEGUIR COMIGO (Marcha)

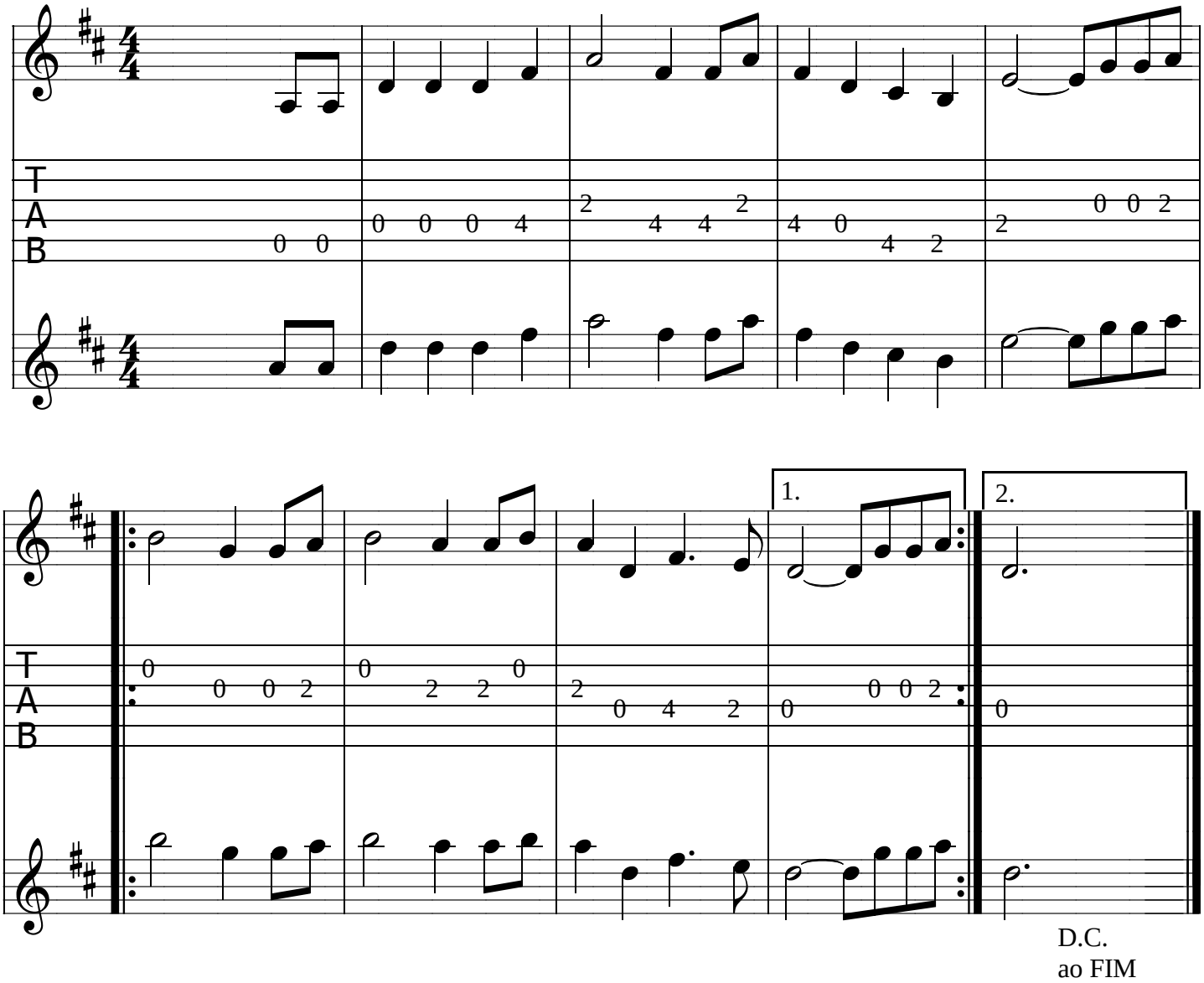

63. PRINCESA SOLOÍNA *(Marcha)*

Dm A7 Dm D7 Gm
Eu peço a Jesus Cristo que abra este caminho,
A Dm
para mim seguir meus passos com amor, com alegria.
Dm A7 Dm D7 Gm
Com amor, com alegria, aprender o que Vós me ensina,
Dm A Dm
para todos compreenderem que existe um poder divino.

Dm A7 Dm D7 Gm
Segui neste caminho, tomei uma direção,
A Dm
adiante eu encontrei a Virgem da Conceição.
Dm A7 Dm D7 Gm
Mais adiante uma princesa chamada Soloína.
Dm A Dm
Ela foi, disse para mim é nesta estrada que se ensina.

Dm A7 Dm D7 Gm
Segui minha jornada, adiante eu encontrei
A Dm
um poder divino, aí onde eu fiquei.
Dm A7 Dm D7 Gm
Aí onde eu fiquei e pude compreender
Dm A Dm
quem seguir neste caminho todos têm que aprender.

63. PRINCESA SOLOÍNA (Marcha)

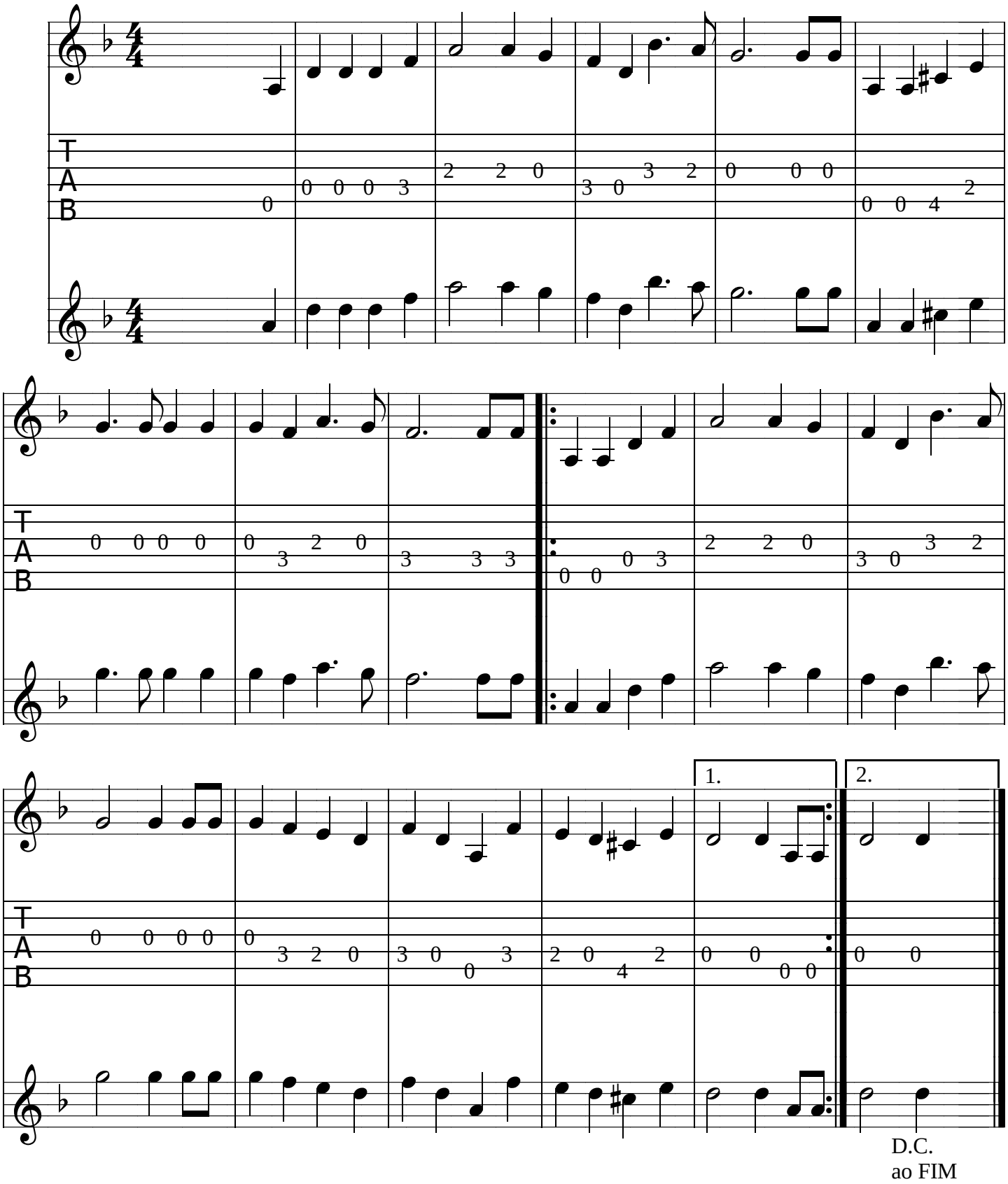

64. EU PEÇO A JESUS CRISTO *(Marcha)*

A D E A
Eu peço a Jesus Cristo, eu peço à Virgem Maria,
F#m Bm E A
eu peço ao meu Pai Eterno Vós me dê a Santa Luz.

A D E A
Eu sigo na verdade, eu sigo meu caminho,
F#m Bm E A
eu sigo com alegria que eu sou filho da Rainha.

A D E A
A força da floresta, a força do astral,
F#m Bm E A
a força está comigo a minha Mãe é quem me dá.

A D E A
Eu chamo o rei Titango, eu chamo o rei Agarrube,
F#m Bm E A
eu chamo o rei Tituma e eles vêm lá do astral.

A D E A
A força é divina, a força tem poder,
F#m Bm E A
a força neste mundo, ela faz estremecer.

A D E A
Sempre eu vivo neste mundo, viva todos que quiser,
F#m Bm E A
viva Deus lá nas alturas e o patriarca São José!

A D E A
Eu dou viva à Virgem Mãe! Viva suas companheiras!
F#m Bm E A
Nos proteja neste mundo, Vós, como Mãe verdadeira.

A D E A
O Sol que veio à Terra para todos iluminar
F#m Bm E A
não tem bonito e nem feio, ele ilumina todos igual.

A D E A
A lua tem três passagens, todas três nela se encerra.
F#m Bm E A
É preciso compreender que ela é quem domina a Terra.

64. EU PEÇO A JESUS CRISTO (Marcha)

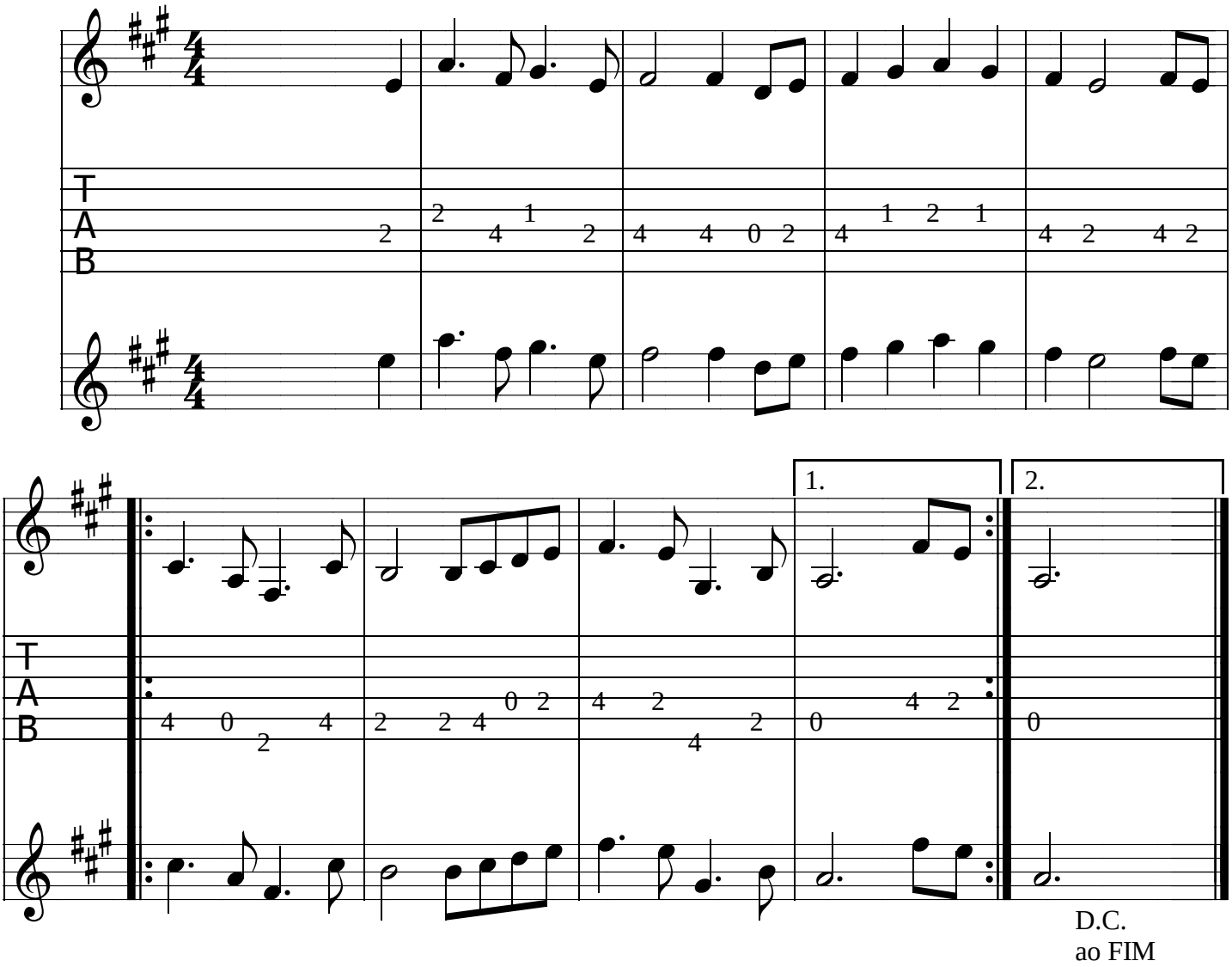

65. EU VOU CANTAR *(Marcha)*

C Em Dm G C
Eu vou cantar, eu vou cantar de joelhos em uma cruz.
F G C
Vou louvar ao Senhor Deus, foi quem me deu esta luz.

C Em Dm G C
Esta luz é da floresta, que ninguém não conhecia.
F G C
Quem veio me entregar foi a Sempre Virgem Maria.

C Em Dm G C
Quando Ela me entregou eu gravei no coração.
F G C
Prá replantar Santa Doutrina e ensinar aos meus irmãos.

C Em Dm G C
Eu agora recebi este prêmio de valor
F G C
de São José e da Virgem Mãe de Jesus Cristo Redentor.

C Em Dm G C
Tenho fé de vencer e ganhar com os meus ensinos,
F G C
porque Deus é soberano e Ele é quem nos determina.

65. EU VOU CANTAR (Marcha)

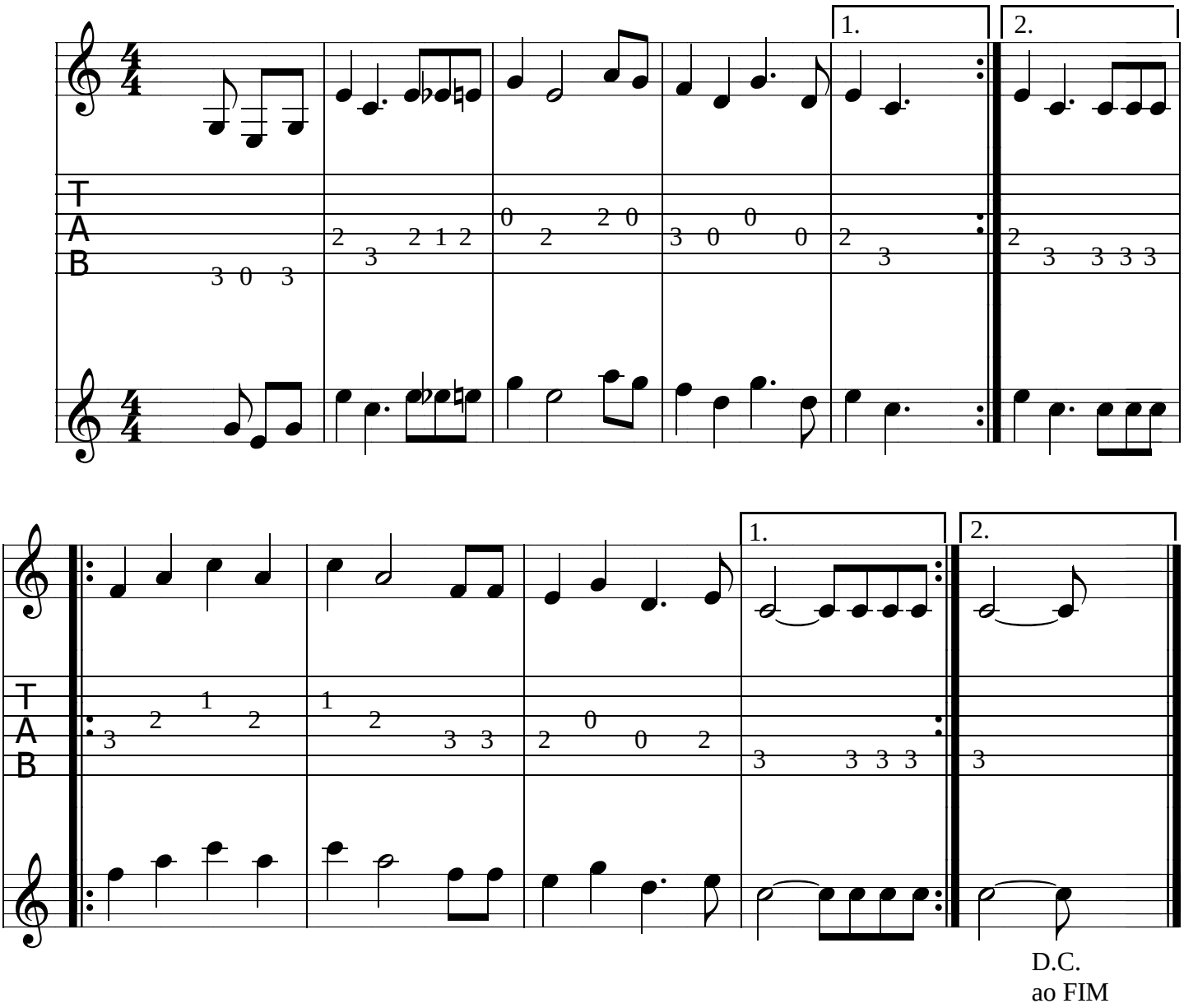

66. SÃO JOÃO *(Marcha)*

D **D7** **G**
São João era menino, só vivia nas campinas
A **A7** **Em** **A7** **D**
pastorando as suas ovelhas, pregando a Santa Doutrina.

D **D7** **G**
Pregando a Santa Doutrina o amor Ele empregou,
A **A7** **Em** **A7** **D**
atrás dele veio Jesus e toda verdade afirmou.

D **D7** **G**
Toda verdade afirmou, gravou no coração.
A **A7** **Em** **A7** **D**
Ambos foram batizados no rio de Jordão.

D **D7** **G**
No rio de Jordão ambos tiveram em pé,
A **A7** **Em** **A7** **D**
um é filho de Maria, outro é filho de Isabel.

D **D7** **G**
Jesus estava vestido com sua roupa cor de cana,
A **A7** **Em** **A7** **D**
dando viva ao Pai Eterno e viva a Senhora Santana.

66. SÃO JOÃO (Marcha)

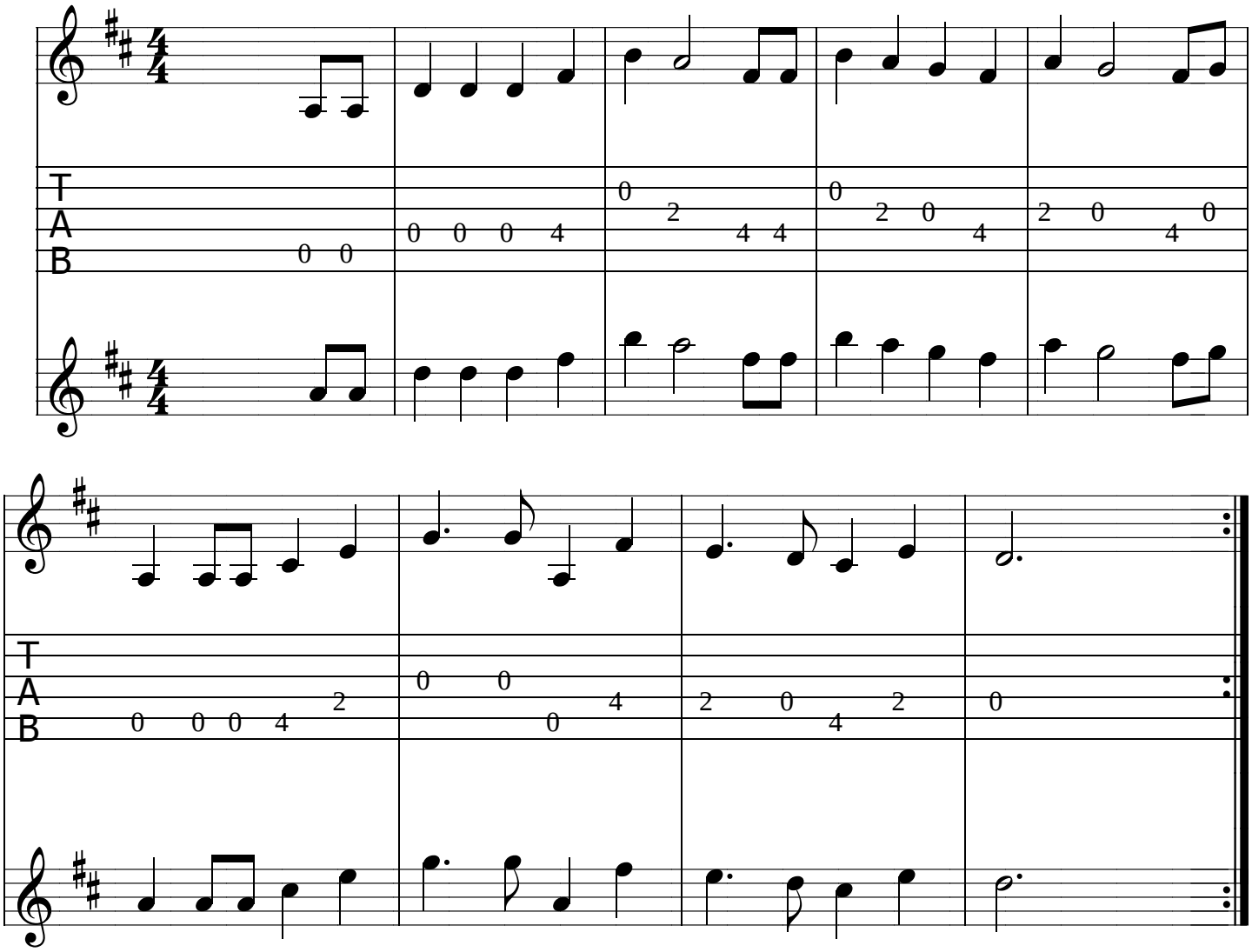

67. OLHEI PARA O FIRMAMENTO *(Marcha)*

D A Bm F#m
Olhei para o firmamento, vi as estrelas a brilhar,
D Bm Em A D
tinha uma mais bonita, de um trono Imperial.

D A Bm F#m
Este trono Imperial foi Deus quem me mostrou
D Bm Em A D
para eu amar a Virgem Mãe, e a Jesus Cristo Redentor.

D A Bm F#m
Todo dia eu canto e peço para limpar o meu coração,
D Bm Em A D
para seguir neste caminho e deixar a ilusão.

D A Bm F#m
Sempre eu digo aos meus irmãos que tratem o tempo mais sério,
D Bm Em A D
que o tempo não engana e não tem dó desta matéria.

67. OLHEI PARA O FIRMAMENTO (Marcha)

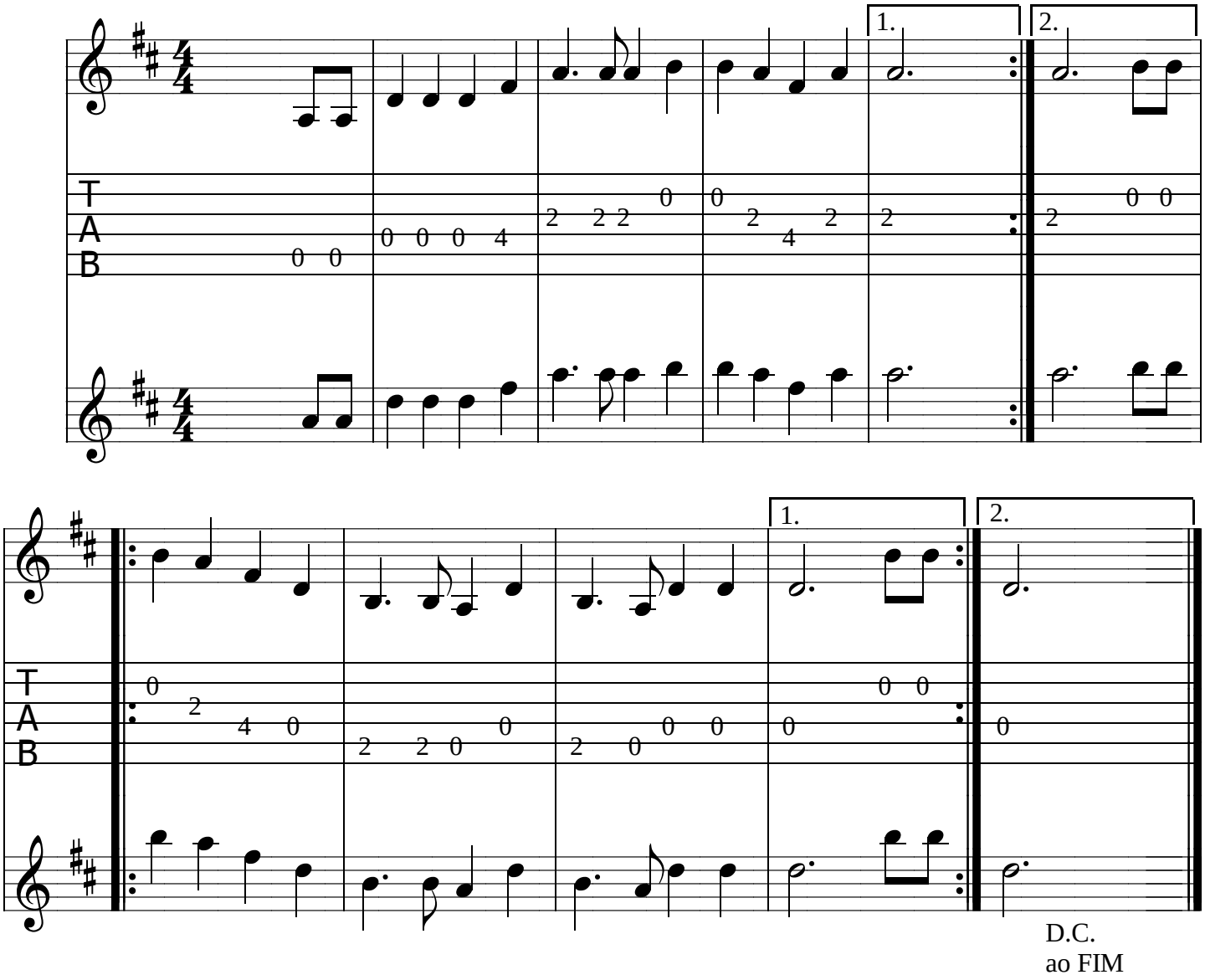

68. CHAMEI LÁ NAS ALTURAS *(Marcha)*

D **D7** **G**
Chamei lá nas alturas para o Divino vir à Terra
A **D** **Bm** **A** **D**
trazer a Santa Paz, que não precisamos de guerra.

D **D7** **G**
Vou louvar, bendito é o fruto do Vosso ventre, Jesus!
A **D** **Bm** **A** **D**
Foi quem veio a este mundo nos trazer a Santa Luz.

D **D7** **G**
Vós me dê o Vosso pão, o Vosso ensino divino,
A **D** **Bm** **A** **D**
Vós me dê a Santa Luz para eu seguir o meu destino.

D **D7** **G**
Para eu seguir o meu destino neste mundo com certeza,
A **D** **Bm** **A** **D**
que Deus não abandona quem ama com firmeza.

68. CHAMEI LÁ NAS ALTURAS (Marcha)

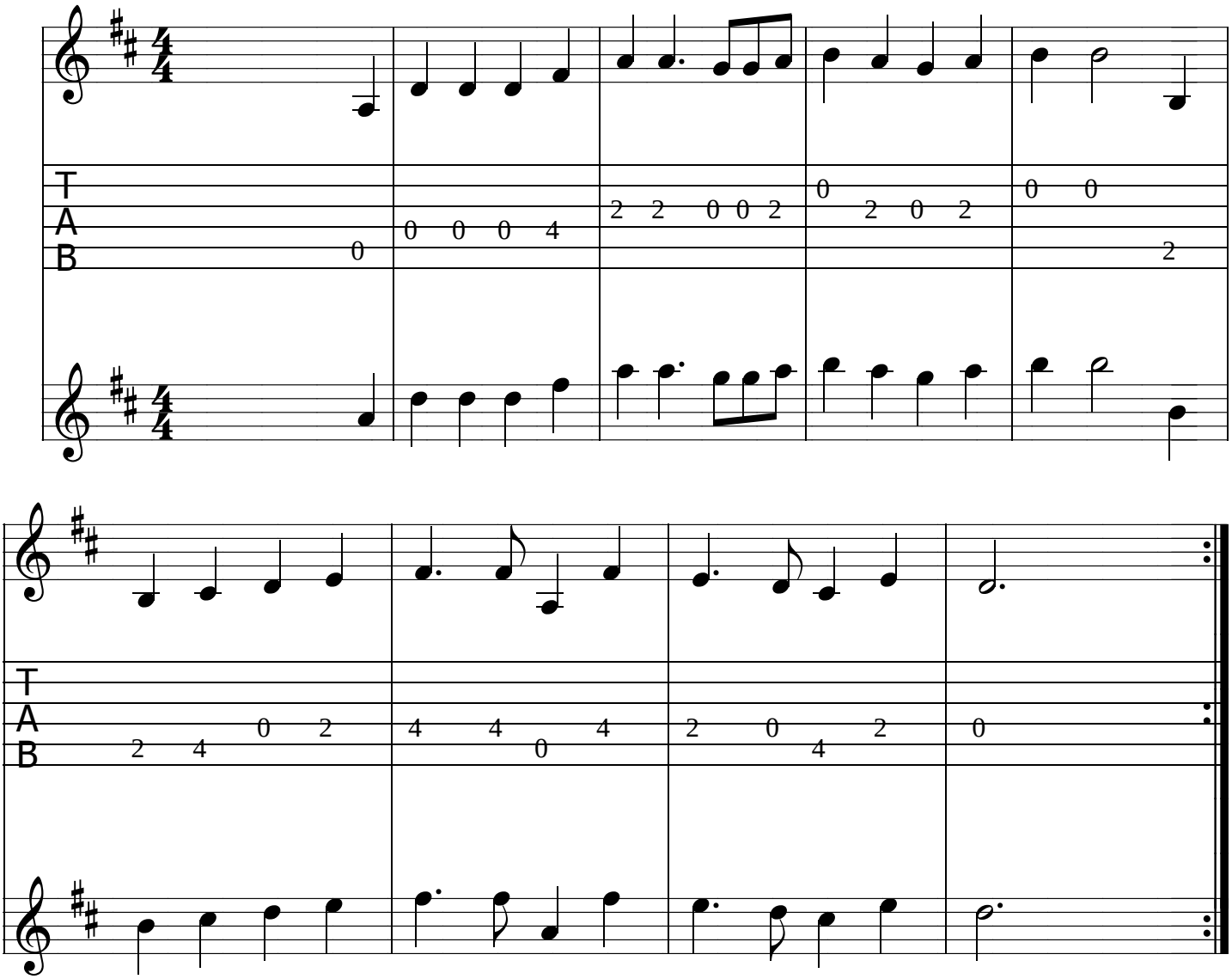

69. PASSARINHO *(Marcha)*

Dm F Gm A Dm
Passarinho está cantando, discorrendo o ABC
Gm Dm A Dm D7
e eu discorro a tua vida para todo mundo ver.
Gm Dm A Dm
e eu discorro a tua vida para todo mundo ver.

Dm F Gm A Dm
Passarinho está cantando, canta na mata deserta,
Gm Dm A Dm 1°(D7)
dizendo para o caçador você atira e não acerta.

Dm F Gm A Dm
Passarinho verde canta bem pertinho, para tu ver
Gm Dm A Dm 1°(D7)
sou passarinho e tenho dono e meu dono tem poder.

Dm F Gm A Dm
Passarinho verde canta com alegria e com amor
Gm Dm A Dm 1°(D7)
sou passarinho e canto certo e com certeza aqui estou.

69. PASSARINHO (Marcha)

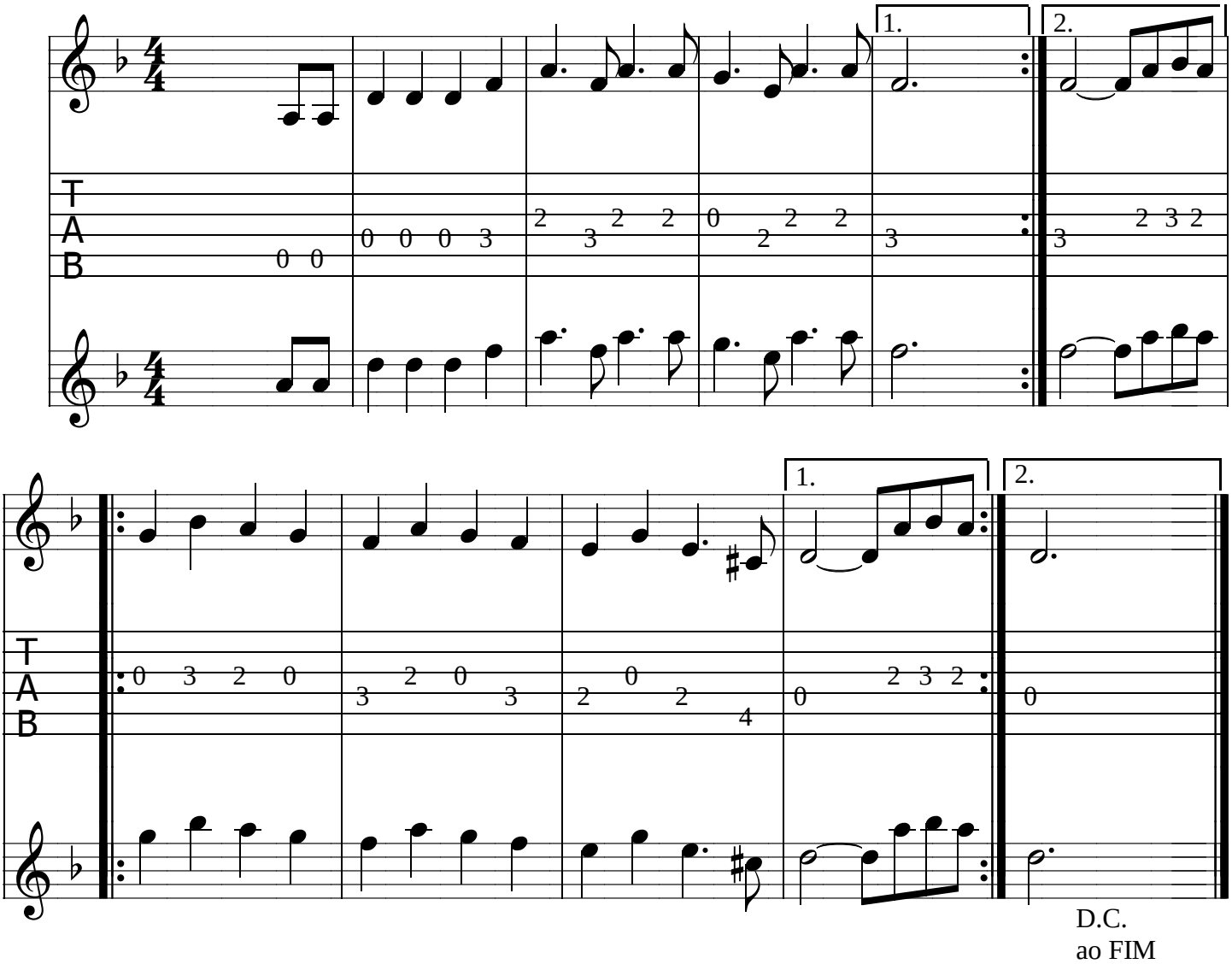

70. FIRMEZA *(Marcha)*

A F#m C#m F#m
Firmeza, firmeza, firmeza eu peço a Deus.
A F#m Bm E A
Aplainai meu coração, eu quero ser um filho seu.
Bm E
Aplainai meu coração, eu quero ser um filho seu.

A F#m C#m F#m
Firmeza, firmeza, eu recebo com alegria.
A F#m Bm E A
A quem eu peço firmeza é a Sempre Virgem Maria.
Bm E
A quem eu peço firmeza é a Sempre Virgem Maria.

A F#m C#m F#m
Firmeza, firmeza eu recebo com amor.
A F#m Bm E A
A quem eu peço firmeza é a Jesus Cristo Redentor.
Bm E
A quem eu peço firmeza é a Jesus Cristo Redentor.

A F#m C#m F#m
Firmeza, firmeza para seguir na Santa Luz.
A F#m Bm E A
A quem eu peço firmeza é ao coração de Jesus.
Bm E
A quem eu peço firmeza é ao coração de Jesus.

A F#m C#m F#m
Firmeza, firmeza, firmeza no pensamento.
A F#m Bm E A
A quem eu peço firmeza é ao nosso Deus Onipotente,
Bm E
a quem eu peço firmeza para ser feliz eternamente.

70. FIRMEZA (Marcha)

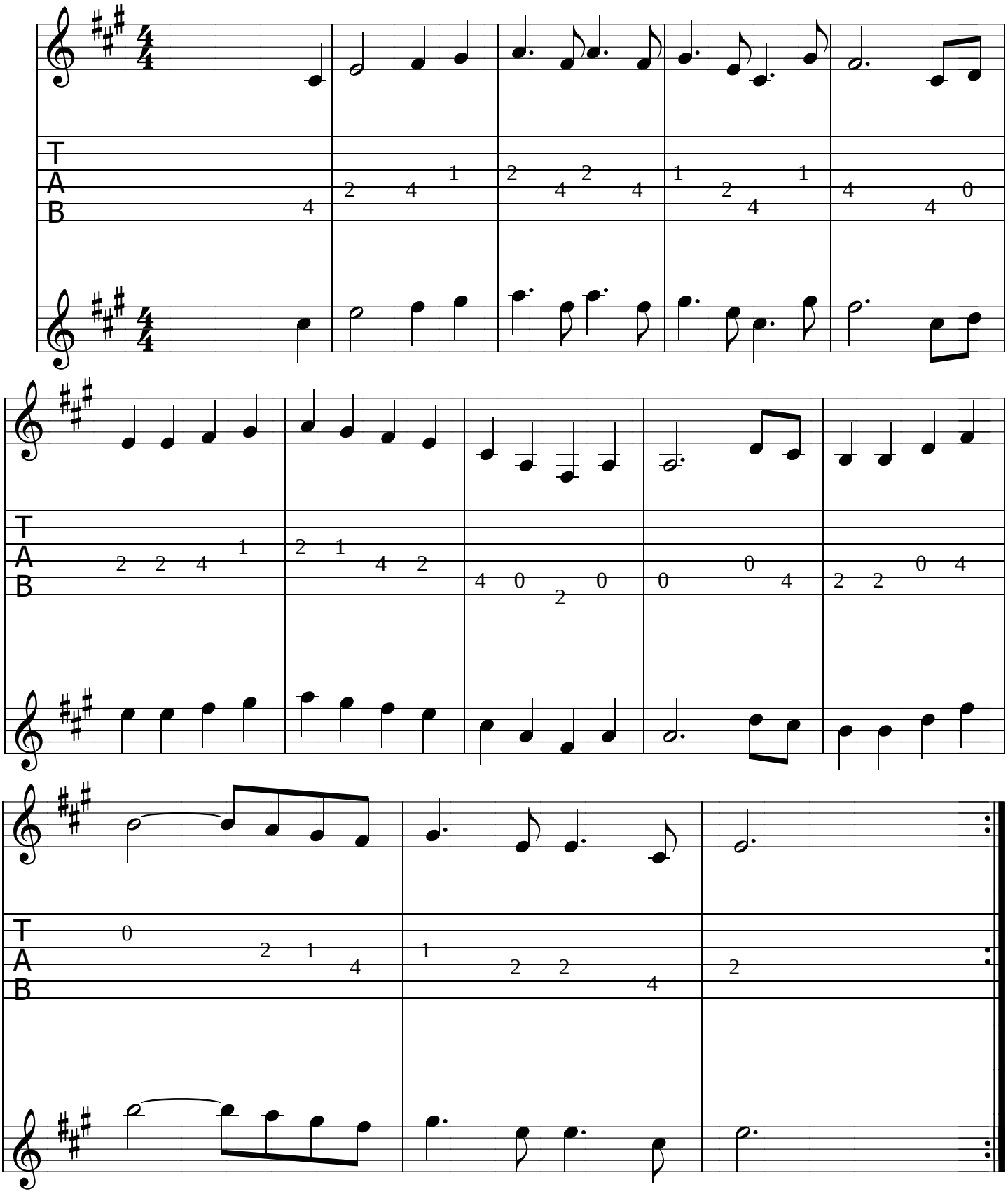

71. CHAMO O TEMPO *(Marcha)*

A E A E A
Chamo o tempo, eu chamo o tempo para ele vir me ensinar,
D E A F#m E A
aprender com perfeição para eu poder ensinar.

A E A E A
Os que forem obedientes, tratar de aprender,
D E A F#m E A
para ser eternamente, para Deus lhe atender.

A E A E A
Depois que o tempo chega ninguém quis aprender,
D E A F#m E A
depois que refletir é que vai se arrepender.

A E A E A
Firmeza no pensamento para seguir no caminho;
D E A F#m E A
embora quem não aprenda muito, aprenda sempre um bocadinho.

71. CHAMO O TEMPO (Marcha)

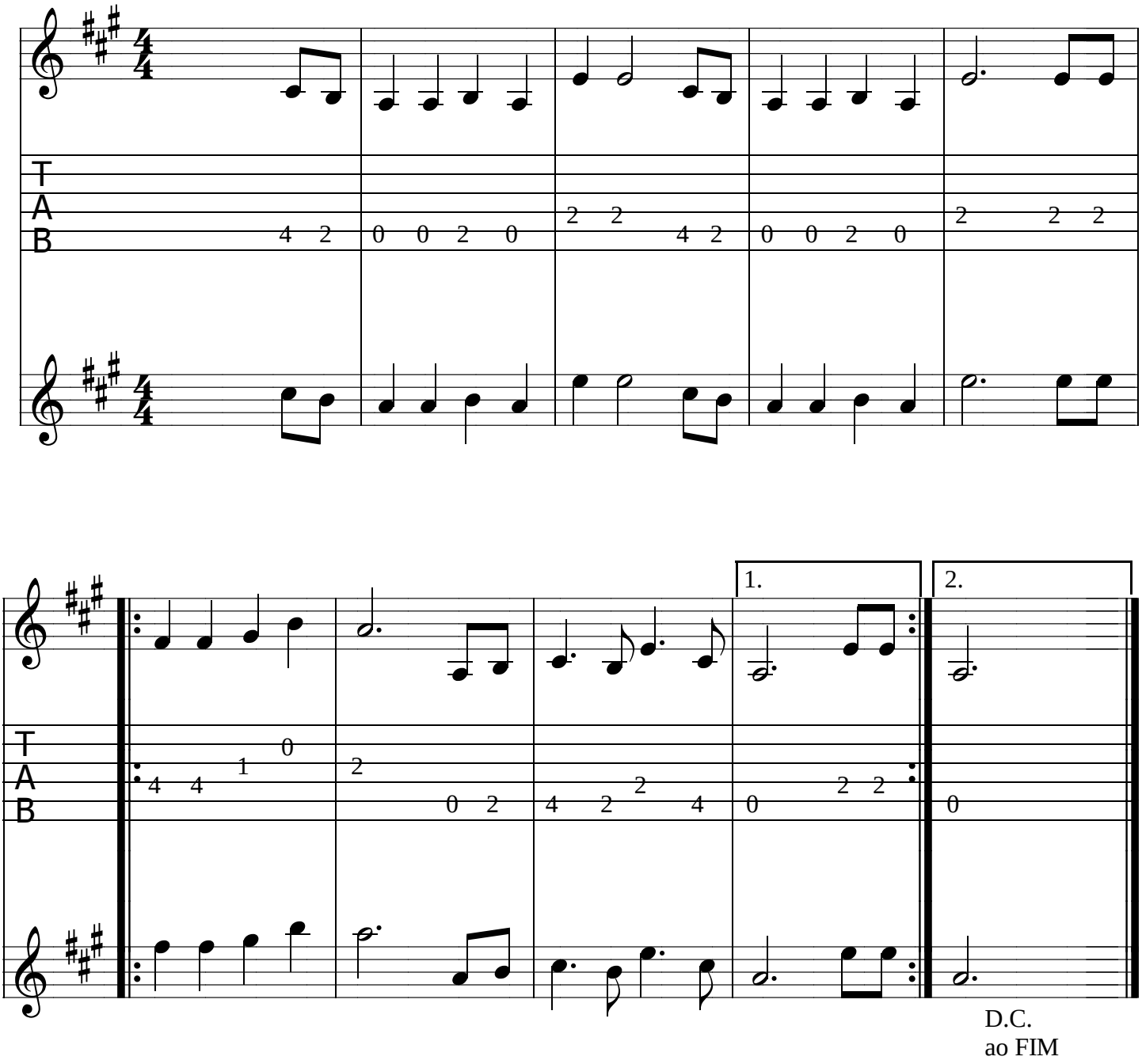

72. SILENCIOSO *(Marcha)*

A A7 D A
Silencioso eu chego no jardim, eu peço à Virgem Mãe
F#m Bm E A
que Vós tenha pena de mim.

A A7 D
Oh! Virgem Mãe, Vós sois Mãe do Redentor!
Bm D E7
Perdoai os Vossos filhos pelo Vosso santo amor.

A A7 D A
Silencioso eu chego no jardim, eu peço à Virgem Mãe,
F#m Bm E A
que Vós tenha pena de mim.

A A7 D
Divino Pai, Soberano Criador,
Bm D E7
perdoai os Vossos filhos neste mundo pecador.

A A7 D A
Silencioso eu chego no jardim, eu peço à Virgem Mãe
F#m Bm E A
que Vós tenha pena de mim.

Melodia do final do hino

72. SILENCIOSO (Marcha)

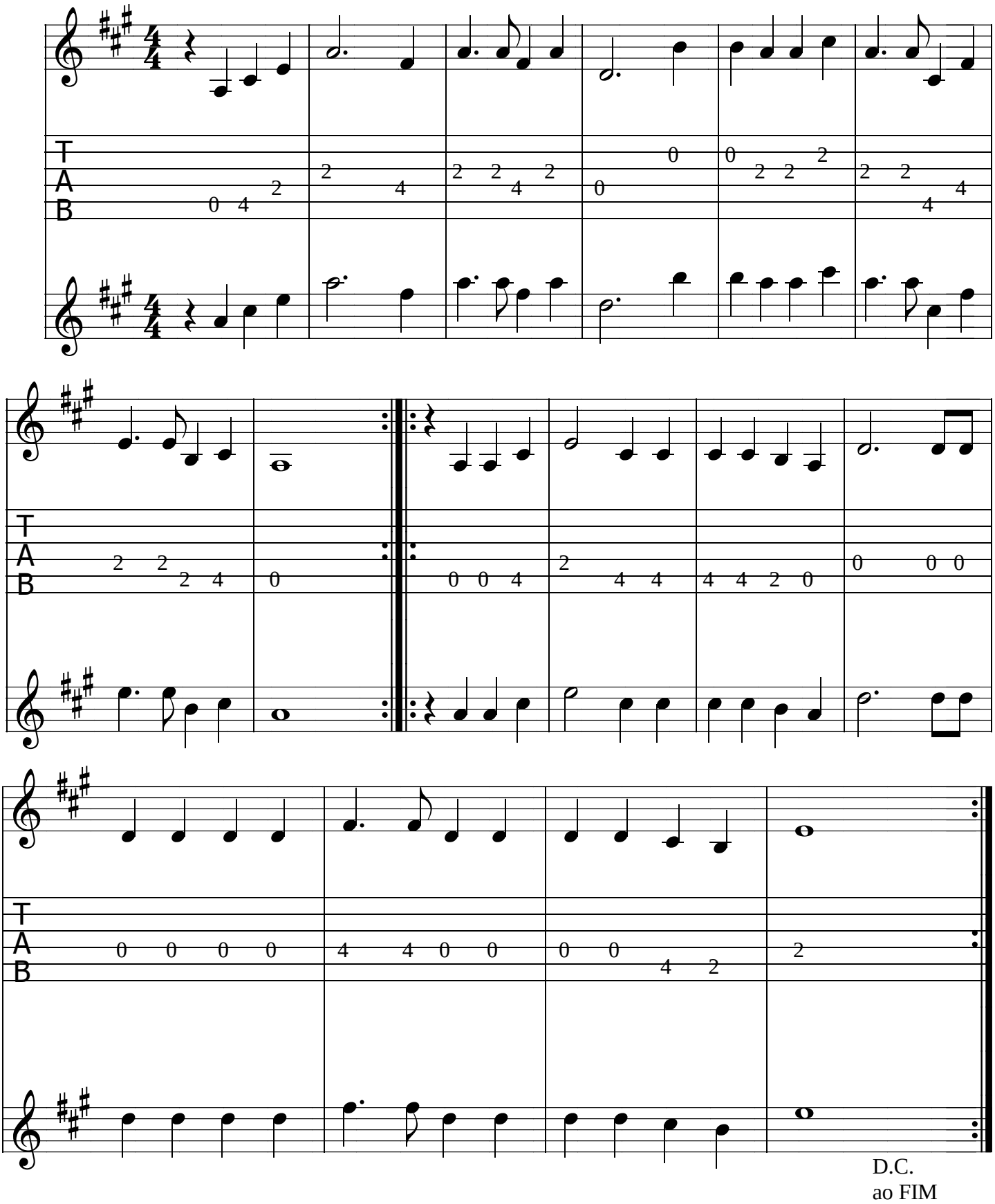

73. EU VI A VIRGEM MÃE *(Marcha)*

Bm F# Bm B7 Em
Eu vi a Virgem Mãe nas alturas onde Ela está.
Bm F# Bm
Me mandou que eu afirmasse, a firmeza eu afirmar.

Bm F# Bm B7 Em
A lua é quem dá força para a Terra criadora.
Bm F# Bm
Quero que Vós me proteja, Vós, como mãe protetora.

Bm F# Bm B7 Em
O Divino Pai Eterno, Soberano Onipotente,
Bm F# Bm
quero que Vós me dê forças para ensinar esta gente.

Bm F# Bm B7 Em
A sempre Virgem Maria é na Terra é no astral,
Bm F# Bm
aquele que for rebelde precisa disciplinar.

Bm F# Bm B7 Em
Eu ensino é com amor, é com firmeza e lealdade.
Bm F# Bm
Quando vêm falar comigo sempre trazem a falsidade.

Bm F# Bm B7 Em
Isto é deles, não é meu, faço por não compreender.
Bm F# Bm
Depois ele sai dizendo que o Mestre não tem saber.

73. EU VI A VIRGEM MÃE (Marcha)

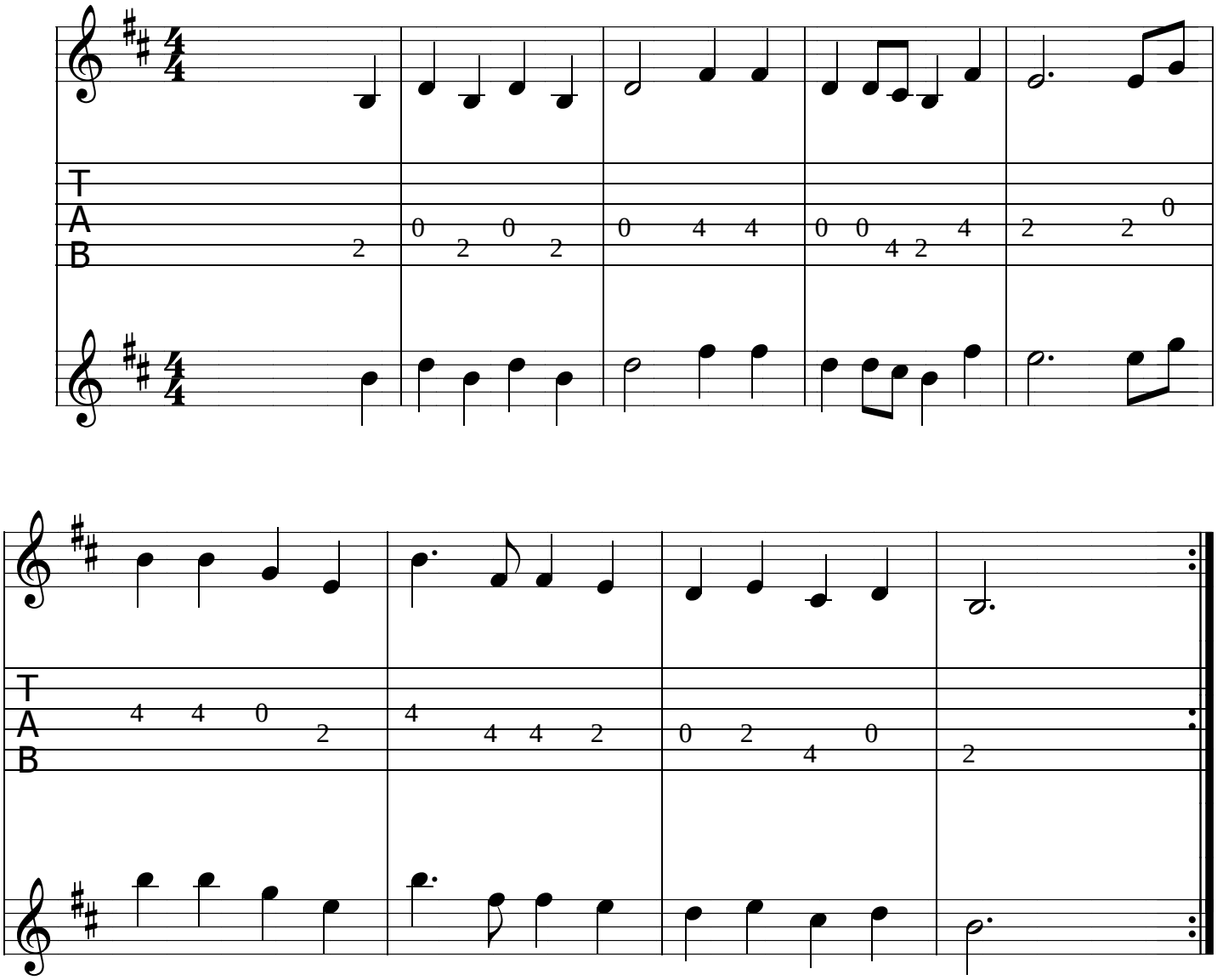

74. SÓ EU CANTEI NA BARRA *(Marcha)*

D A D Bm A
Só eu cantei na barra, que fiz estremecer.
G A D
Se tu queres vida Eu te dou, que ninguém não quer morrer.

D A D Bm A
A morte é muito simples, assim Eu vou te dizer
G A D
Eu comparo a morte é igualmente ao nascer.

D A D Bm A
Depois que desencarna, firmeza no coração.
G A D
Se Deus te der licença, volta outra encarnação.

D A D Bm A
Na Terra, como no céu, é o dizer de todo mundo
G A D
se não preparar o terreno, fica um espírito vagabundo.

74. SÓ EU CANTEI NA BARRA (Marcha)

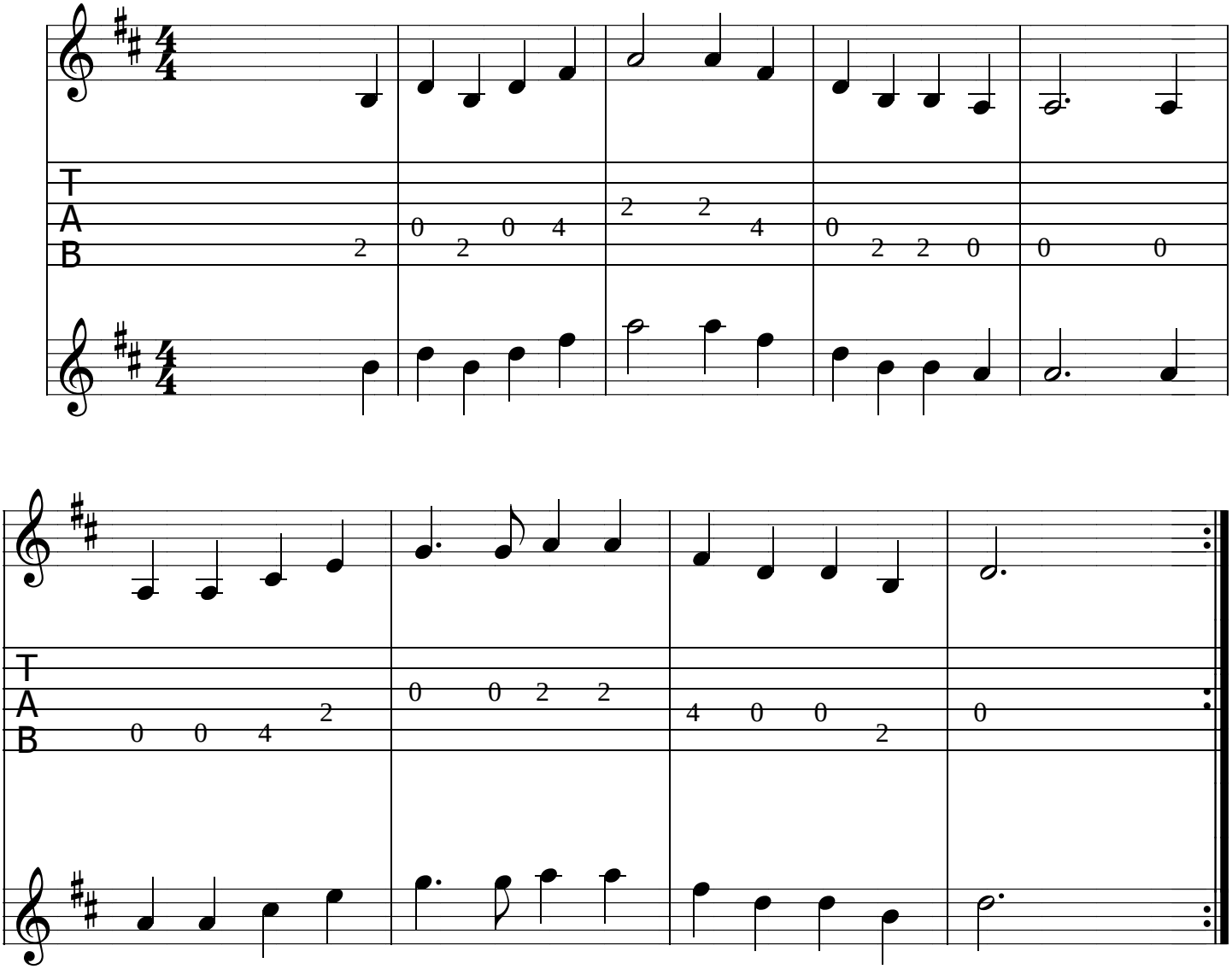

75. AS ESTRELAS *(Marcha)*

C G C Am G
As estrelas já chegaram para dizer o nome Seu
C G C C7 F
sou Eu, sou Eu, sou Eu, sou eu um filho de Deus.

C G C Am G
As estrelas me levaram para correr o mundo inteiro,
C G C C7 F
prá conhecer esta verdade, para poder ser verdadeiro.

C G C Am G
Eu subi serra de espinhos, pisando em pontas agudas.
C G C C7 F
As estrelas me disseram no mundo se cura tudo.

C G C Am G
As estrelas me disseram ouvir muito e falar pouco.
C G C C7 F
Para eu poder compreender e conversar com meus caboclos.

C G C Am G
Os caboclos já chegaram de braços nus e pés no chão,
C G C C7 F
eles trazem remédios bons para curar os cristãos.

75. AS ESTRELAS (Marcha)

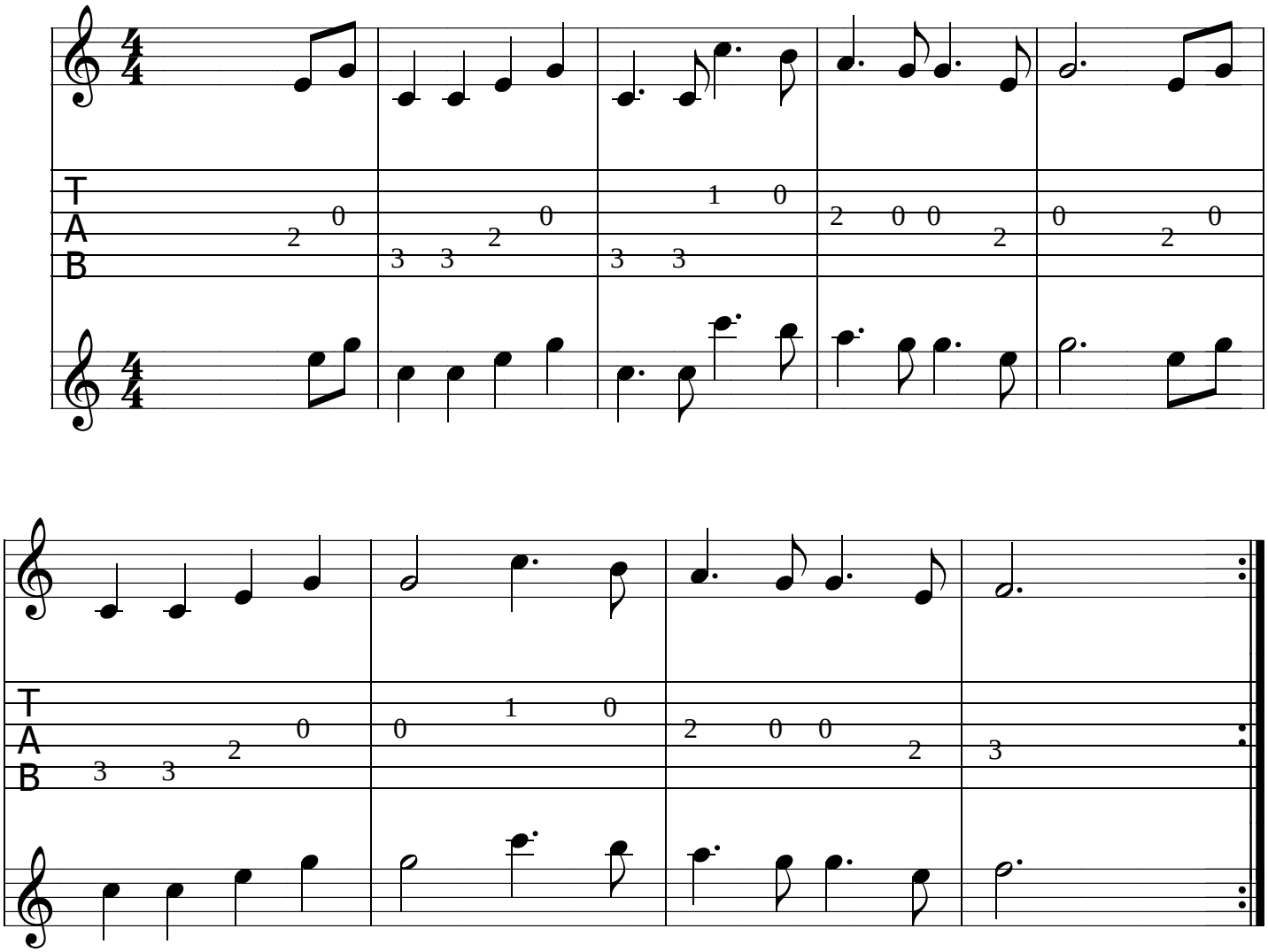

76. A VIRGEM MÃE É SOBERANA *(Marcha)*

Am E Am A7 Dm
A Virgem Mãe é soberana, nas alturas onde Ela está!
E Am
Socorrei um filho seu que está no mundo a reclamar.

Am E Am A7 Dm
Chora, chora, chora, chora, este choro tem razão,
E Am
tanto tempo que viveu e nunca pediu um perdão.

Am E Am A7 Dm
Tanto tempo que viveu no mundo de provação,
E Am
de Deus tu te esqueceu e só é bom a ilusão.

Am E Am A7 Dm
Eu estava dentro da mata, debaixo de um arvoredo
E Am
tudo tem, tudo tem, no mundo não há segredo.

Am E Am A7 Dm
Eu digo de mim para ti e para os outros que eu não estou vendo.
E Am
Quando eu acabo de dizer, todo mundo está sabendo.

76. A VIRGEM MÃE É SOBERANA (Marcha)

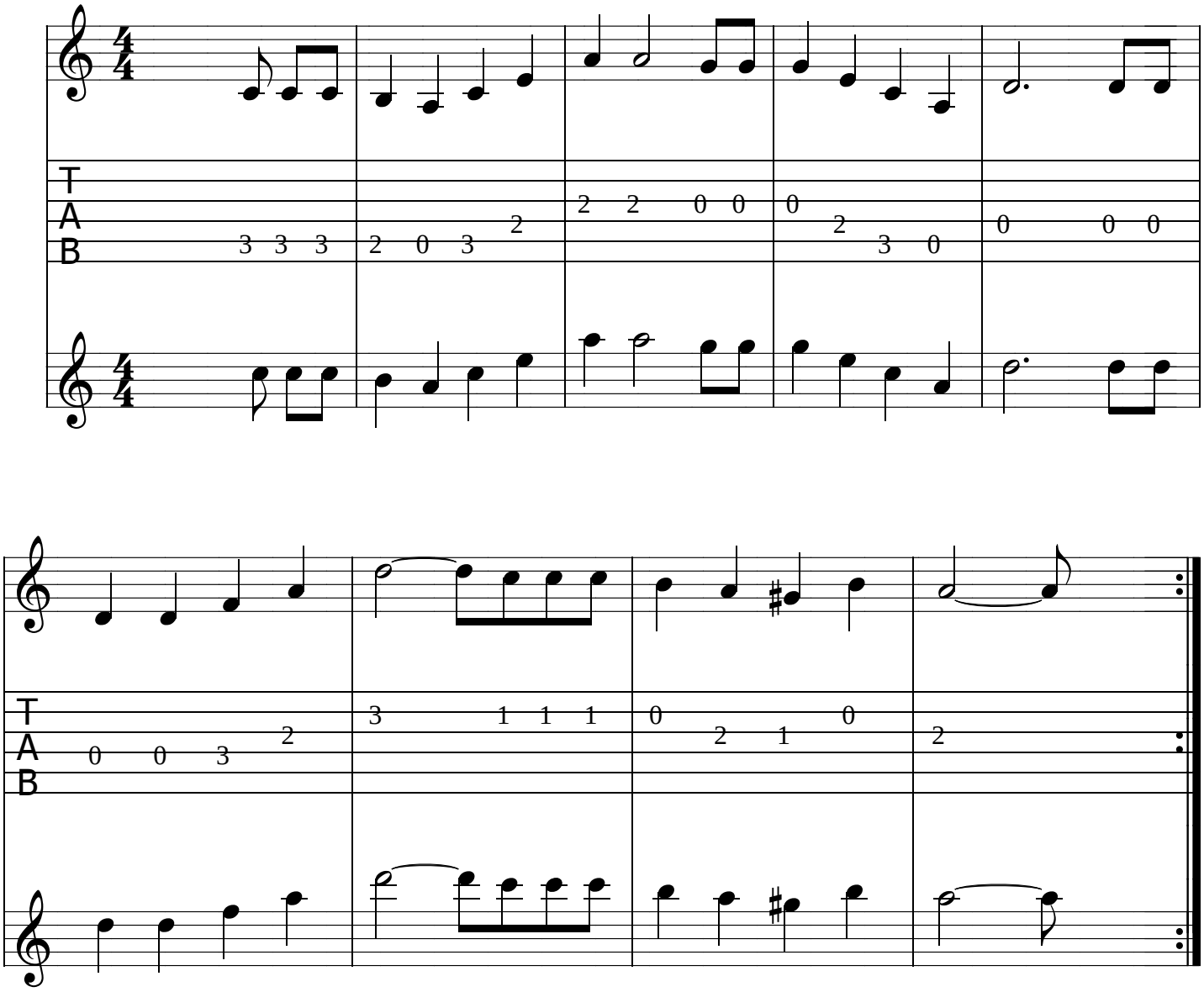

77. CHAMO E SEI *(Marcha)*

D A D Bm A
Chamo e sei, eu chamo e sei, chamo e sei aonde está.
D A D F# Bm
Chamo e sei, eu chamo e sei, eu chamo e sei e vou mostrar.

D A D Bm A
A verdade é minha vida, a minha Mãe é quem me dá
D A D F# Bm
prá conhecer esta verdade, para saber aonde está.

D A D Bm A
Vou rezar as minhas preces, cumprir minha obrigação,
D A D F# Bm
oferecer ao Pai Eterno, que é o Senhor da criação.

77. CHAMO E SEI (Marcha)

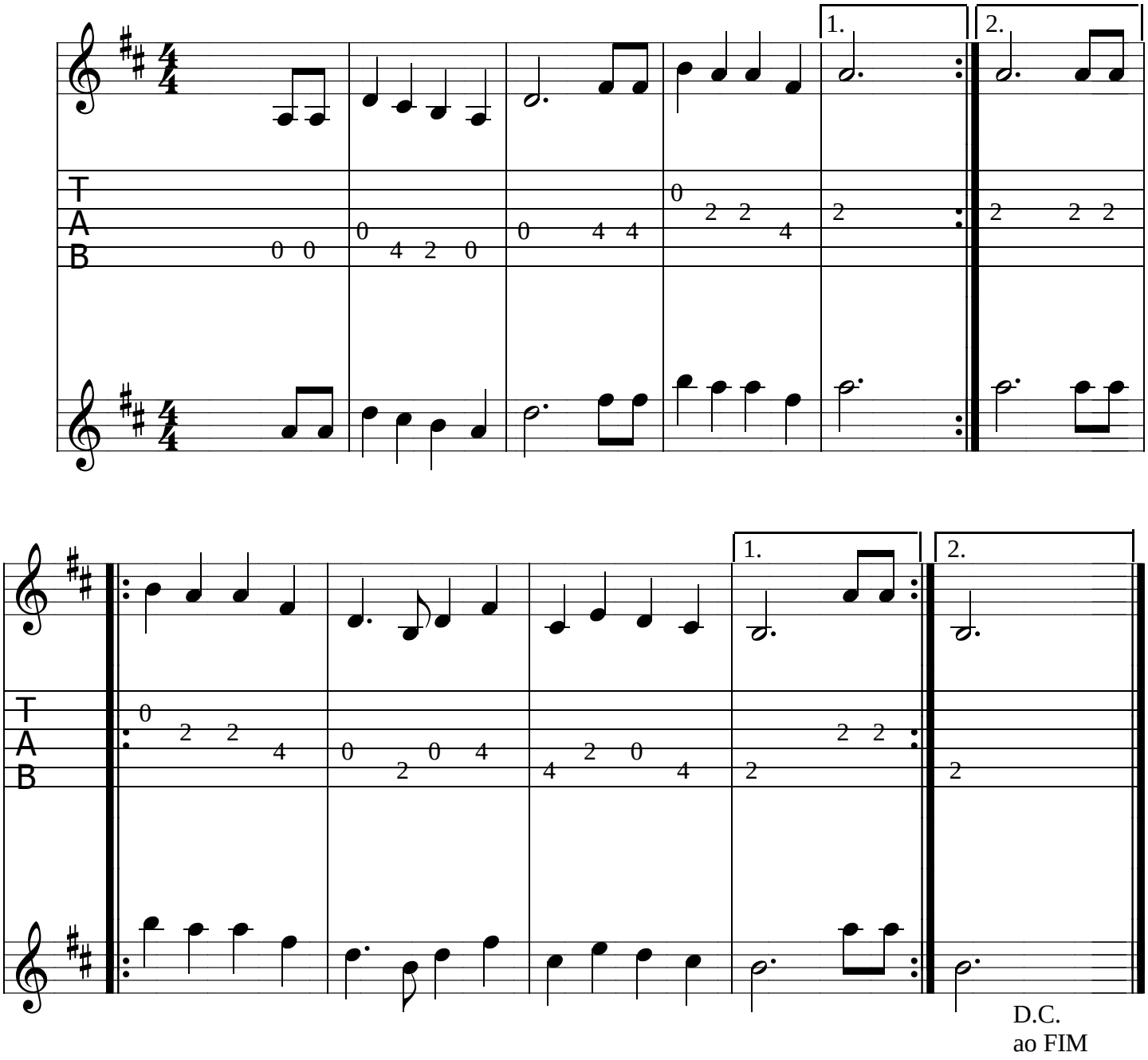

78. NAS VIRTUDES *(Marcha)*

F C F Dm Gm
Nas virtudes em que eu cheguei, Canta ensino vem comigo,
C Gm C7 F
o poder que Deus me dá, para este mundo eu doutrinar.

F C F Dm Gm
Doutrinar o mundo inteiro para todos aprender,
C Gm C7 F
castigar severamente quem não quiser obedecer.

F C F Dm Gm
Canta ensino é com amor, com prazer e alegria,
C Gm C7 F
obedecendo ao Pai Eterno e a sempre Virgem Maria.

F C F Dm Gm
As palavras que eu disser aqui perante a este poder
C Gm C7 F
estão escritas no astral para todo mundo ver.

F C F Dm Gm
Sigo firme a minha linha, sem nada eu temer,
C Gm C7 F
porque eu sou filho de Deus e confio neste poder.

F C F Dm Gm
Dou licença e dou pancada, aqui eu faço a minha justiça.
C Gm C7 F
Precisa nós acabar com o correio da má notícia.

78. NAS VIRTUDES (Marcha)

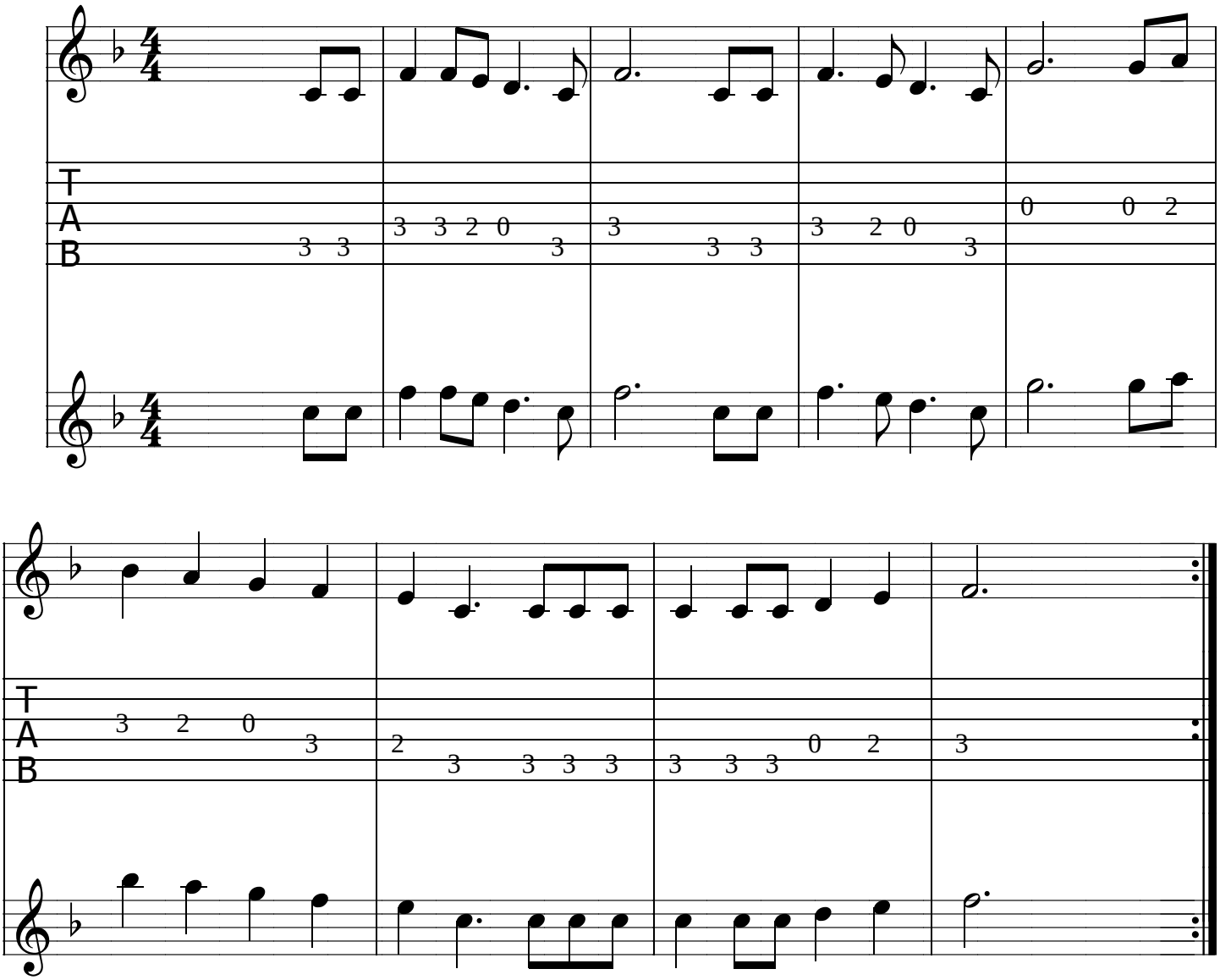

79. JARDINEIRO *(Marcha)*

Am E Am A7 Dm
Minha Mãe, minha Rainha, foi Ela que me entregou,
Am C E Am
para mim ser jardineiro no jardim de belas flores.

Am E Am A7 Dm
No jardim de belas flores tem tudo que procurar
Am C E Am
tem primor e tem beleza, tem tudo que Deus me dá.

Am E Am A7 Dm
Todo mundo recebe as flores que vem de lá,
Am C E Am
mas ninguém presta atenção, ninguém sabe aproveitar.

Am E Am A7 Dm
Para zelar por este jardim precisa muita atenção,
Am C E Am
que as flores são muito finas, não podem cair no chão.

Am E Am A7 Dm
O jardim de belas flores precisa sempre aguar
Am C E Am
com as preces e os carinhos ao nosso Pai universal.

79. JARDINEIRO (Marcha)

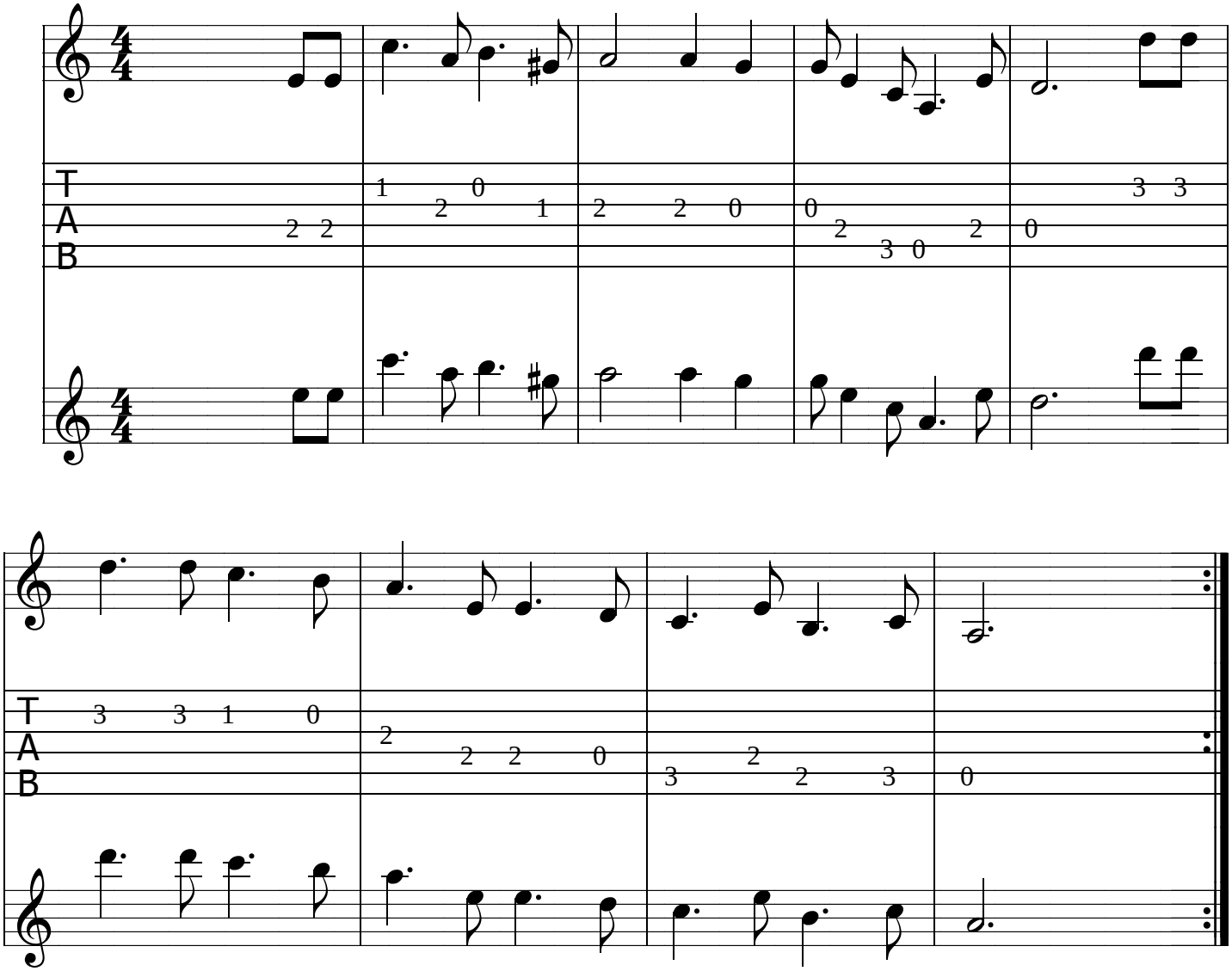

80. CHAMO A FORÇA *(Marcha)*

Am E Am G E Am
Chamo a força, eu chamo a força, a força vem nos amostrar.
Am E Am G E Am
Treme a terra e balanceia e Vós não sai do seu lugar.

Am E Am G E Am
Treme a terra, treme a terra, treme a terra e geme o mar.
Am E Am G E Am
Ainda tem gente que duvida do poder que Vós me dá.

Am E Am G E Am
Aqui dentro da verdade tem uns certos mentirosos
Am E Am G E Am
que caluniam os seus irmãos para se tornar muito viçosos.

Am E Am G E Am
Mas ninguém não se lembra que chamou o Mestre mentiroso,
Am E Am G E Am
devagarinho vai chegando e quem chamou é quem vai ficando.

80. CHAMO A FORÇA (Marcha)

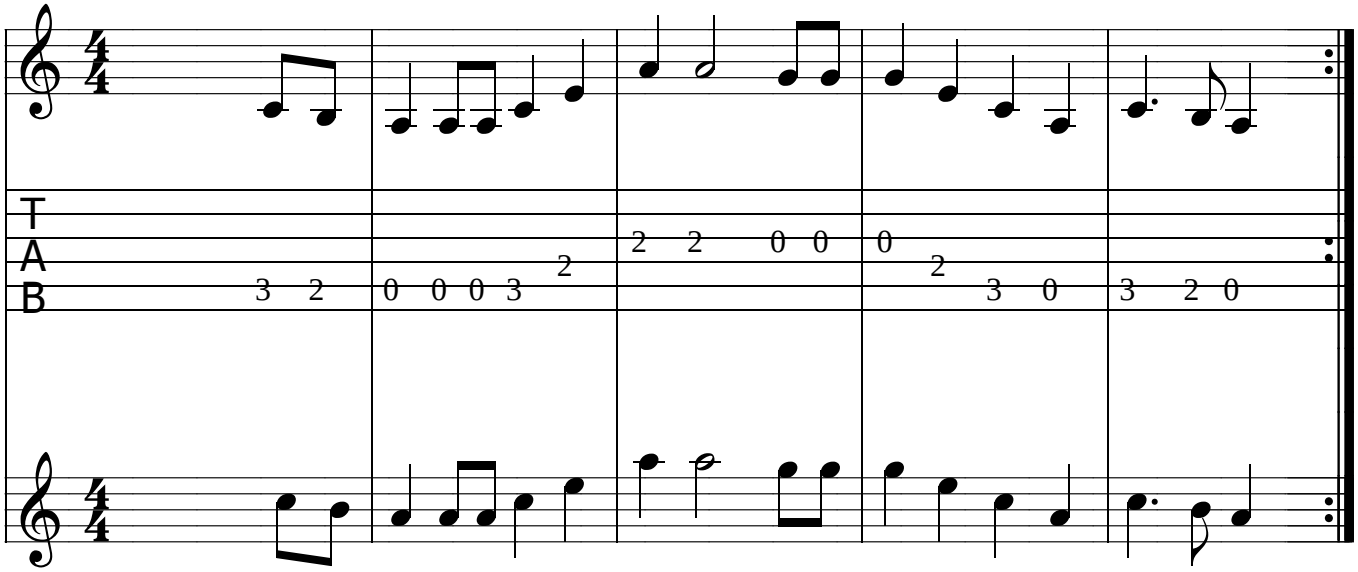

81. PROFESSOR *(Marcha)*

F C F Dm C
Aqui tem um professor que vai deixar de ensinar.
Bb C F Gm C F
Ele ensina, ninguém faz caso só lêem de diante para trás.

F C F Dm C
Só lêem de diante para trás, mas ele não ensina assim.
Bb C F Gm C F
Ele ensina é direitinho mas ninguém não faz assim.

F C F Dm C
Se todos assim fizessem, estavam um pouco adiantados,
Bb C F Gm C F
eram servos de Deus e do povo bem estimado.

F C F Dm C
Eu entrei em conferência para deixar de ensinar.
Bb C F Gm C F
A Virgem Mãe me disse ninguém não pode obrigar.

F C F Dm C
Se ensina, ninguém faz caso, ninguém trata de aprender.
Bb C F Gm C F
Depois não se admirem de tudo que aparecer.

F C F Dm C
Todos mandam em suas casas, eu também mando na minha.
Bb C F Gm C F
Todos ficam sem aprender eu fico com a minha Rainha.

81. PROFESSOR (Marcha)

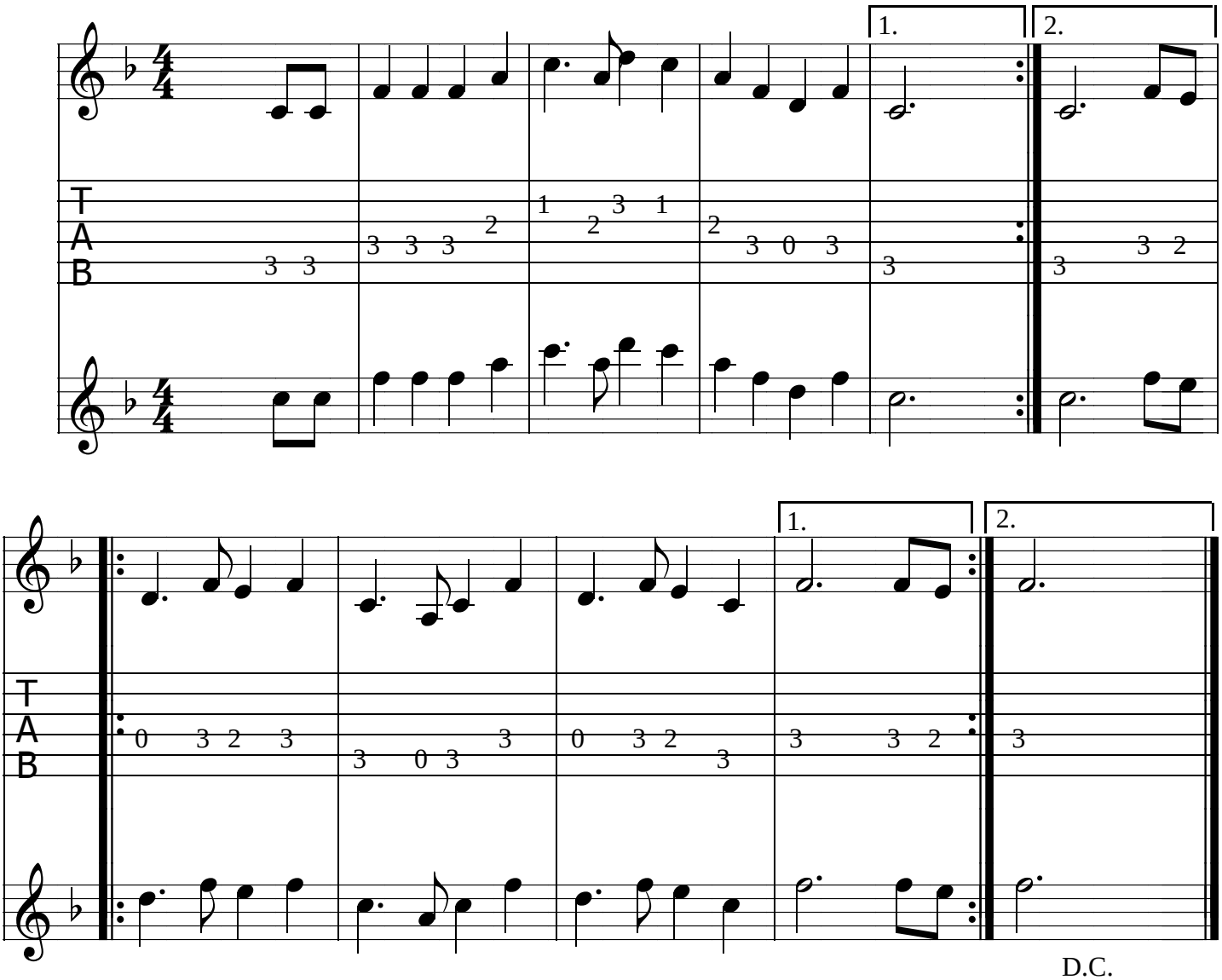

82. CAMPINEIRO *(Marcha)*

A E A Em A7 D
Sou jardineiro e sou campineiro, tenho tudo que Mamãe me dá
A F#m E A
no jardim eu tenho as flores e nas campinas eu andava atrás.

A E A Em A7 D
Sou campineiro e sou verdadeiro, é preciso eu viajar
A F#m E A
que o poder de Deus é grande e eu desejo alcançar.

A E A Em A7 D
Me acho fraco e cansado de lutar com rebeldia,
A F#m E A
fazer gosto a quem não tem esperança de um dia.

A E A Em A7 D
Digo adeus aos meus amigos, até um dia final.
A F#m E A
Se Deus e a Virgem Mãe me der licença eu voltar.

A E A Em A7 D
Digo adeus a todos e todas e ninguém me respondeu.
A F#m E A
Todos ficam em seus lugares e quem se retira sou eu.

82. CAMPINEIRO (Marcha)

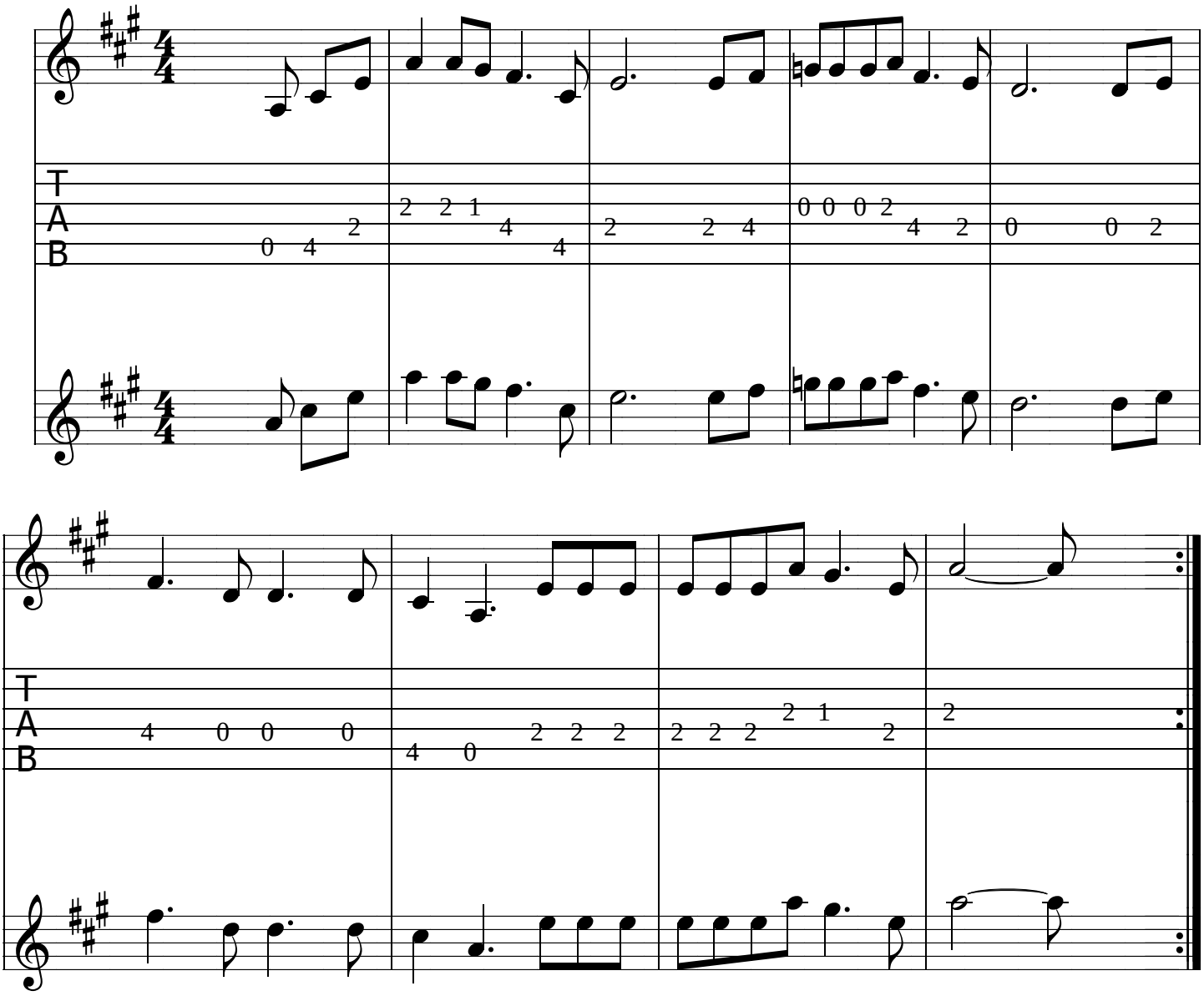

83. O DIVINO PAI ETERNO *(Marcha)*

Bm F# Bm F# Bm
O Divino Pai Eterno foi quem me mandou dizer,
A Em B7 Em
que eu avisasse aos meus irmãos o que vai acontecer.

Bm F# Bm F# Bm
Firmeza no pensamento para seguir neste amor
A Em B7 Em
aqui dentro da verdade ela mostra seu valor.

Bm F# Bm F# Bm
A minha Mãe que me ensinou, com o nome de Jesus,
A Em B7 Em
é quem me mostra esta verdade, é quem me dá a Santa Luz.

Bm F# Bm F# Bm
Vou seguir, vou te deixar neste mundo de ilusão.
A Em B7 Em
Vou para onde Deus quiser com a Virgem da Conceição.

83. O DIVINO PAI ETERNO (Marcha)

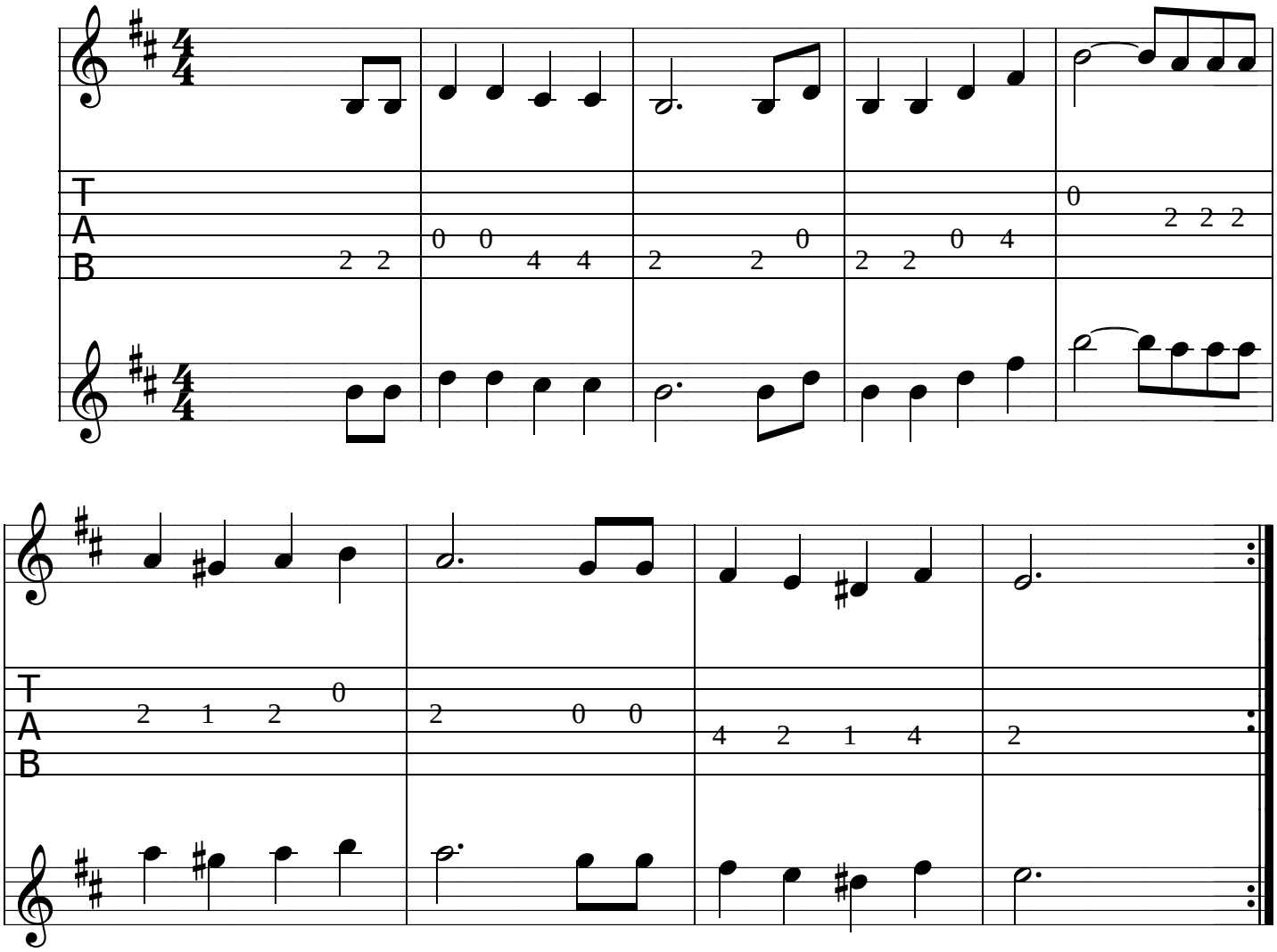

84. IA GUIADO PELA LUA *(Marcha)*

A E A E A
Ia guiado pela lua e as estrelas de uma banda.
F#m Bm E A
Quando eu cheguei em cima de um monte eu escutei um grande estrondo.

A E A E A
Esse estrondo que eu ouvi, foi Deus do céu foi quem ralhou
F#m Bm E A
dizendo para todos nós que tem poder superior.

A E A E A
Eu estava passeando na praia do mar,
F#m Bm E A
escutei uma voz, mandaram me buscar.

A E A E A
Aí eu botei os olhos, aí vem uma canoa
F#m Bm E A
feita de ouro e prata e uma Senhora na proa.

A E A E A
Quando Ela chegou, mandou eu embarcar.
F#m Bm E A
Ela disse para mim nós vamos viajar.

A E A E A
Nós vamos viajar para o ponto destinado,
F#m Bm E A
Deus e a Virgem Mãe quem vai ao nosso lado.

A E A E A
Quando nós chegamos nas campinas desta flor,
F#m Bm E A
esta é a riqueza do nosso Pai criador.

84. IA GUIADO PELA LUA (Marcha)

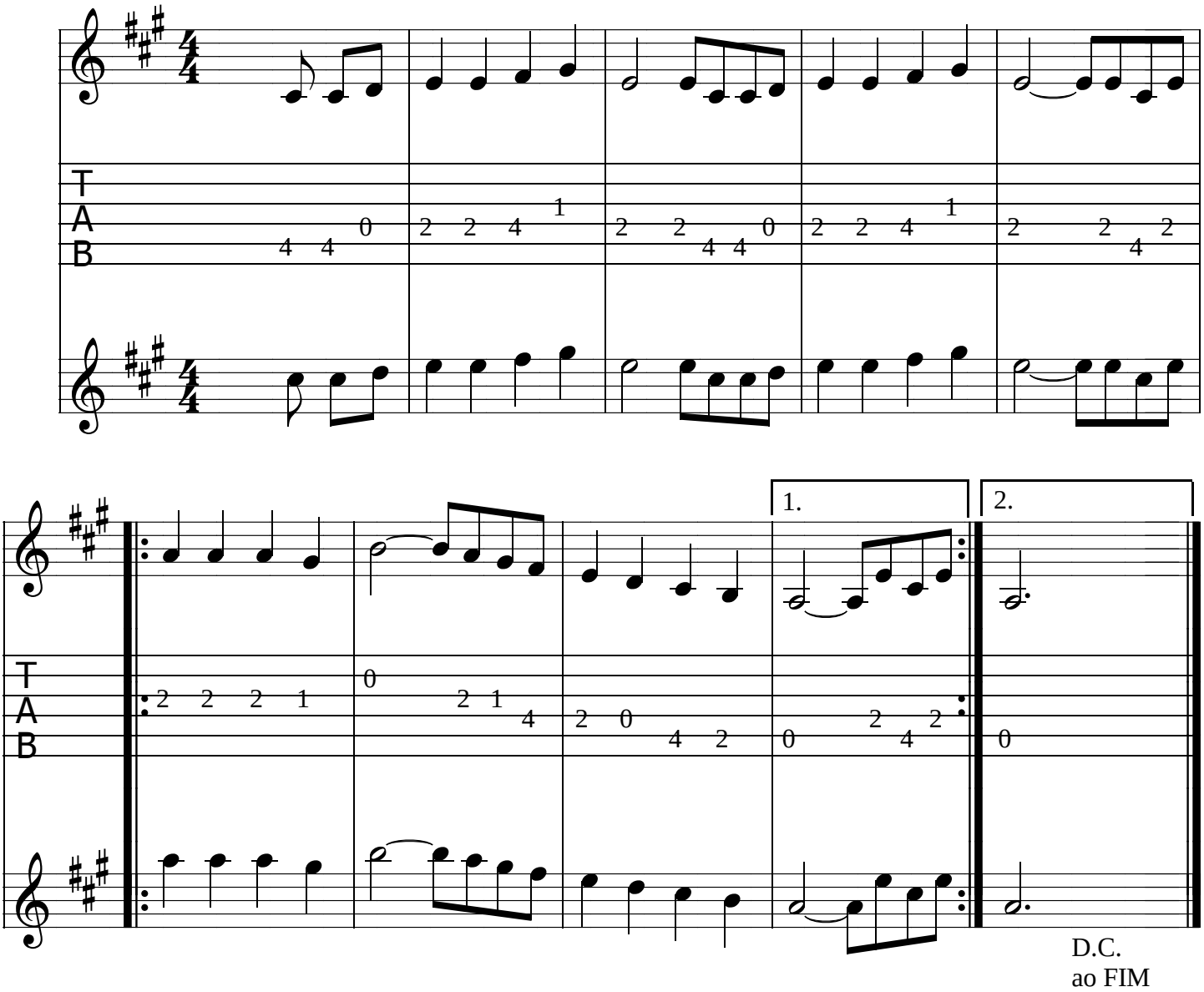

85. VOU SEGUINDO *(Marcha)*

Am E Am G E Am
Vou seguindo, vou seguindo, cantando a minha doutrina.
Dm Am E7 Am
A Virgem Mãe é soberana, a minha Mãe que nos ensina.

Am E Am G E Am
Vou seguindo, vou seguindo, vamos ver se nós acerta
Dm Am E7 Am
o caminho de Jesus Cristo, aonde andou com seus profetas.

Am E Am G E Am
Na casa da Virgem Mãe, de Jesus Cristo Redentor,
Dm Am E7 Am
cantamos, manos, cantamos, consagramos este amor.

Am E Am G E Am
Na casa de Jesus Cristo, Ele mandou para nós cantar,
Dm Am E7 Am
para louvar ao Pai Eterno, é quem tem para nos dar.

Am E Am G E Am
É quem tem para nos dar, para mim com os meus irmãos.
Dm Am E7 Am
É quem dá a todos nós a eterna salvação.

85. VOU SEGUINDO (Marcha)

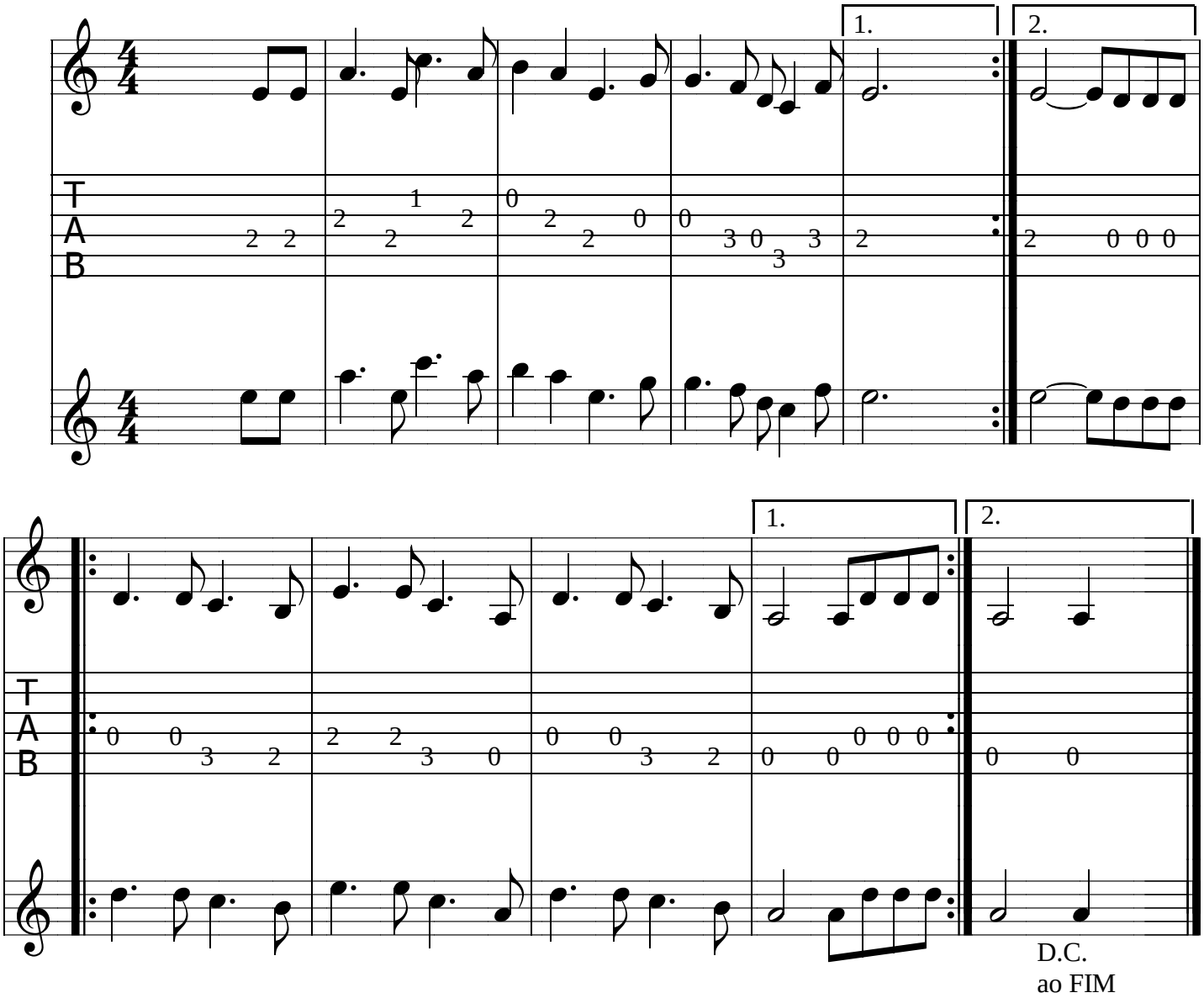

86. EU VIM DA MINHA ARMADA *(Marcha)*

Bm A F# Bm
Eu vim da minha armada trazer fé e amor,
A F# Bm
a minha Mãe que me mandou eu ficar firme aonde estou.

Bm A F# Bm
Vou seguindo os meus passos, se eu achar firmeza eu vou.
A F# Bm
Não despreza os teus irmãos, mostra tua luz de amor.

Bm A F# Bm
Sou filho da verdade do poder superior,
A F# Bm
a minha Mãe que me mandou trazer fé e amor.

↓

87. DEUS, DIVINO DEUS *(Marcha)*

Bm A F# Bm
Deus, Divino Deus , Soberano, Luz de Amor,
A G Bm A G Bm
é o poder universal, é a força superior.

Bm A F# Bm
Vamos, vamos, meus irmãos, vamos todos nós cantar
A G Bm A G Bm
para Deus dar nossa saúde, a Virgem Mãe nos perdoar.

Bm A F# Bm
Eu digo é com firmeza, dentro do meu coração,
A G Bm A G Bm
que Jesus Cristo está conosco, é quem nos dá as instruções.

86. EU VIM DA MINHA ARMADA (Marcha)

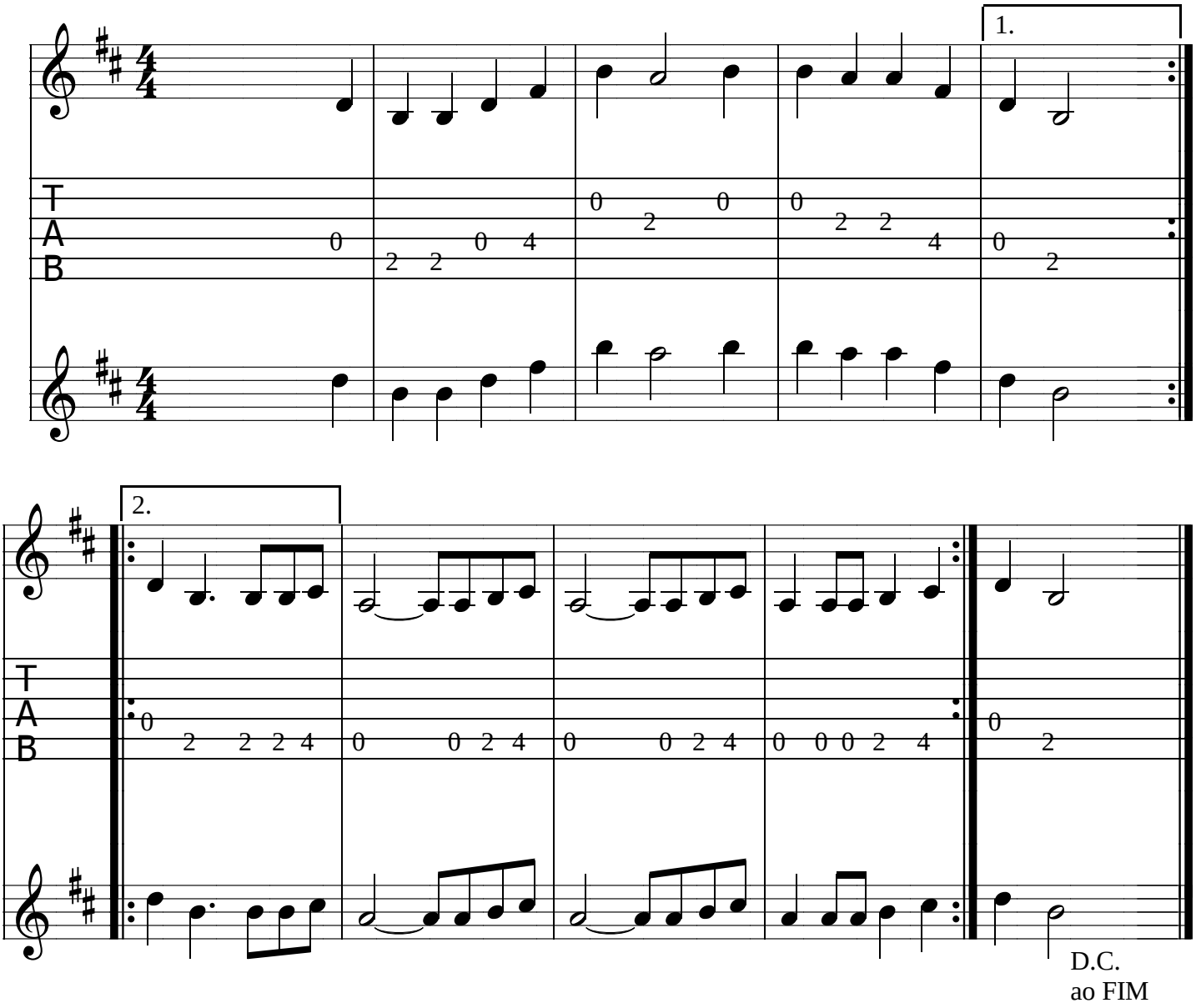

87. DEUS, DIVINO DEUS *(Marcha)*

Bm **A** **F#** **Bm**
Deus, Divino Deus , Soberano, Luz de Amor,
A **G** **Bm** **A** **G** **Bm**
é o poder universal, é a força superior.

Bm **A** **F#** **Bm**
Vamos, vamos, meus irmãos, vamos todos nós cantar
A **G** **Bm** **A** **G** **Bm**
para Deus dar nossa saúde, a Virgem Mãe nos perdoar.

Bm **A** **F#** **Bm**
Eu digo é com firmeza, dentro do meu coração,
A **G** **Bm** **A** **G** **Bm**
que Jesus Cristo está conosco, é quem nos dá as instruções

87. DEUS, DIVINO DEUS (Marcha)

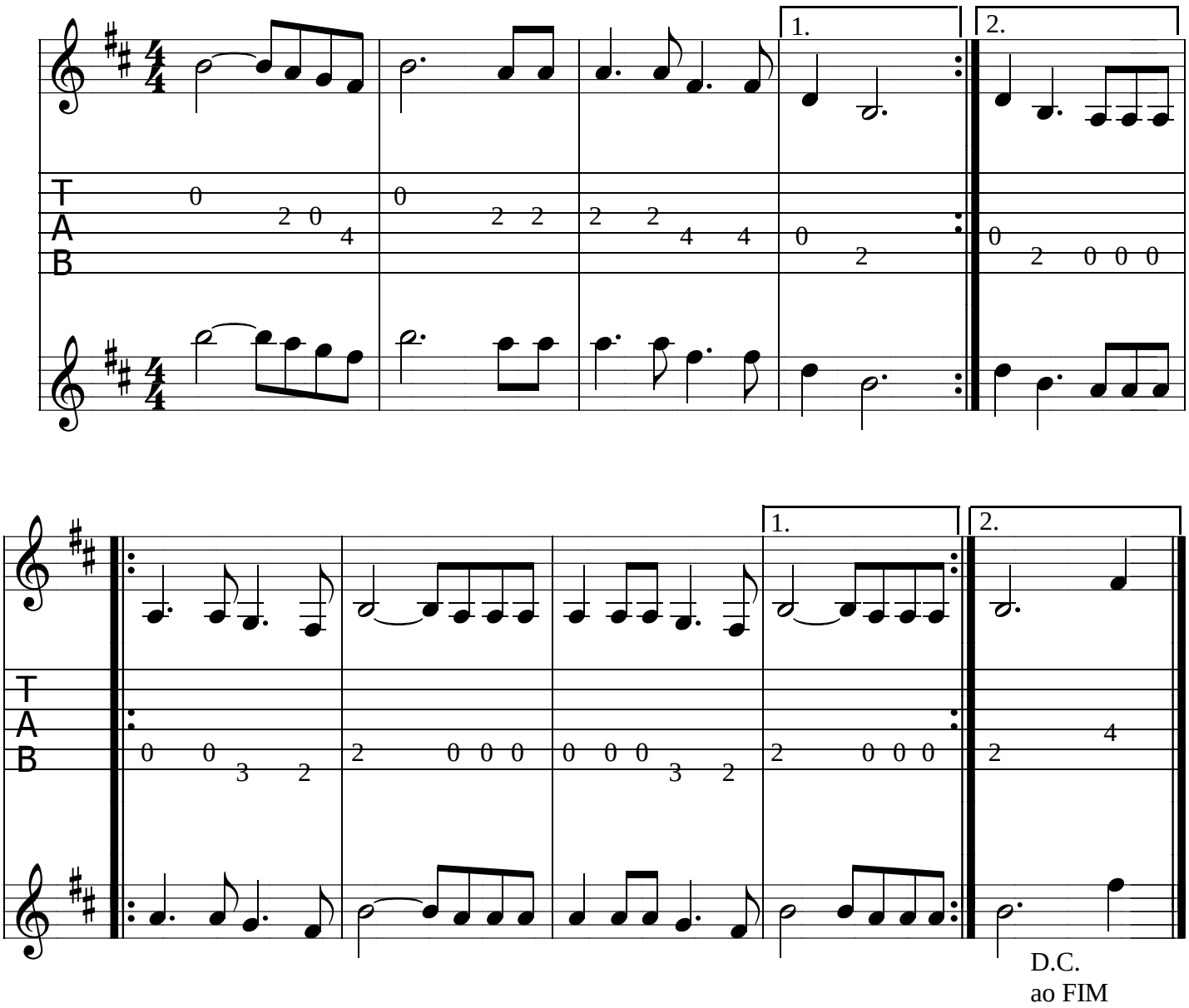

88. CHAMO ESTRELA *(Marcha)*

C G F G
Chamo estrela, chamo estrela, chamo estrela, estrela vem.
F C Am Dm G7 C C7
Ela vem me ensinar o amor de quem quer bem.
F C Am Dm G7 C
Ela vem me ensinar o amor de quem quer bem.

C G F G
O amor de quem quer bem é a saúde e o bem-estar,
F C Am Dm G7 C 1º(C7)
consagrando este amor para sempre não faltar.

C G F G
Para sempre, para sempre, amigo do meu irmão,
F C Am Dm G7 C 1º(C7)
que ele é a minha luz neste mundo de ilusão.

88. CHAMO ESTRELA (Marcha)

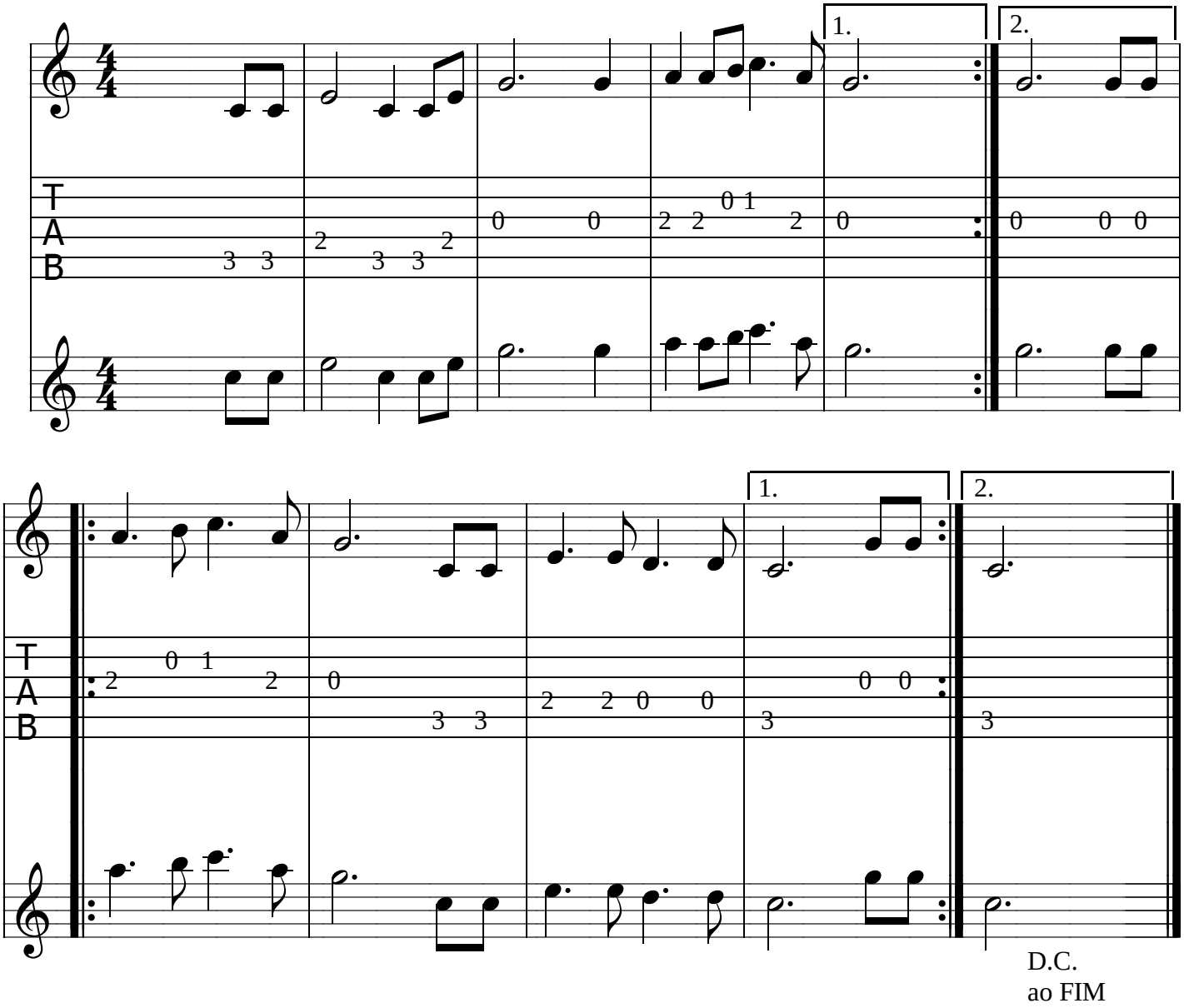

89. EU CANTO, EU DIGO *(Marcha)*

A F#m E A
Eu canto, eu digo dentro do poder divino,
Bm A E7 A
porque Deus é quem me dá para trazer estes ensinos.

A F#m E A
A minha Mãe que me mandou trazer fé e amor,
Bm A E7 A
repartir com meus irmãos para ser a mesma flor.

A F#m E A
Jesus Cristo me mandou para mim vir ensinar,
Bm A E7 A
replantar Santa Doutrina e Deus te dá um bom lugar.

89. EU CANTO, EU DIGO (Marcha)

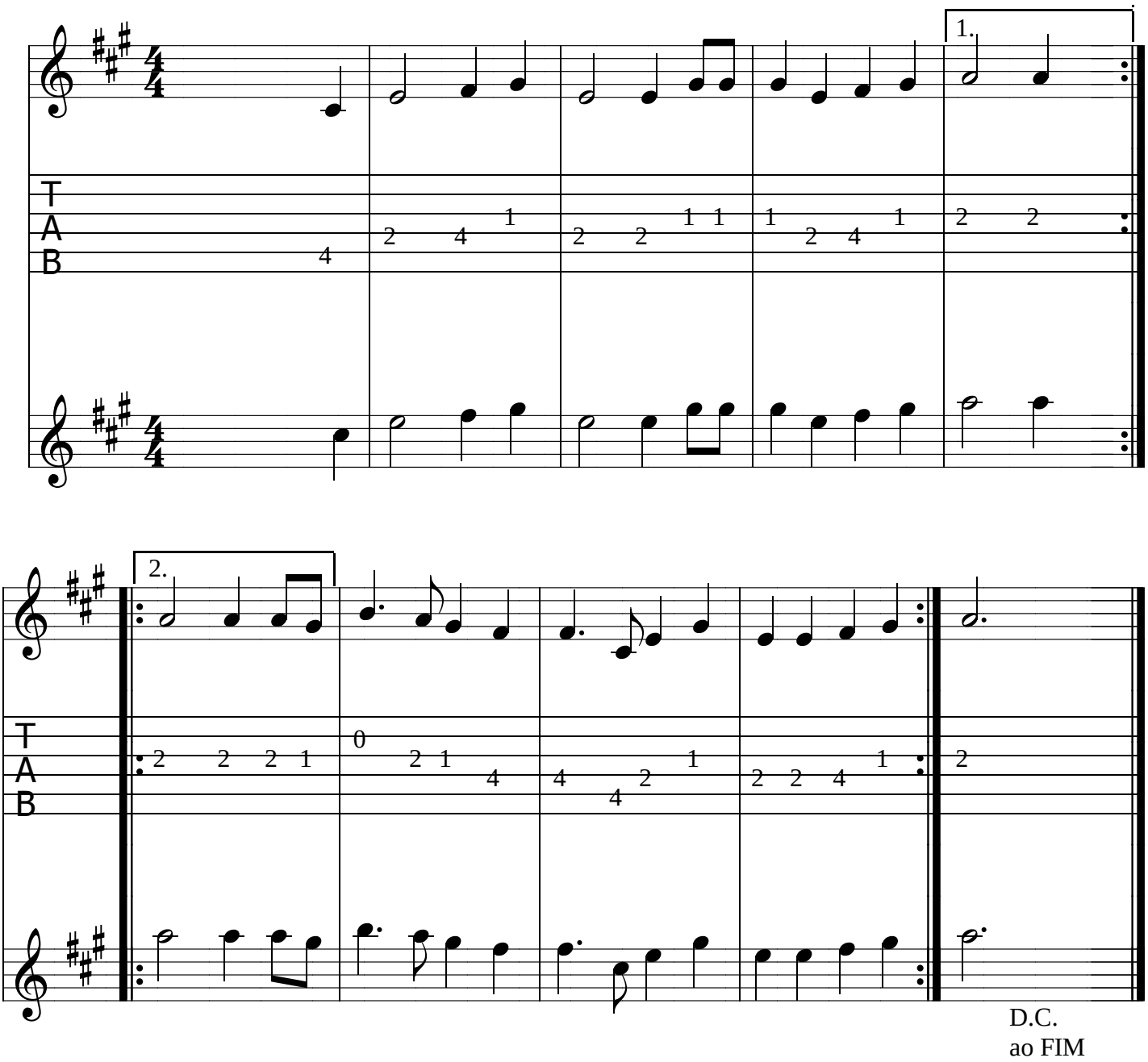

90. NO JARDIM, MIMOSA FLOR *(Marcha)*

D A D Bm F#m
No jardim, mimosa flor, para sempre estou aqui,
D A D Em A D
para ser filho de Deus não precisa ser ruim.

D A D Bm F#m
Todo mundo é muito bom mas não quer se condoer,
D A D Em A D
se fogem da caridade e depois não quer sofrer.

D A D Bm F#m
O caminho torto, errado e daqui ninguém quer ser.
D A D Em A D
A verdade eu mostro a todos se souber me compreender.

D A D Bm F#m
Aqui dentro da verdade a minha Mãe, que me ensinou,
D A D Em A D
me dá força e me dá brilho, para sempre eu ter valor.

90. NO JARDIM, MIMOSA FLOR (Marcha)

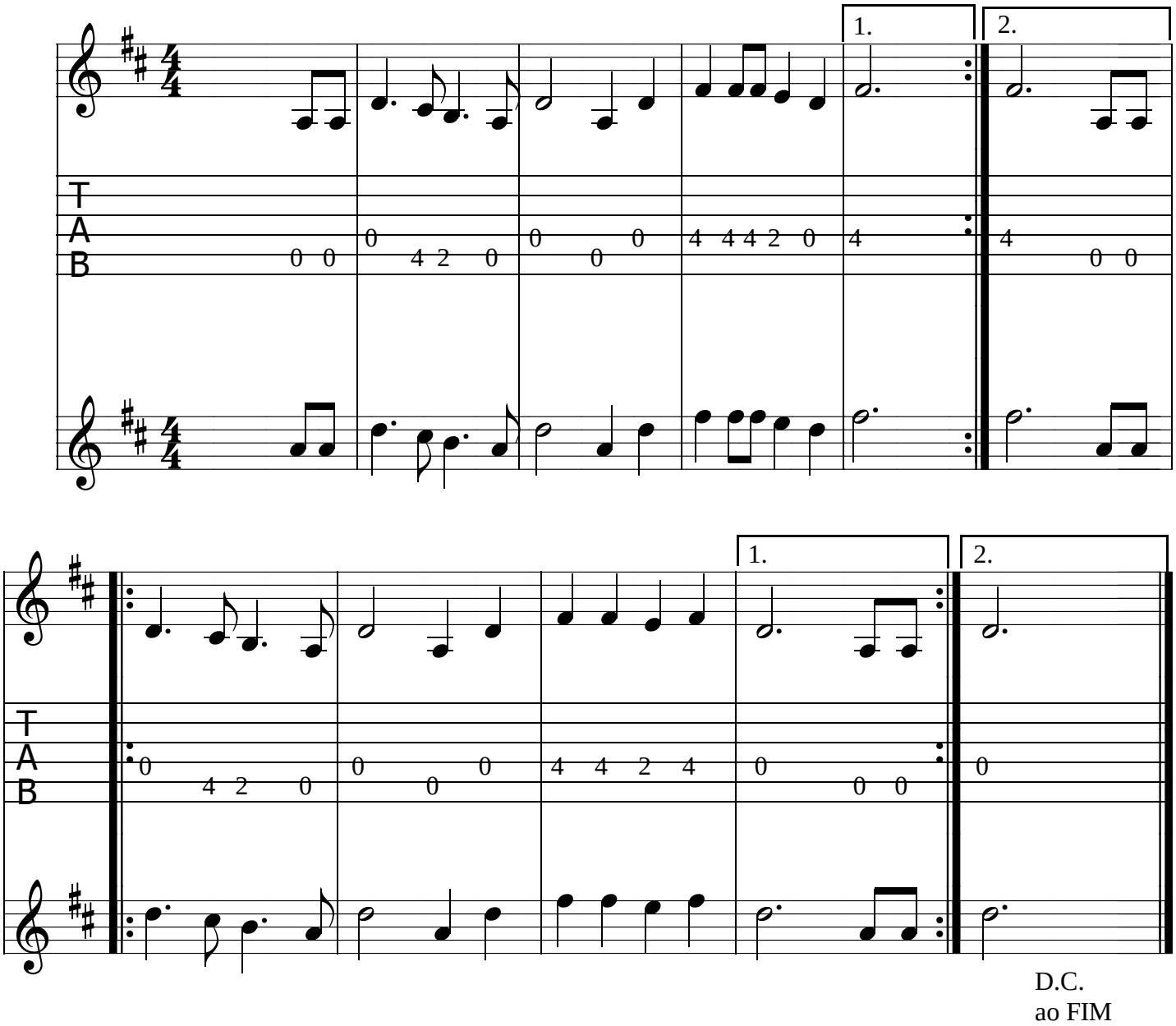

91. CHORO MUITO *(Valsa)*

D Em A7 D Bm Em A7 D
Choro muito e lamento tudo o que já se passou.
Bm D Em A7 D
Deixo tudo saudosamente, vou viver no meio das flores.

Em A7 D Bm Em A7 D
Vou viver no meio das flores, junto com a Virgem Maria.
Bm D Em A7 D
Os terrores que aparecem é estas grandes rebeldias.

Em A7 D Bm Em A7 D
Vamos todos, meus irmãos, vamos rezar com amor,
Bm D Em A7 D
para Deus e a Virgem Mãe nos defender destes terrores.

Em A7 D Bm Em A7 D
Sou filho da Virgem Mãe, reconheço este poder.
Bm D Em A7 D
Chamo a força, chamo a força para vir nos defender.

2º opção de cifras

D G A7 D Bm G A7 D
Choro muito e lamento tudo o que já se passou.
G F# Bm A G A7 D
Deixo tudo saudosamente, vou viver no meio das flores.

G A7 D Bm G A7 D
Vou viver no meio das flores, junto com a Virgem Maria.
G F# Bm A G A7 D
Os terrores que aparecem é estas grandes rebeldias.

G A7 D Bm G A7 D
Vamos todos, meus irmãos, vamos rezar com amor,
G F# Bm A G A7 D
para Deus e a Virgem Mãe nos defender destes terrores.

G A7 D Bm G A7 D
Sou filho da Virgem Mãe, reconheço este poder.
G F# Bm A G A7 D
Chamo a força, chamo a força para vir nos defender.

91. CHORO MUITO (Valsa)

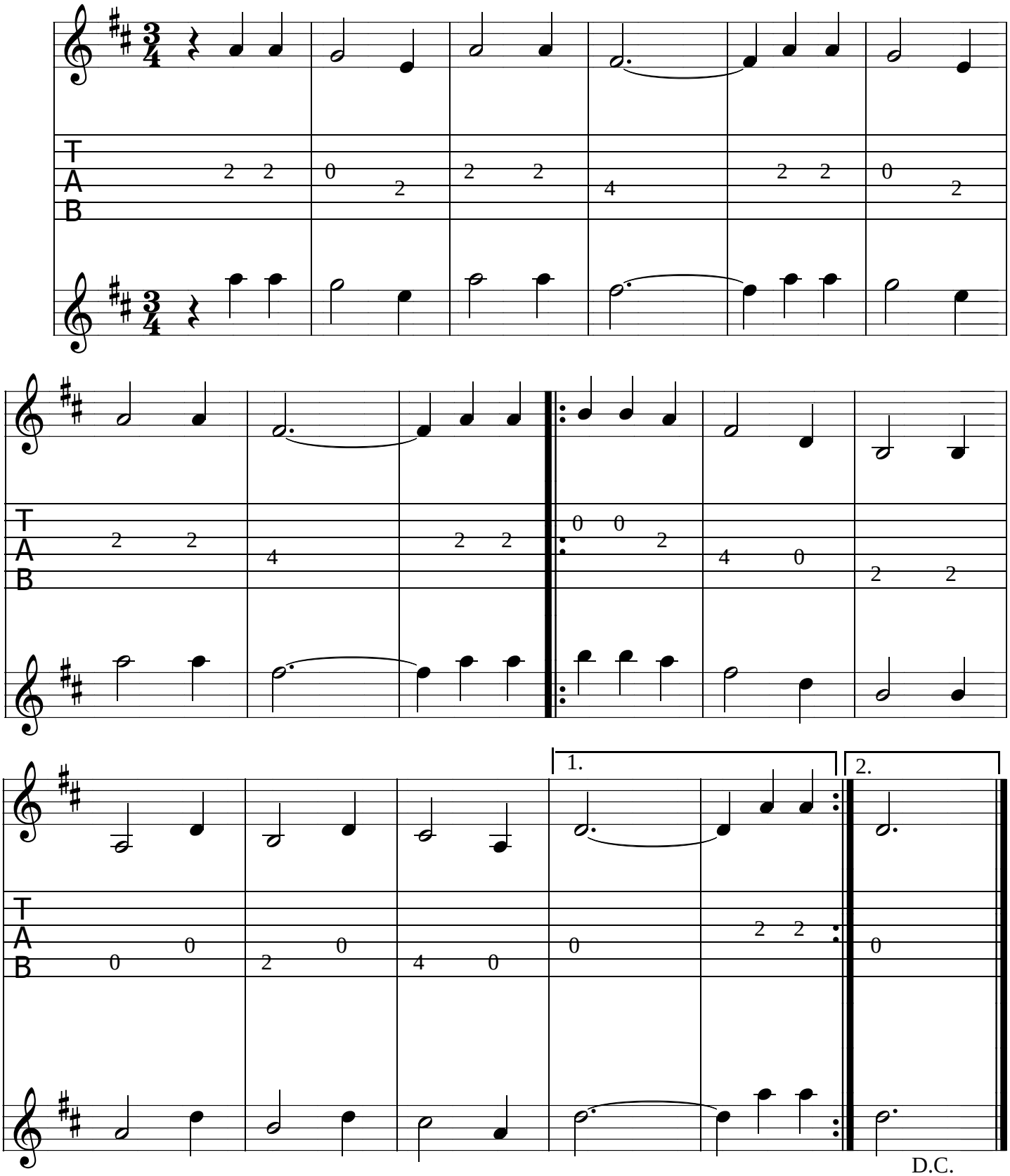

92. SOU HUMILDE *(Marcha)*

Bm **Em**
Chamei lá nas alturas, a minha Mãe me respondeu.
Bm **F#** **Bm** **F#** **Bm**
[Sou humilde, sou humilde, sou humilde, um filho seu.

Bm **Em**
A minha Mãe que me ensinou para sempre a Deus louvar.
Bm **F#** **Bm** **F#** **Bm**
Para sempre, para sempre, para sempre aonde está.

Bm **Em**
Sou filho da verdade do poder universal.
Bm **F#** **Bm** **F#** **Bm**
Para sempre, para sempre, para sempre acreditar.

92. SOU HUMILDE (Marcha)

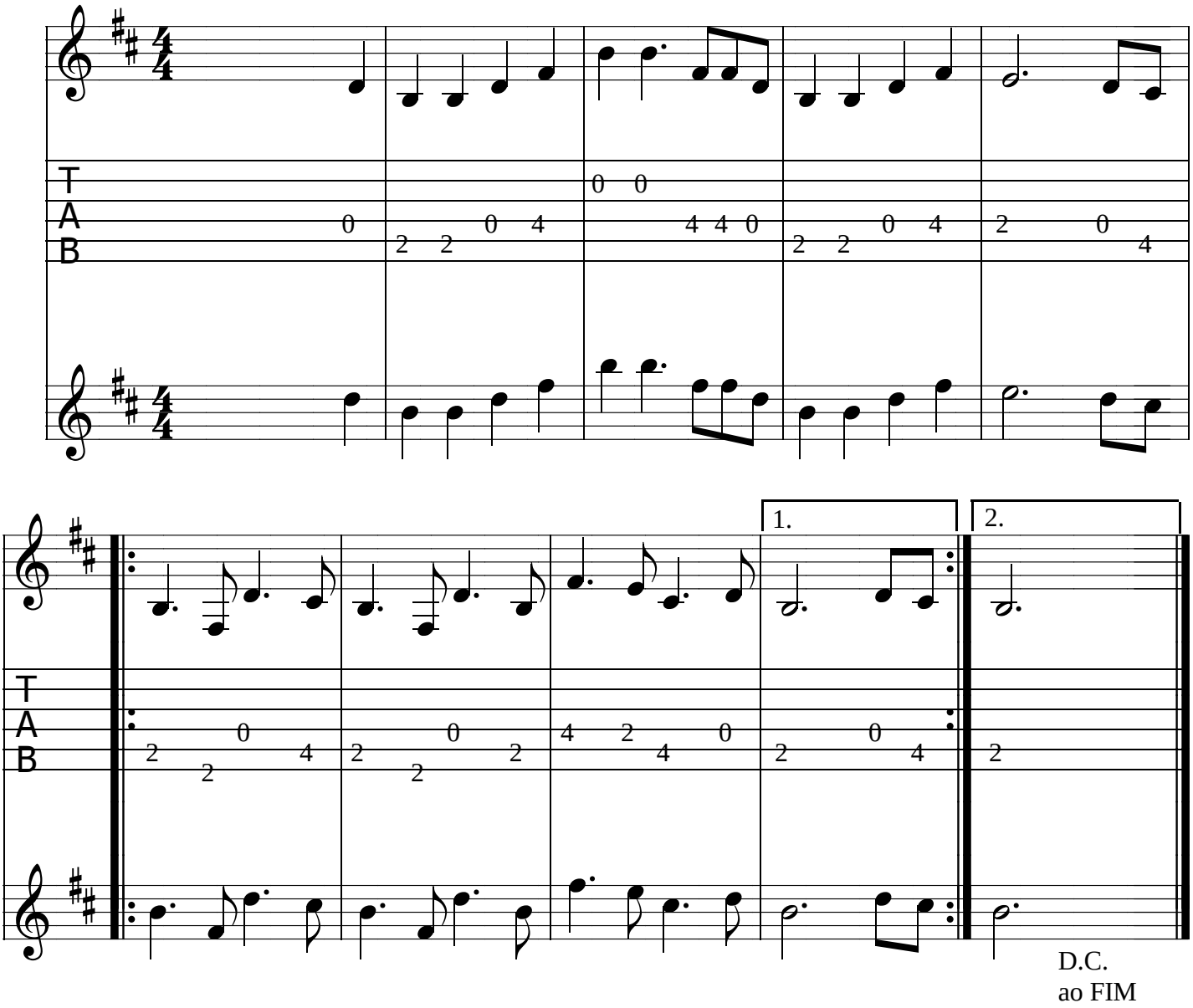

93. O CRUZEIRO *(Marcha)*

E B7 E F#m C#m
No cruzeiro tem rosário para quem quiser rezar,
E B7 E C#m F#m B7 E
também tem a Santa Luz para quem quer viajar.

E B7 E F#m C#m
Vamos todos nós louvar o Divino Espírito Santo,
E B7 E C#m F#m B7 E
A Virgem Nossa Senhora nos cobrir com o Vosso manto.

E B7 E F#m C#m
Eu digo é com firmeza, dentro do meu coração:
E B7 E C#m F#m B7 E
vamos todos nós louvar a Virgem da Conceição.

E B7 E F#m C#m
A Virgem da Conceição é a nossa protetora,
E B7 E C#mF#m B7 E
é quem nos dá vida e saúde, é a nossa defensora.

E B7 E F#m C#m
Vamos todos, meus irmãos, vamos cantar com amor,
E B7 E C#m F#m B7 E
vamos todos nós louvar a Jesus Cristo Redentor.

E B7 E F#m C#m
Jesus Cristo Redentor, Filho da Virgem Maria,
E B7 E C#m F#m B7 E
é quem nos dá a Santa Luz e o nosso pão de cada dia.

93. O CRUZEIRO (Marcha)

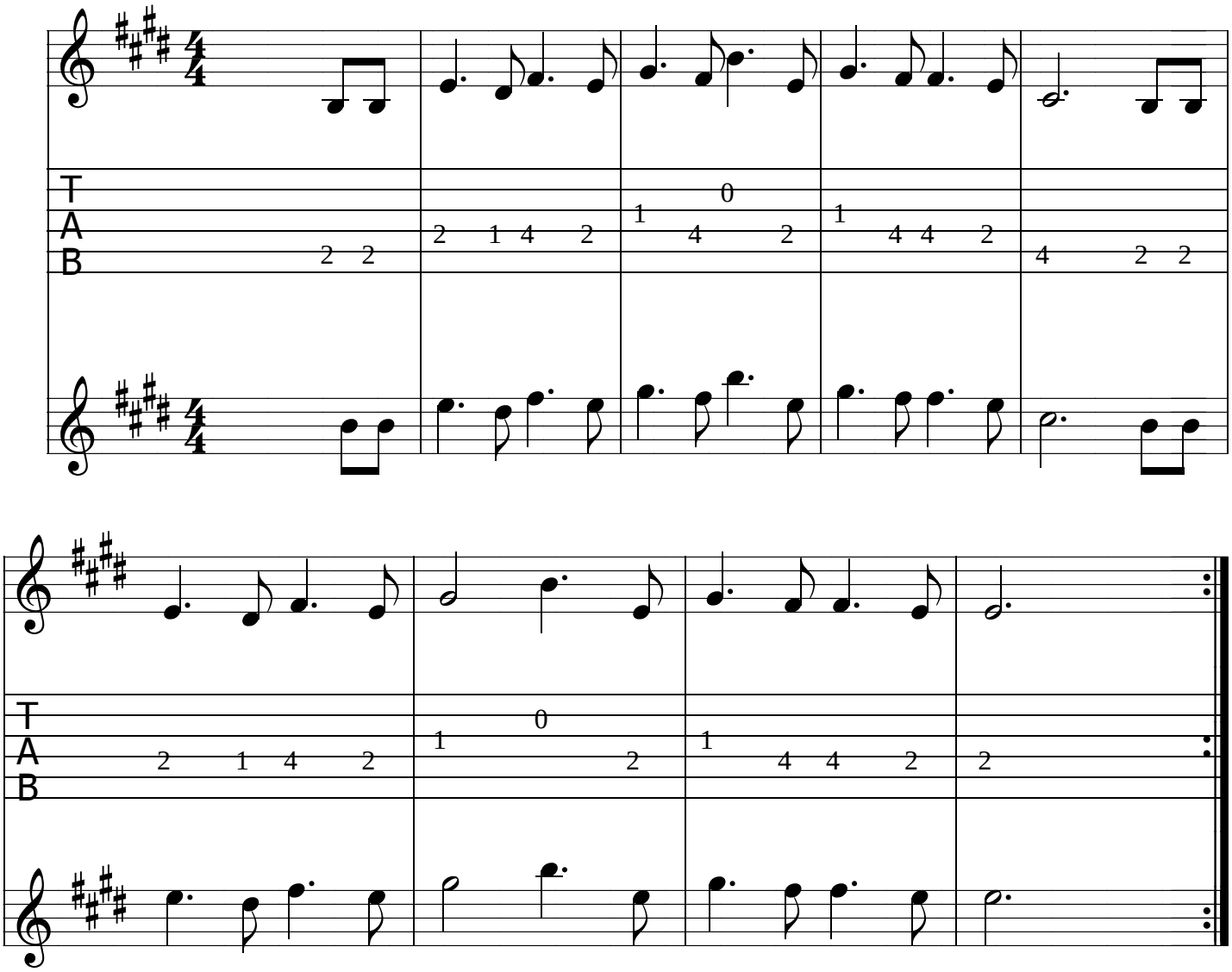

94. PERGUNTEI A TODO MUNDO *(Marcha)*

Am G C E Am
Perguntei a todo mundo por onde vai o caminho
G C F
e ninguém me respondeu, vou viajando sozinho

Am G C E Am
Deus na frente, Deus na Paz, nas alturas onde Ele está.
G C F
Vou viajando com Deus, um dia eu hei de chegar.

Am G C E Am
Jesus Cristo vai comigo, vai em minha companhia,
G C F
para um dia eu entrar dentro da Soberania.

Am G C E Am
Todo mundo quer ser grande, me deixaram eu ficar só.
G C F
Fico com a Virgem Maria, estou com a força maior.

94. PERGUNTEI A TODO MUNDO (Marcha)

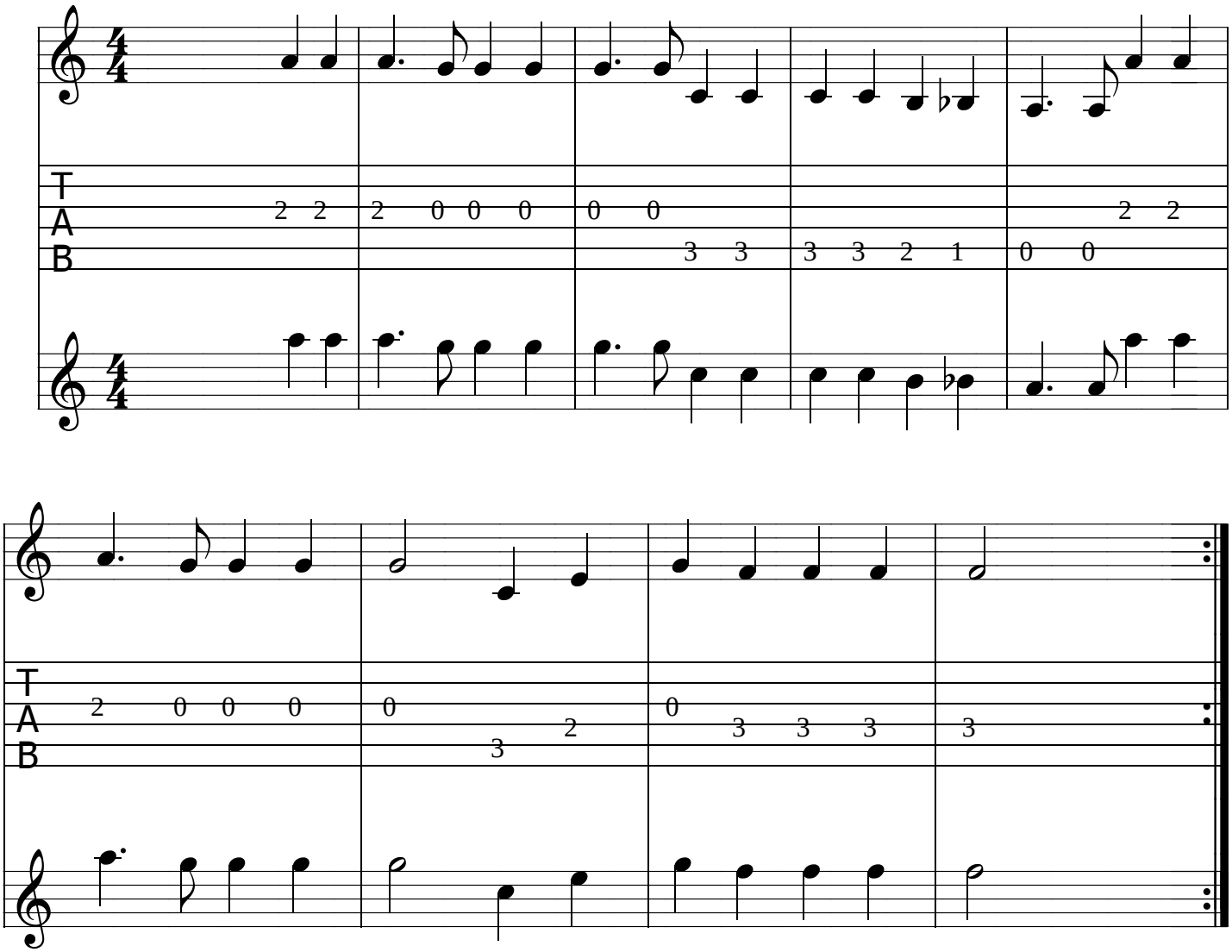

95. TE LEVANTA *(Marcha)*

D **Bm**
Te levanta, te levanta, levanta quem está sentado
Em **A** **A7** **Em** **A** **D**
para receber o Mensageiro dentro do jardim dourado.

D **Bm**
Vai seguindo, vai seguindo dentro do jardim de amor
Em **A** **A7** **Em** **A** **D**
para receber o Mensageiro do nosso Pai Criador.

D **Bm**
A mensagem que Ele traz é com prazer e alegria
Em **A** **A7** **Em** **A** **D**
Jesus Cristo e São José e a Sempre Virgem Maria.

2x

95. TE LEVANTA (Marcha)

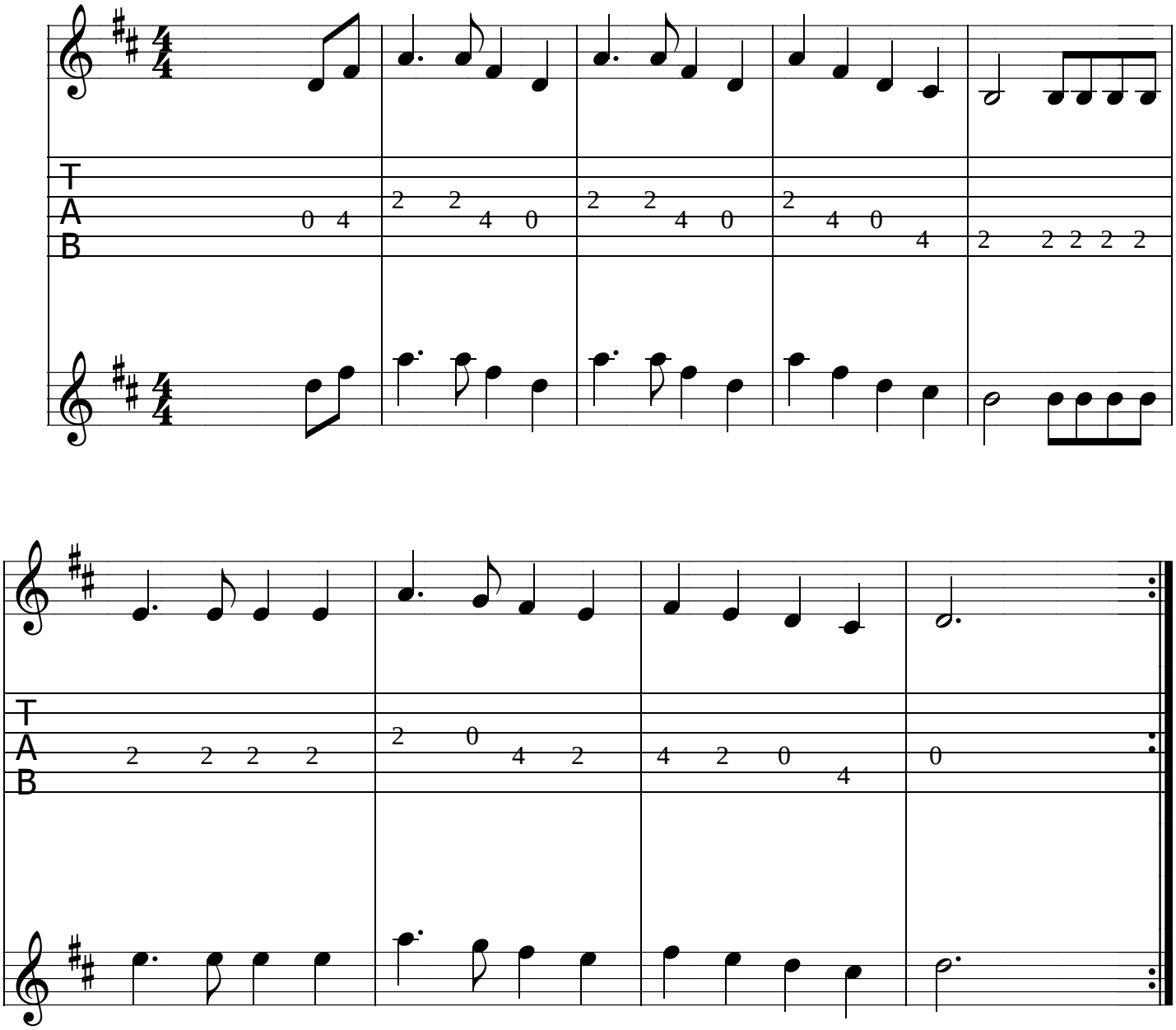

96. A CAMPINA *(Marcha)*

D A D Em
Quando eu cheguei em uma campina vi um formoso batalhão.
D A F#m
Também vi uma Senhora com uma bandeira na mão.

D A D Em
Quando esta Senhora me viu veio comigo falar.
D A F#m
A tempo Eu estou te esperando para tudo isso Eu te entregar.

D A D Em
Você me zele esta campina de brilhantes pedras finas,
D A F#m
conservando a Santa Luz no caminho que Eu destino.

2º opção de cifras

Bm A Bm B7 Em
Quando eu cheguei em uma campina vi um formoso batalhão.
D A F#m
Também vi uma Senhora com uma bandeira na mão.

Bm A Bm B7 Em
Quando esta Senhora me viu veio comigo falar.
D A F#m
A tempo Eu estou te esperando para tudo isso Eu te entregar.

Bm A Bm B7 Em
Você me zele esta campina de brilhantes pedras finas,
D A F#m
conservando a Santa Luz no caminho que Eu destino.

96. A CAMPINA (Marcha)

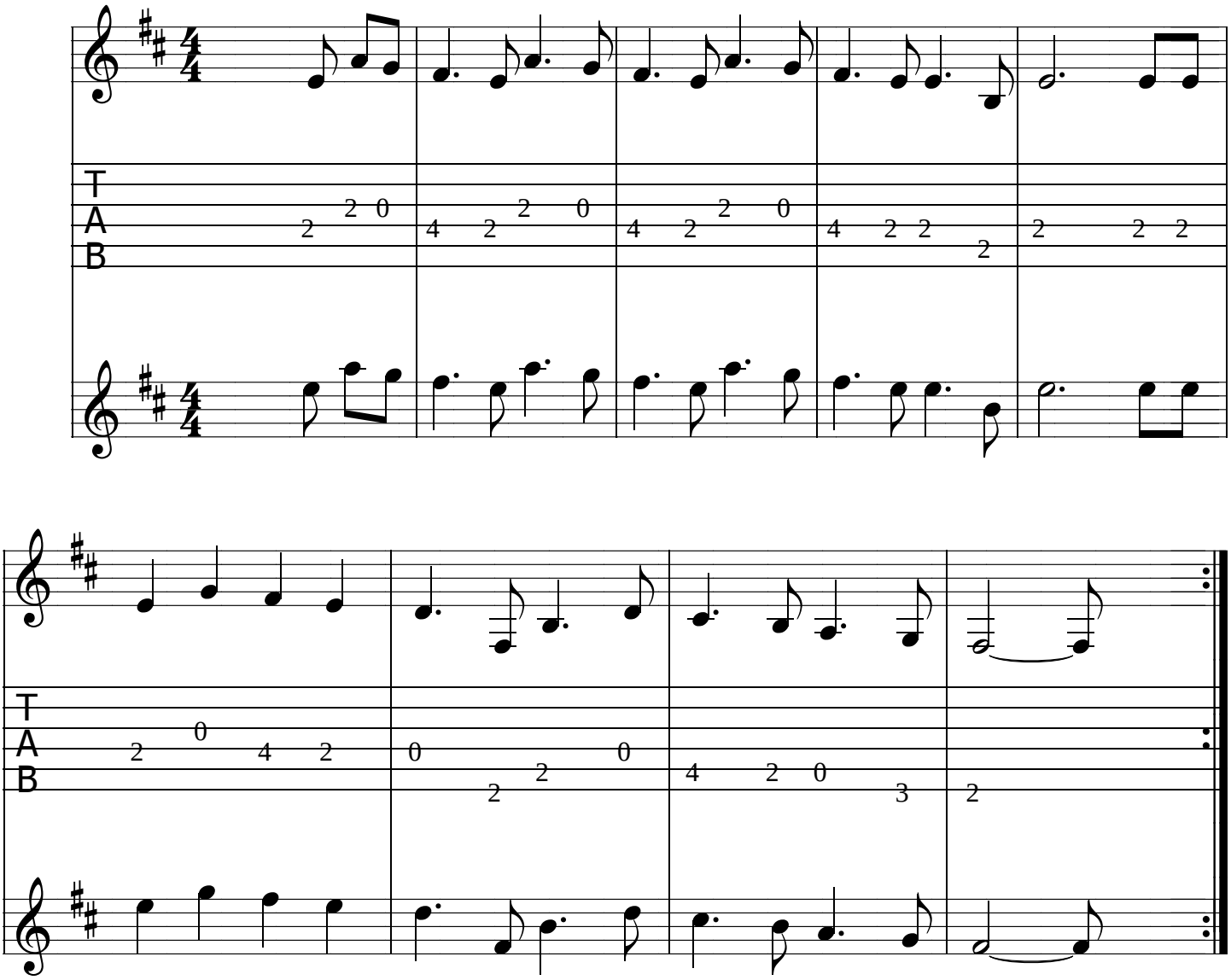

97. CENTENÁRIO *(Marcha)*

D
Traí, traí, traí, trá.
Traí, traí, traí, trá.
A
Trá, trá.

D F#m A7 D
Chamo e sei, chamo e sei, chamo e sei quem te mandou.

D F#m A7 D
Te recebo, te recebo, te recebo é com amor.

D F#m A7 D
Com as forças do meu Pai, o poder superior.

D F#m A7 D
Completei um centenário no Cruzeiro Universal.

D F#m A7 D
Cada um que está comigo capriche e venha se apresentar.

97. CENTENÁRIO (Marcha)

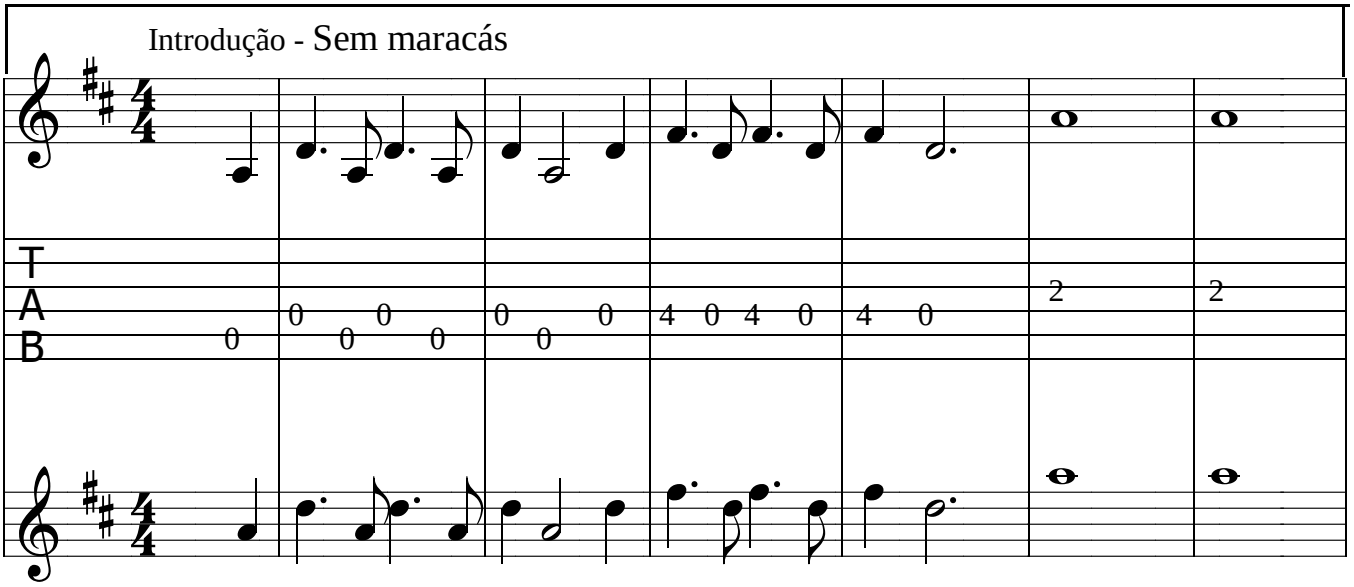

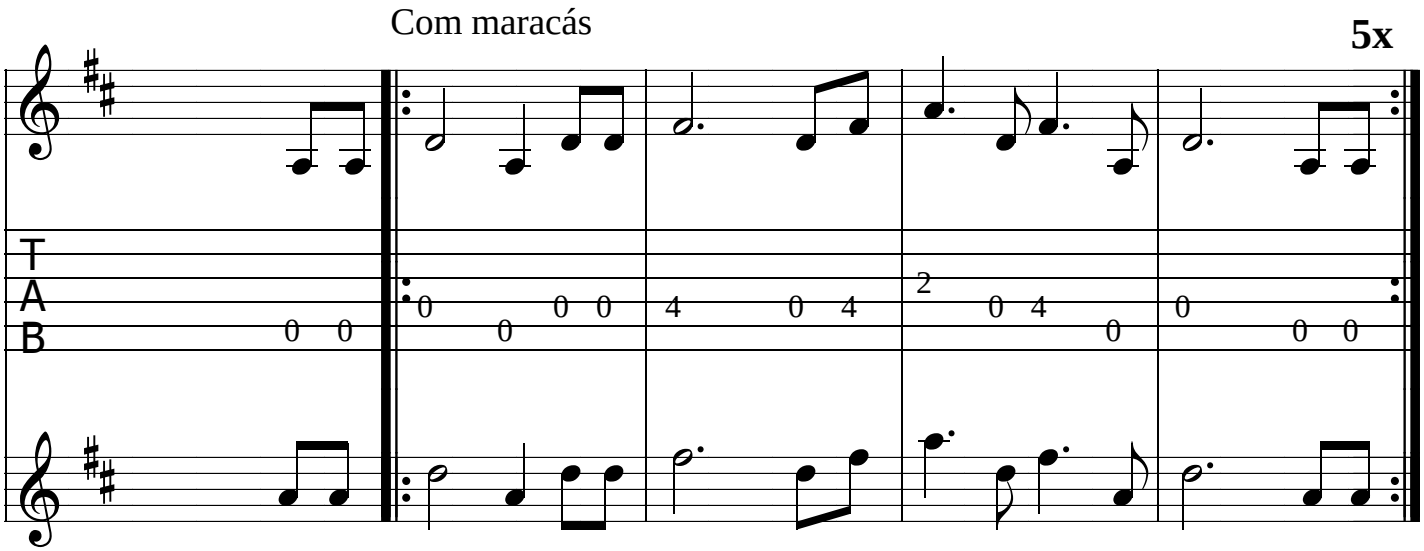

98. SOU FILHO DESTA VERDADE *(Marcha)*

D A D Bm A
Sou filho desta verdade, sou dono deste poder.
A Em A D
Deus me entrega com firmeza, eu não devo esmorecer.

D A D Bm A
Vou seguindo nesta verdade para sempre, sempre outra vez.
A Em A D
A minha Mãe, sempre comigo, que me ensina eu compreender.

D A D Bm A
Estou aqui nesta verdade, só ensino é coisa boa.
A Em A D
Alguns que estão comigo só pensam é coisa à toa.

D A D Bm A
A ruína que se faz é só para sofrer.
A Em A D
Cada um dá o que tem, não precisa ninguém dizer.

D A D Bm A
Agora eu volto para o meu lugar, sigo em frente, vamos trabalhar.
A Em A D
Não pensa em fazer o que tu queres, que Deus é o nosso Pai.

98. SOU FILHO DESTA VERDADE (Marcha)

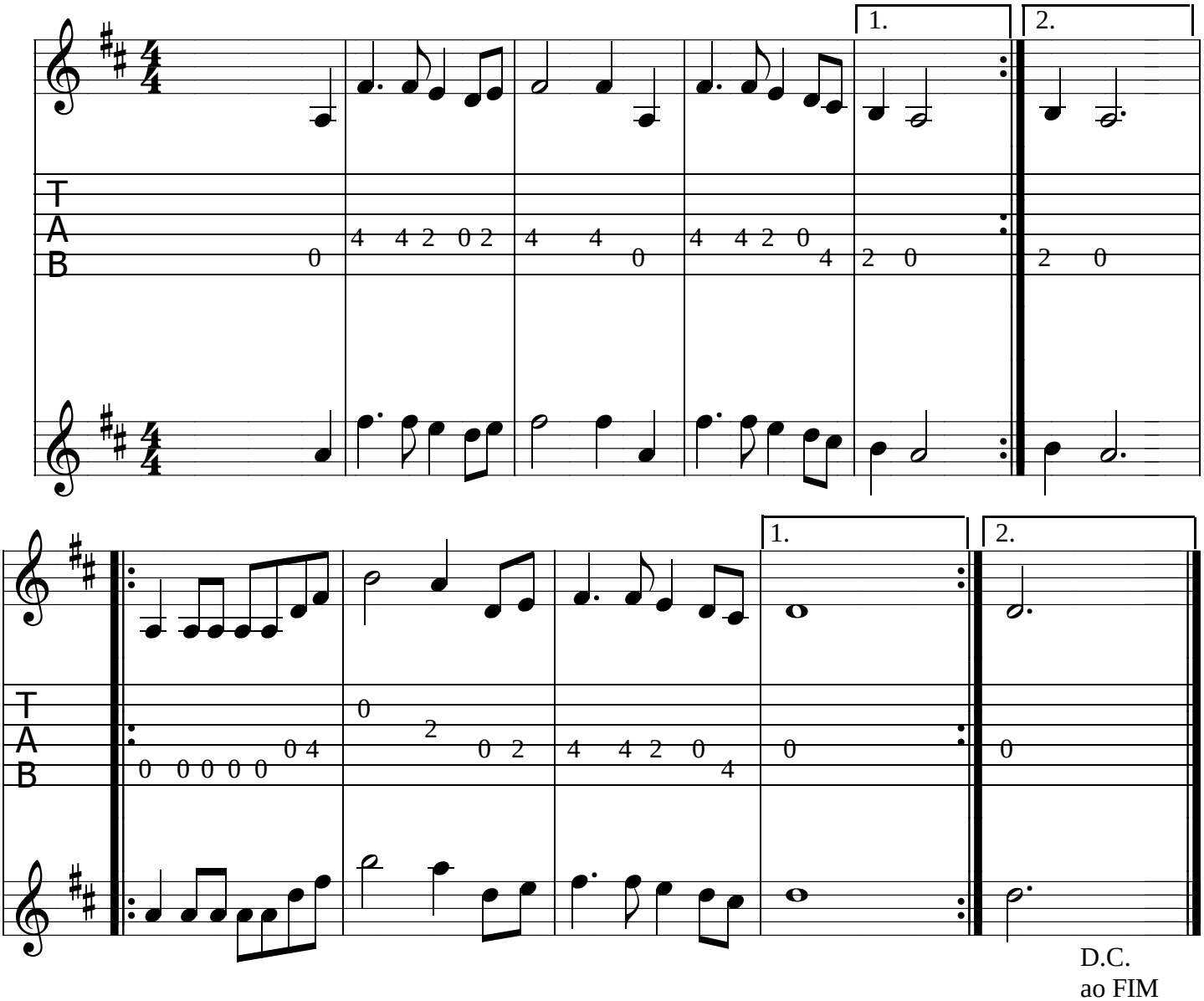

99. SEI AONDE ESTÁ MEU PAI *(Marcha)*

D A7 D Em
Sei aonde está meu Pai, sei que Ele está me vendo,
G A Em A7 D
reconheço a minha Mãe, eu sei o que estou dizendo.

D A7 D Em
Todos façam por saber conhecer o seu valor,
G A Em A7 D
receber a Santa Luz, encher seu culto de amor.

D A7 D Em
Todos chegam no salão com alegria para cantar,
G A Em A7 D
quando chega os dias próximos suspiram para não voltar.

99. SEI AONDE ESTÁ MEU PAI (Marcha)

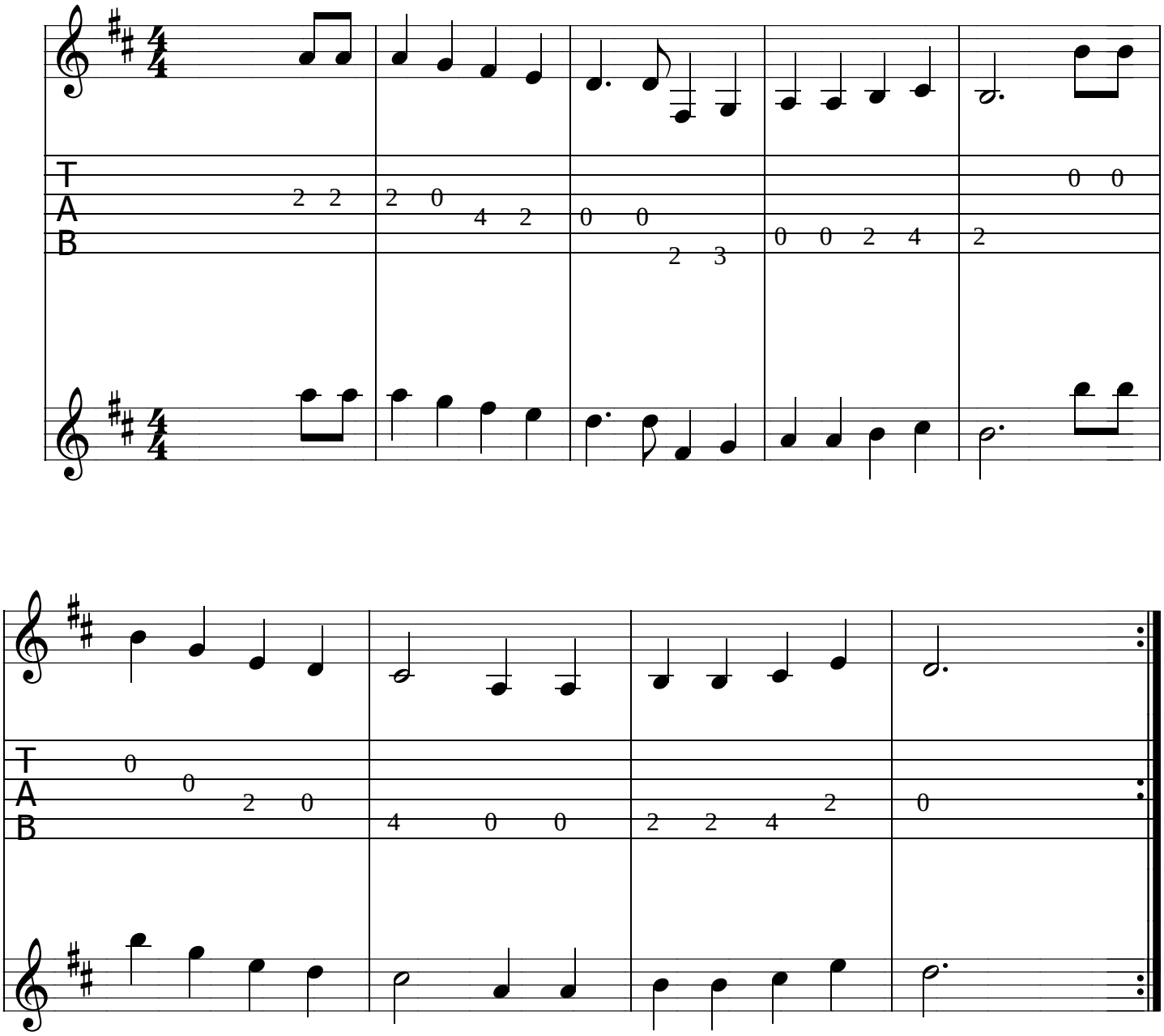

100. SOU FILHO DA TERRA *(Marcha)*

D A D A Bm
Eu sou filho da Terra, vivo nas matas sombrias,
A D Em A D
implorando ao Pai Eterno e à Sempre Virgem Maria.

D A D A Bm
Aqui eu toco o meu tambor e nas matas eu rufo caixa,
A D Em A D
todo mundo vai atrás procurando mas não acha.

D A D A Bm
Todo mundo é sabido, o saber Deus é quem dá.
A D Em A D
Seguindo na linha, direito, é muito fácil de encontrar.

100. SOU FILHO DA TERRA (Marcha)

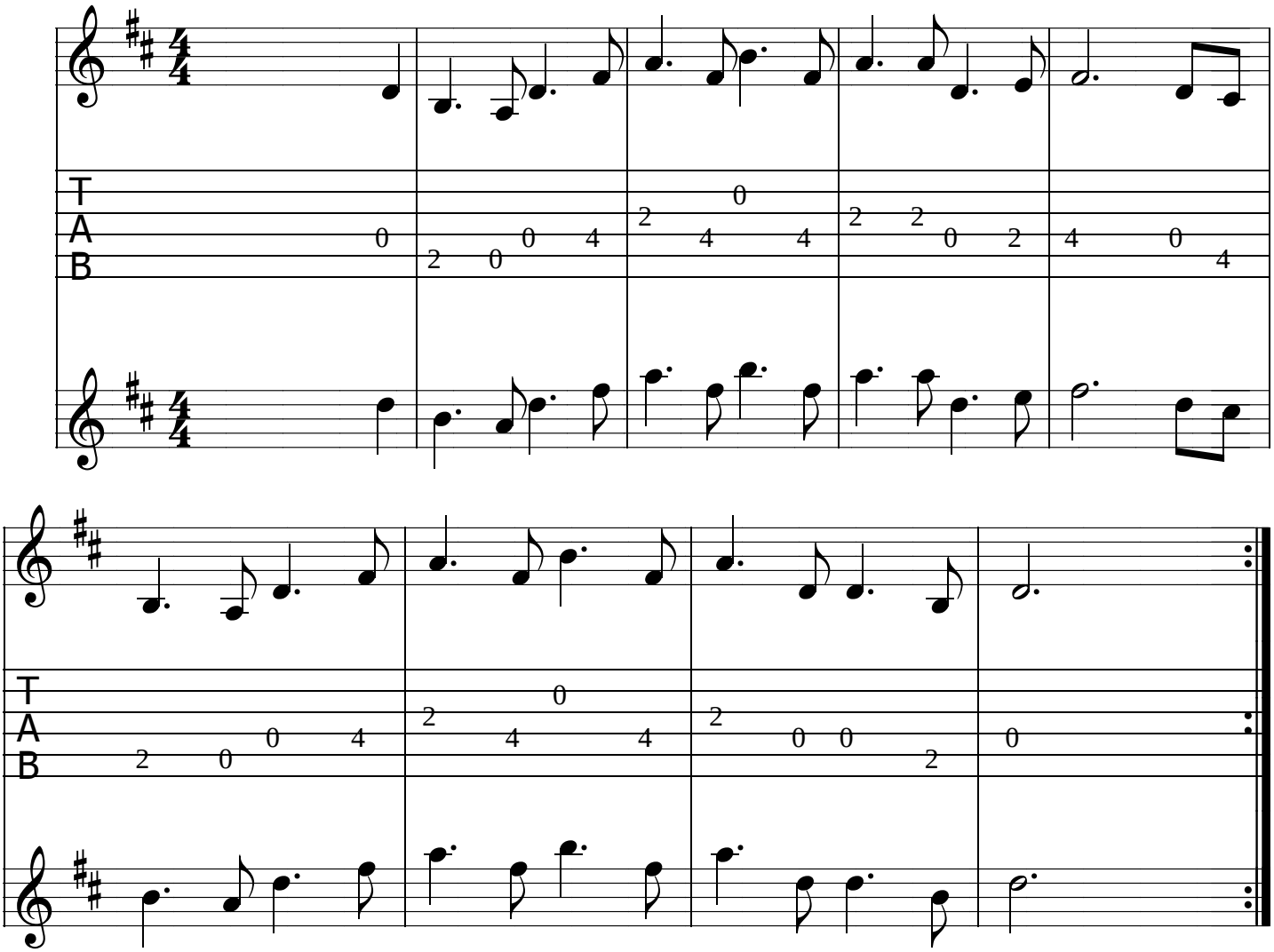

101. O BRILHO DA LUA BRANCA *(Marcha)*

D Bm A Bm A
O brilho da lua branca foi quem me trouxe aqui,
G A D Bm Em A D
doutrinar a quem quiser neste caminho a seguir.

D Bm A Bm A
Sou filho desta verdade, devo caprichar assim,
G A D Bm Em A D
caprichar eternamente para nunca ser ruim.

D Bm A Bm A
Lua branca, quem me trouxe, confiou-me este lugar.
G A D Bm Em A D
Para ser filho legítimo é preciso doutrinar.

D Bm A Bm A
A minha Mãe que me ensina tudo enquanto eu quiser,
G A D Bm Em A D
peço força, peço força a meu Pai, que tem poder.

D Bm A Bm A
A minha Mãe foi quem me deu neste mundo, este lugar.
G A D Bm Em A D
Peço força e dou força a não sair do meu lugar.

101. O BRILHO DA LUA BRANCA (Marcha)

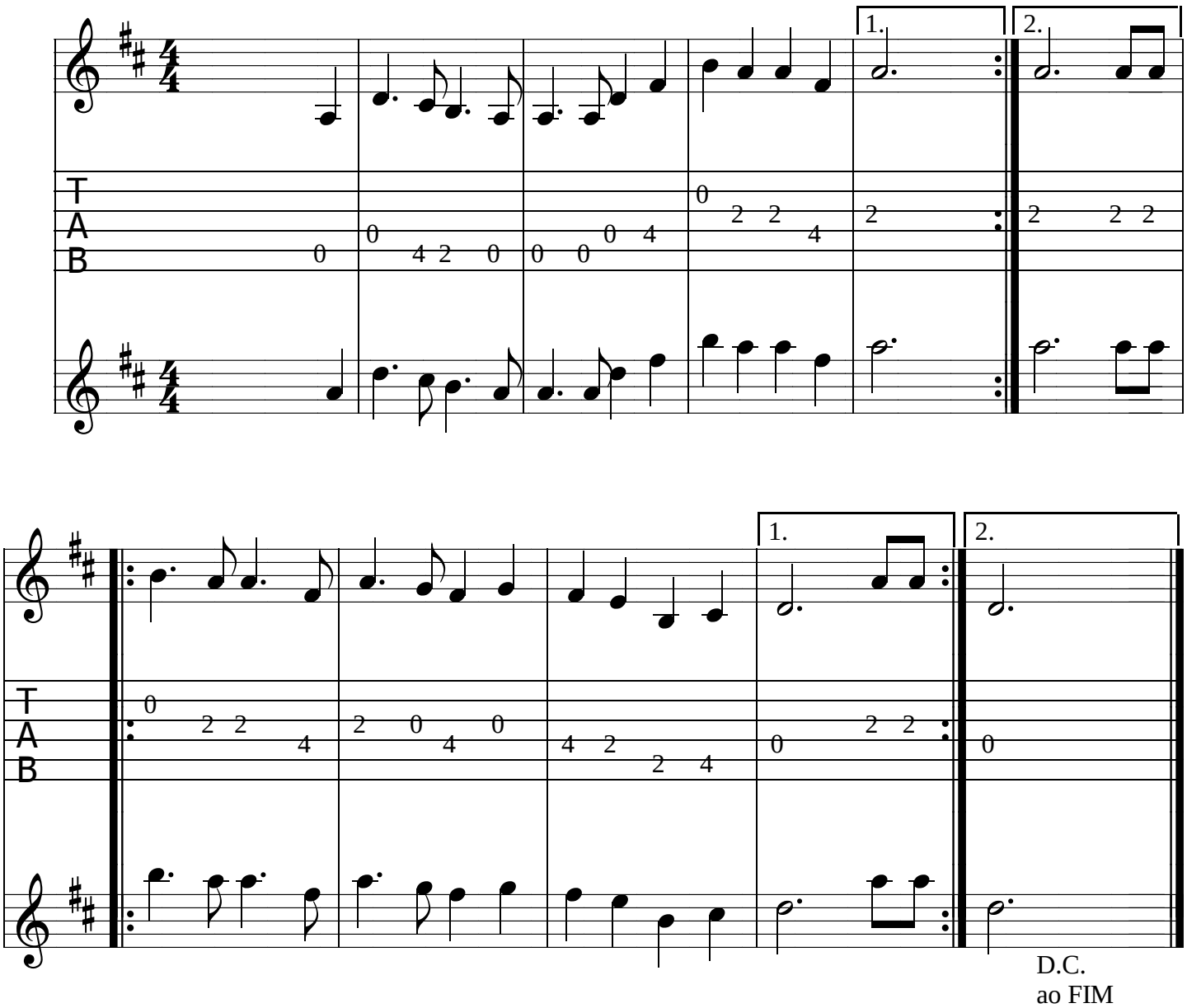

102. SOU FILHO DESTA VERDADE *(Marcha)*

Bm **D** **F#** **Bm**
Sou filho desta verdade e neste mundo estou aqui,
A **D** **F#7** **Bm**
dou conselho, dou conselho, para aqueles que me ouvir.

Bm **D** **F#** **Bm**
O saber de todo mundo é o saber universal.
A **D** **F#7** **Bm**
Aqui tem muita ciência que é preciso se estudar.

Bm **D** **F#** **Bm**
Estudo fino, estudo fino, que é preciso conhecer
A **D** **F#7** **Bm**
para ser bom professor, apresentar o seu saber.

102. SOU FILHO DESTA VERDADE (Marcha)

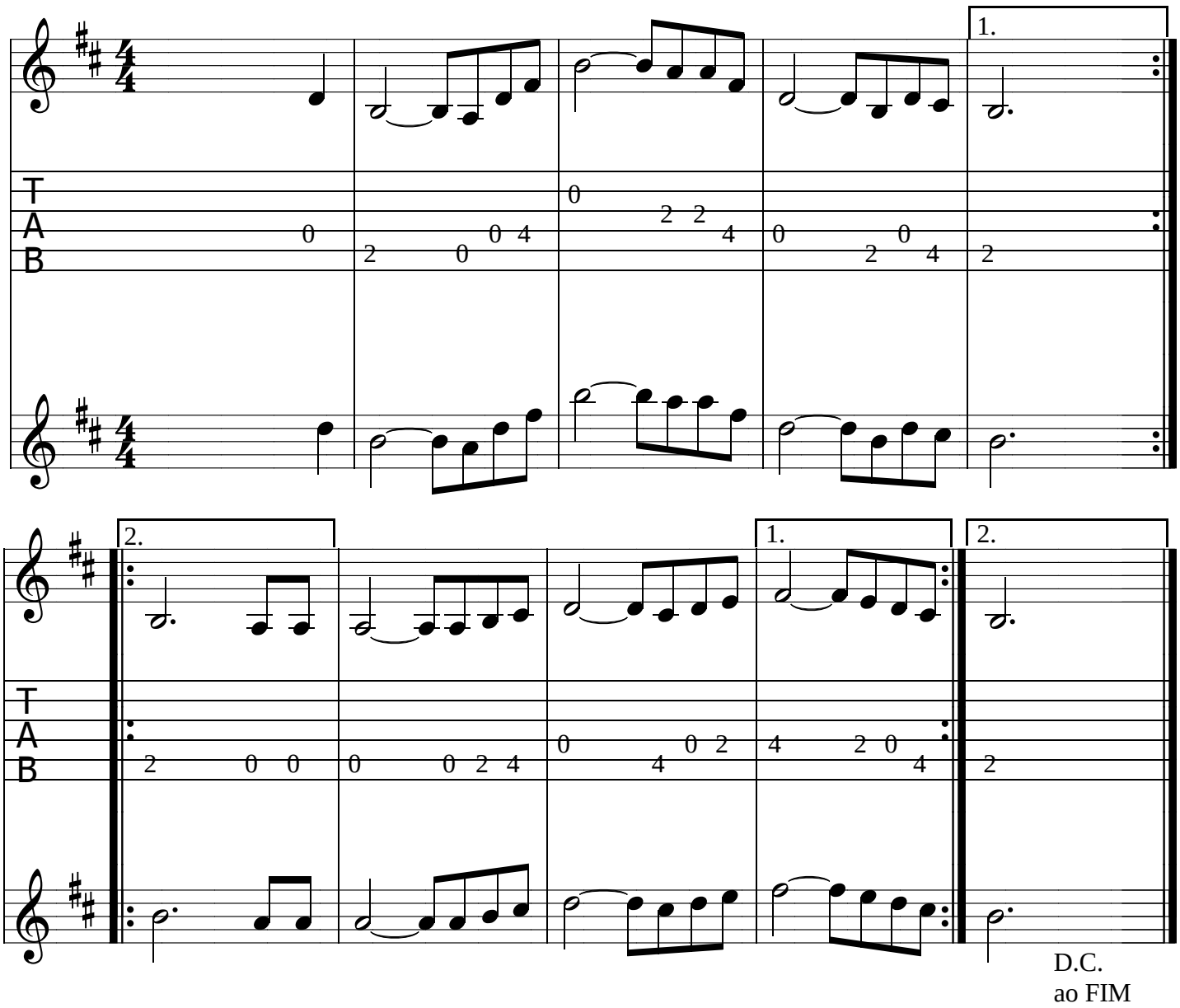

103. TODOS QUEREM *(Marcha)*

Dm A7 Dm Gm
Todos querem, todos querem, todos querem, eu vou dizer
Dm A7 Dm
todos querem, todos querem, é preciso compreender.

Dm A7 Dm Gm
Vou seguir na minha linha, vou deixar recordação.
Dm A7 Dm
Todos querem, todos querem, todos querem ser irmão.

Dm A7 Dm Gm
Para ser irmão legítimo é preciso um juramento
Dm A7 Dm
não brigar com seu irmão, nem trocar seu pensamento.

103. TODOS QUEREM (Marcha)

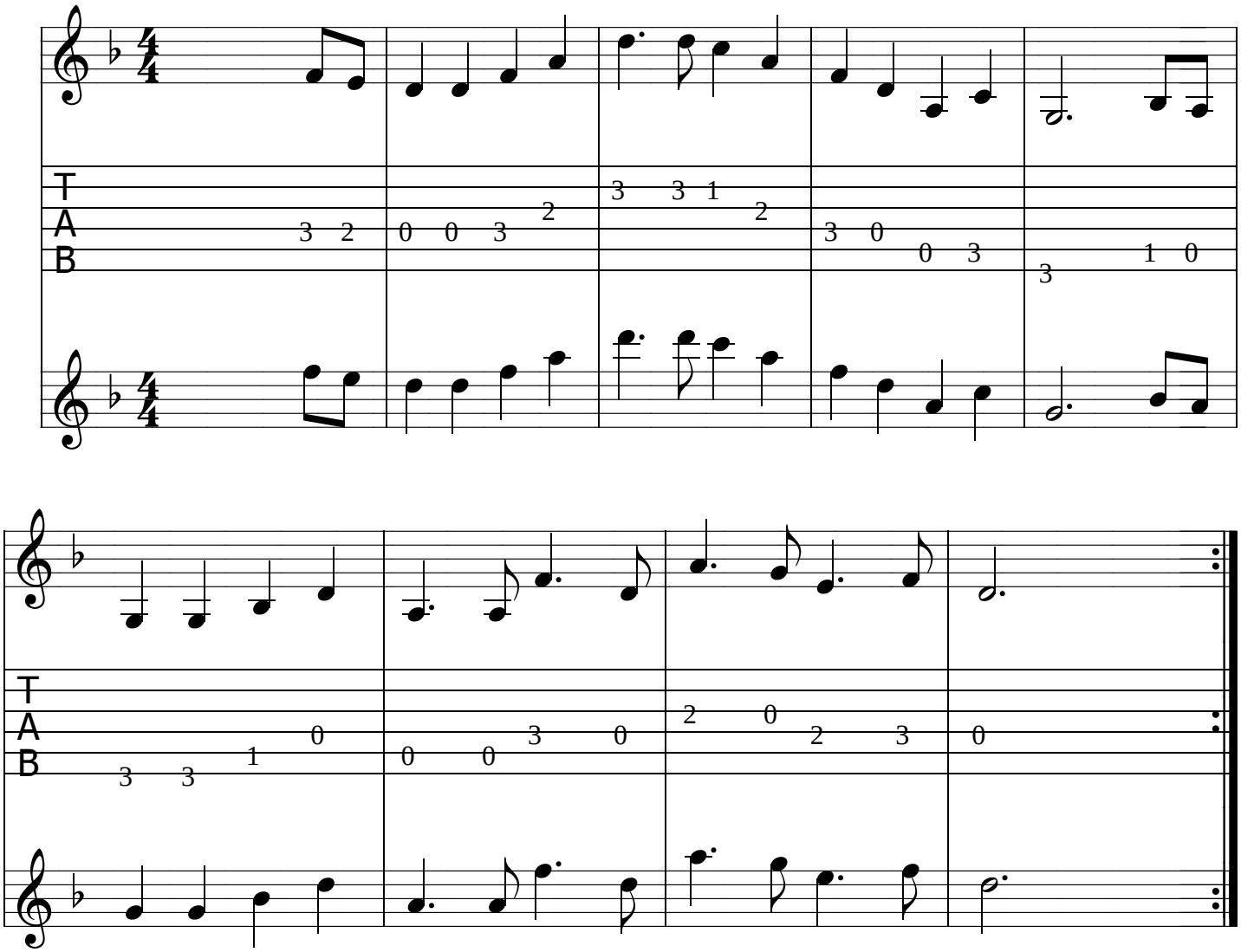

104. SEXTA-FEIRA SANTA *(Marcha)*

Am E Am G E Am
Sou filho, sou filho, sou filho do poder.
G E Am E Am
A minha Mãe me trouxe aqui, quem quiser venha aprender.

Am E Am G E Am
Vou seguindo, vou seguindo os passos que Deus me dá.
G E Am E Am
A minha memória divina eu tenho que apresentar.

Am E Am G E Am
A minha Mãe que me ensina, me diz tudo que eu quiser.
G E Am E Am
Sou filho desta verdade e meu pai é São José.

Am E Am G E Am
A Sexta-feira Santa guardemos com obediência
G E Am E Am
três antes e três depois para afastar todas doenças.

104. SEXTA-FEIRA SANTA (Marcha)

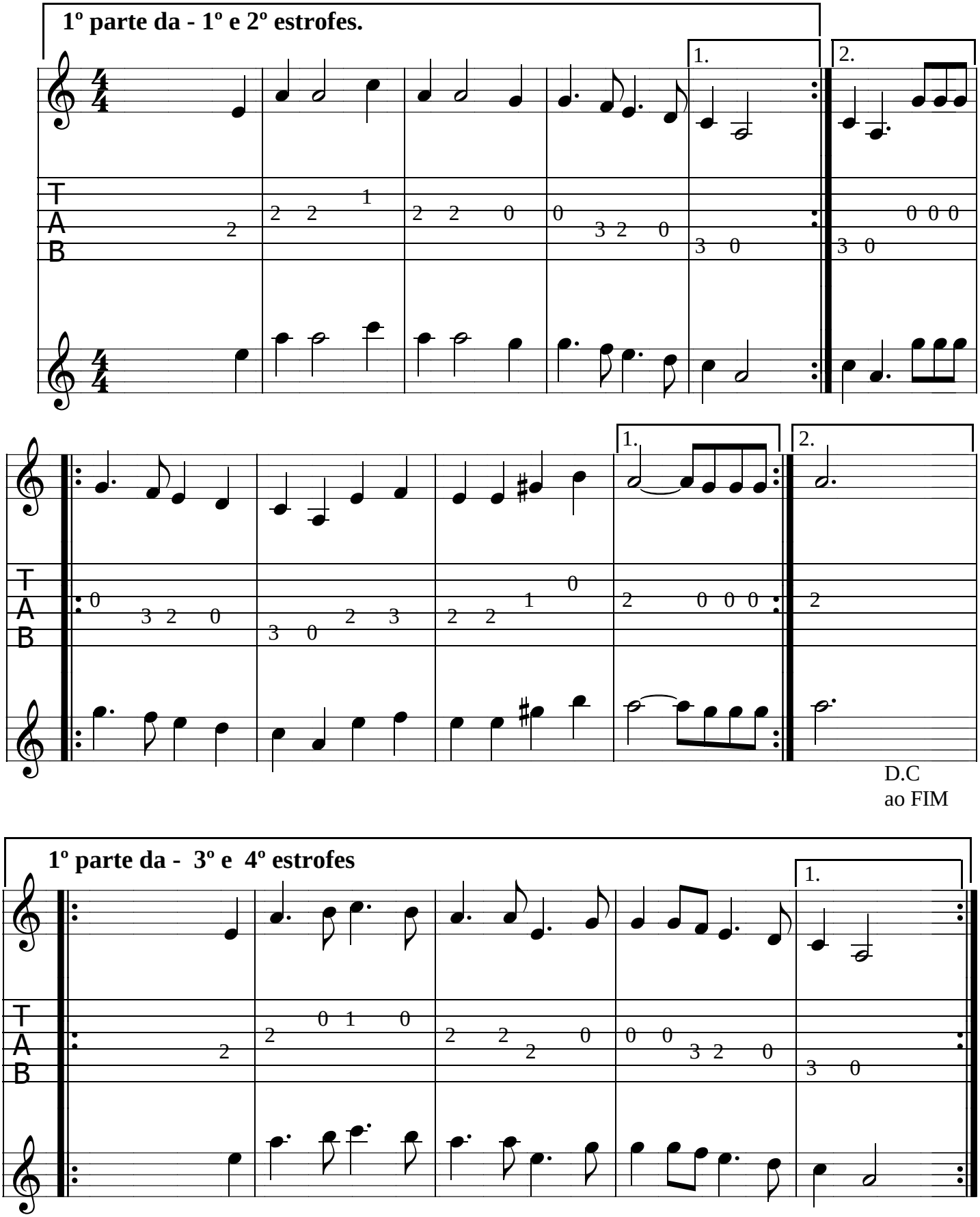

105. SOU FILHO DESTE PODER *(Marcha)*

Dm A Dm Gm
Sou filho deste poder, vivo na terra e no mar
Dm A Dm
implorando a meu Pai Eterno nas alturas onde Ele está.

Dm A Dm Gm
Eu vivo aqui cantando para quem tiver amor,
Dm A Dm
consagrando a minha Rainha, foi Ela que me ensinou.

Dm A Dm Gm
Todos os santos e todas as santas, rogam a Deus no coração
Dm A Dm
para os filhos da Terra esquecer a ilusão.

105. SOU FILHO DESTE PODER (Marcha)

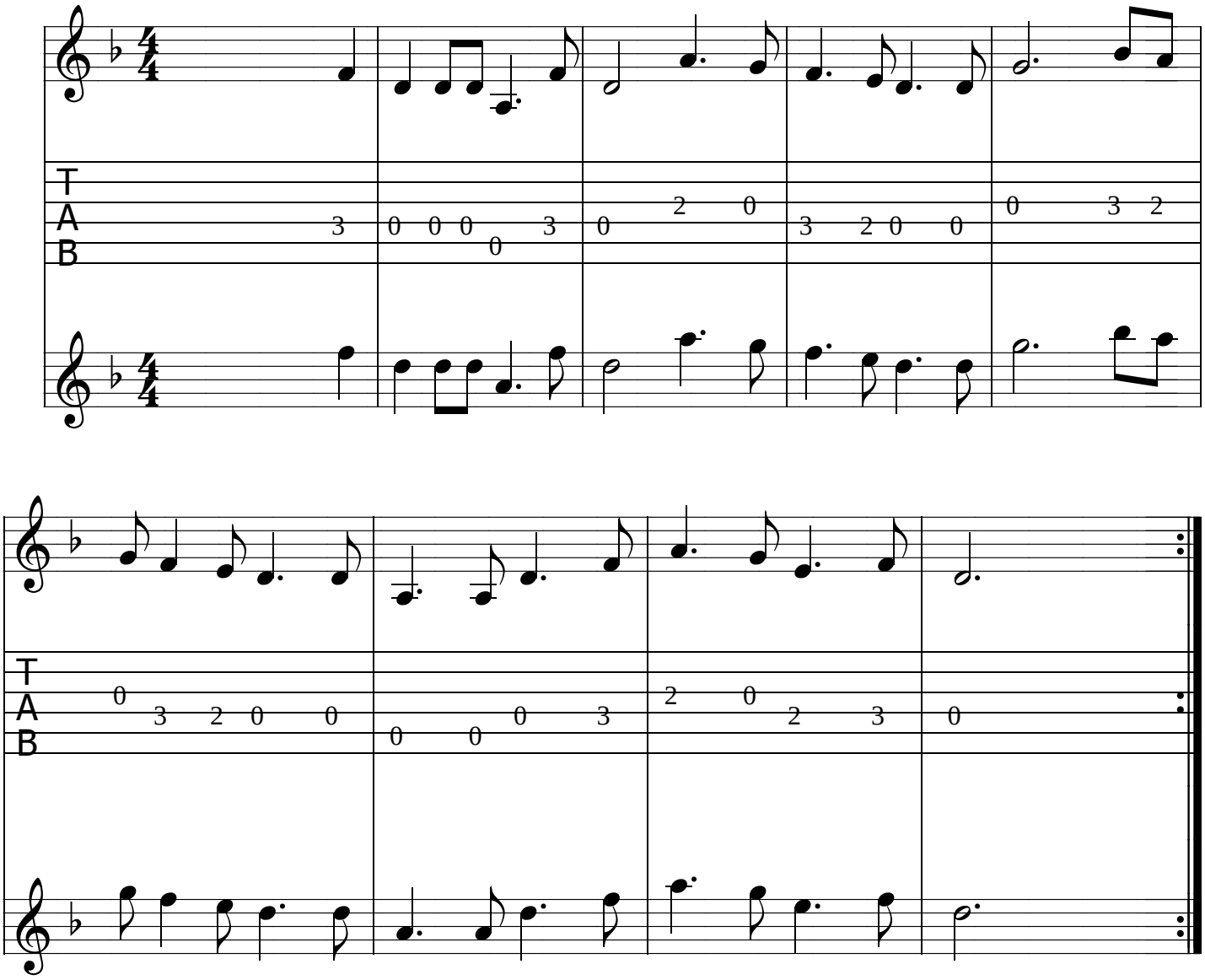

106. FORTALEZA *(Marcha)*

F C7 F Gm C
Estando nesta fortaleza, onde me radeia o sol,
F C7 F Dm Gm C F
encostado ao meu Império, dono da força maior.

F C7 F Gm C
Dono de todo o poder, dono da força maior.
F C7 F Dm Gm C F
É Ele é quem me ensina para ensinar os menores.

F C7 F Gm C
Para ensinar os menores, para todos aprender,
F C7 F Dm Gm C F
para sempre louvar a Deus e saber agradecer.

106. FORTALEZA (Marcha)

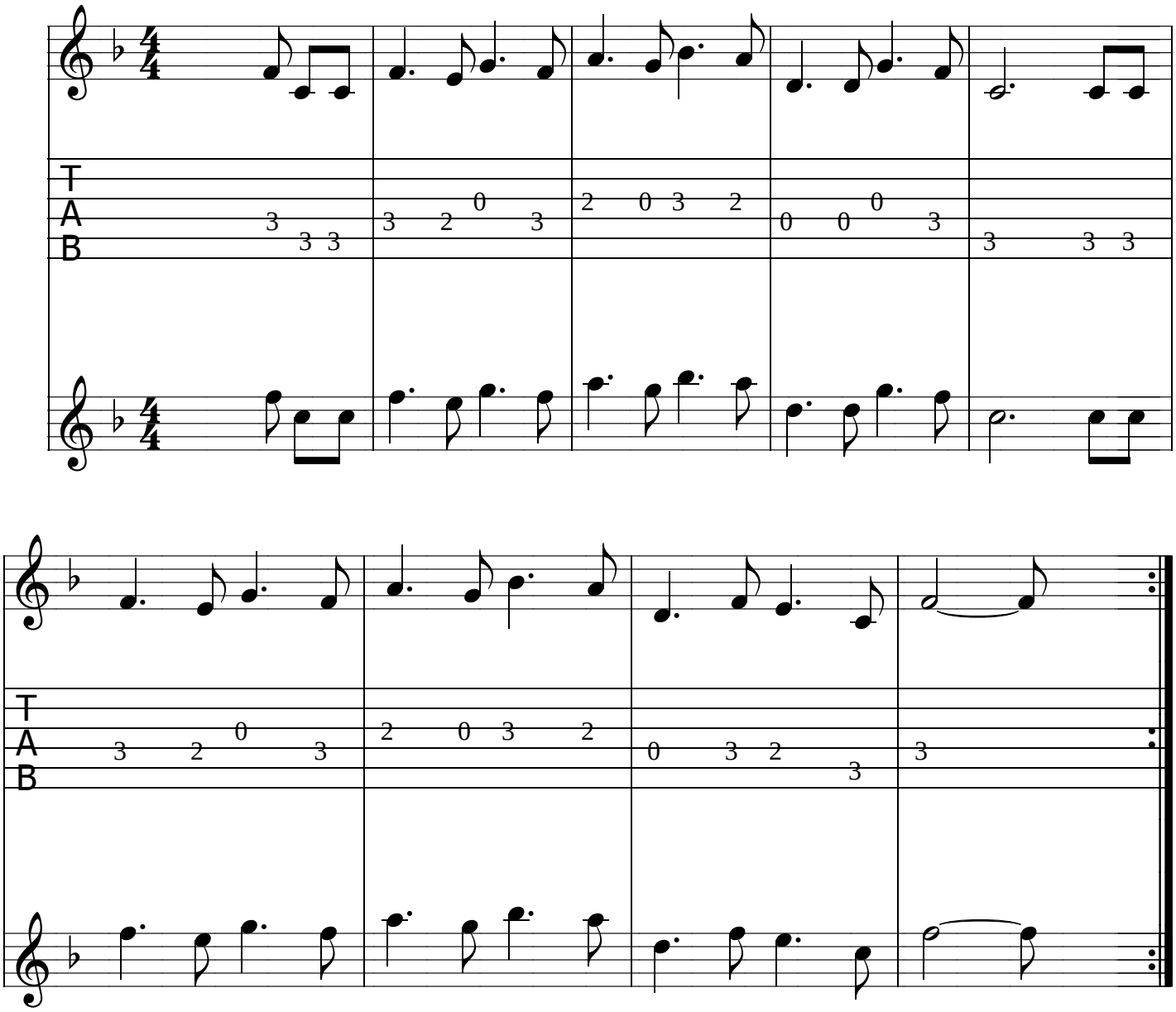

107. CHAMEI LÁ NAS ALTURAS *(Marcha)*

F **Gm**
Chamei lá nas alturas para o Divino me ouvir.
Dm **C7** **F**
A minha Mãe me respondeu oh! filho Meu, estou aqui!

F **Gm**
Minha Mãe, vamos comigo, para sempre Eterna Luz,
Dm **C7** **F**
para eu poder assinar para sempre a Santa Cruz.

F **Gm**
Esta cruz do firmamento que radeia a Santa Luz.
Dm **C7** **F**
Todos que nela firmar é para sempre, amém, Jesus.

107. CHAMEI LÁ NAS ALTURAS (Marcha)

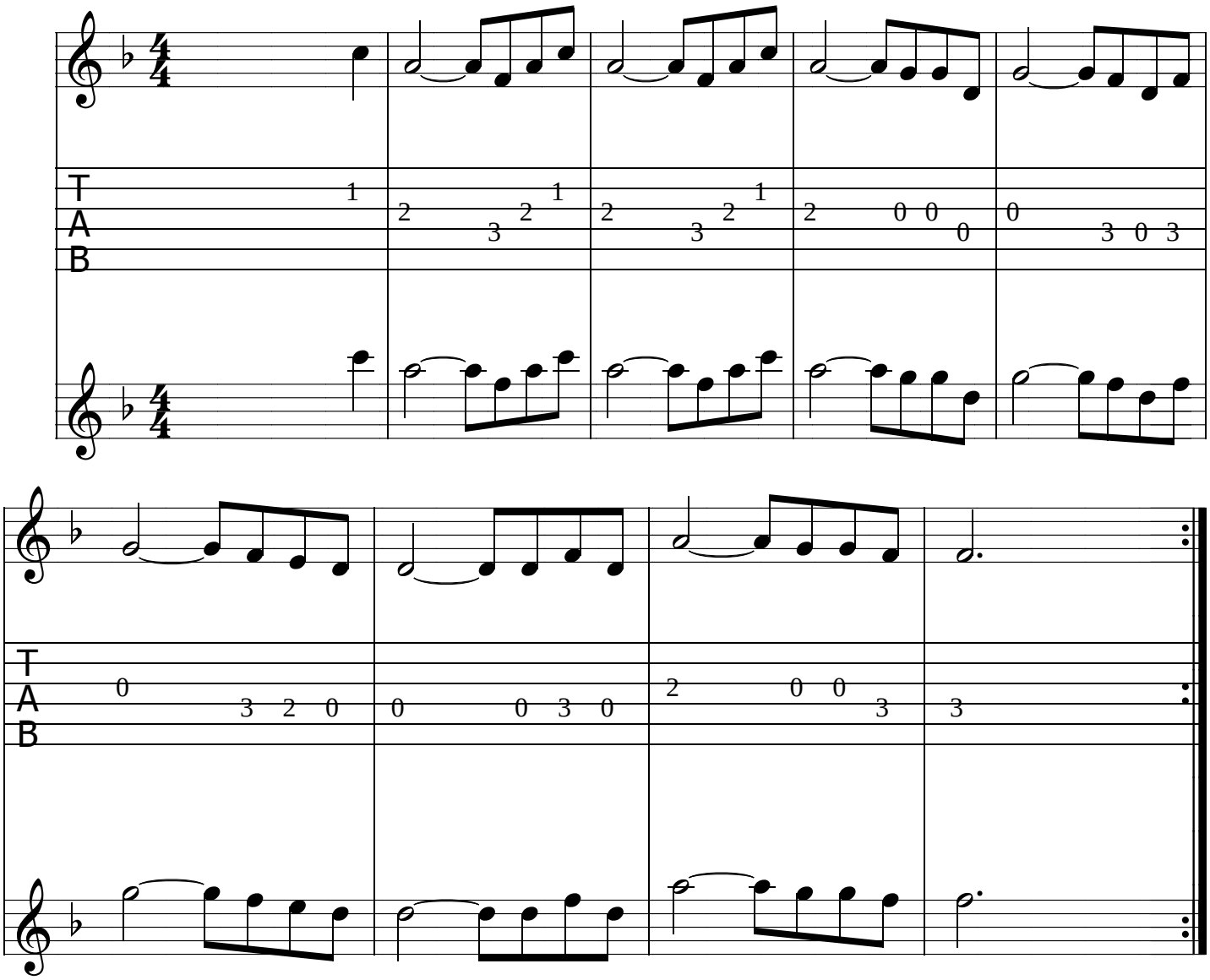

108. LINHA DO TUCUM *(Marcha e Valsa)*

Gm D7 Gm Cm D7 Gm
Eu canto aqui na Terra o amor que Deus me dá ***Marcha***
F Bb D7 Gm
para sempre, para sempre, para sempre, para sempre. ***Valsa***

Gm D7 Gm Cm D7 Gm
A minha Mãe, que vem comigo, que me deu esta lição
F Bb D7 Gm
para sempre, para sempre, para sempre eu ser irmão.

Gm D7 Gm Cm D7 Gm
Enxotando os malfazejos que não querem me ouvir,
F Bb D7 Gm
escurecem o pensamento e nunca podem ser feliz.

Gm D7 Gm Cm D7 Gm
Esta é a Linha do Tucum, que traz toda a lealdade,
F Bb D7 Gm
castigando os mentirosos, aqui dentro desta verdade.

108. LINHA DO TUCUM (Marcha)

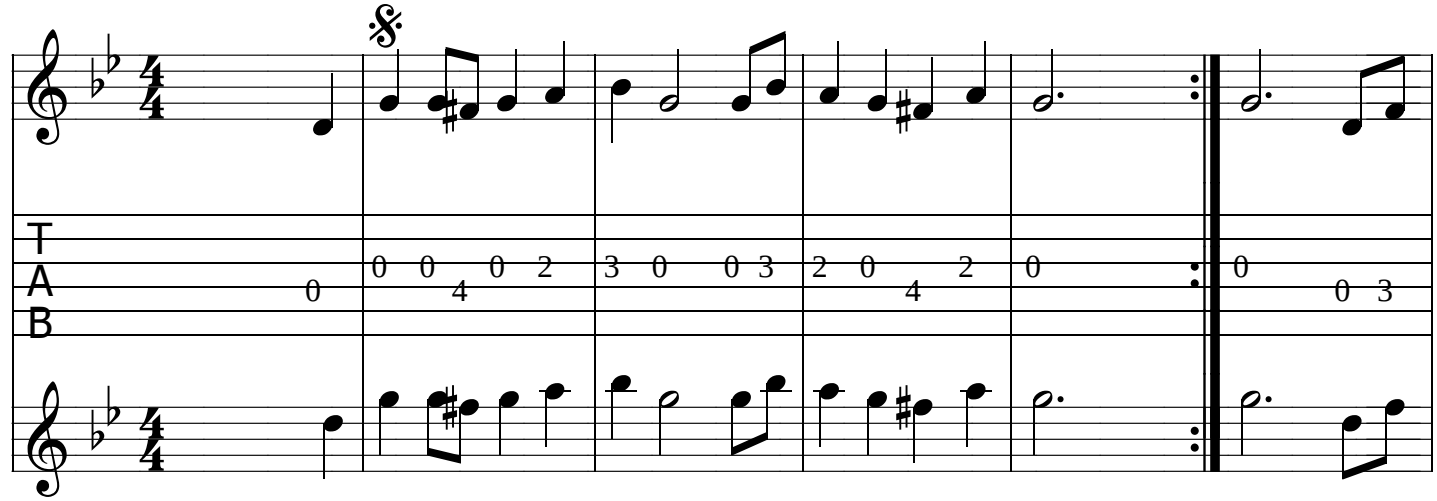

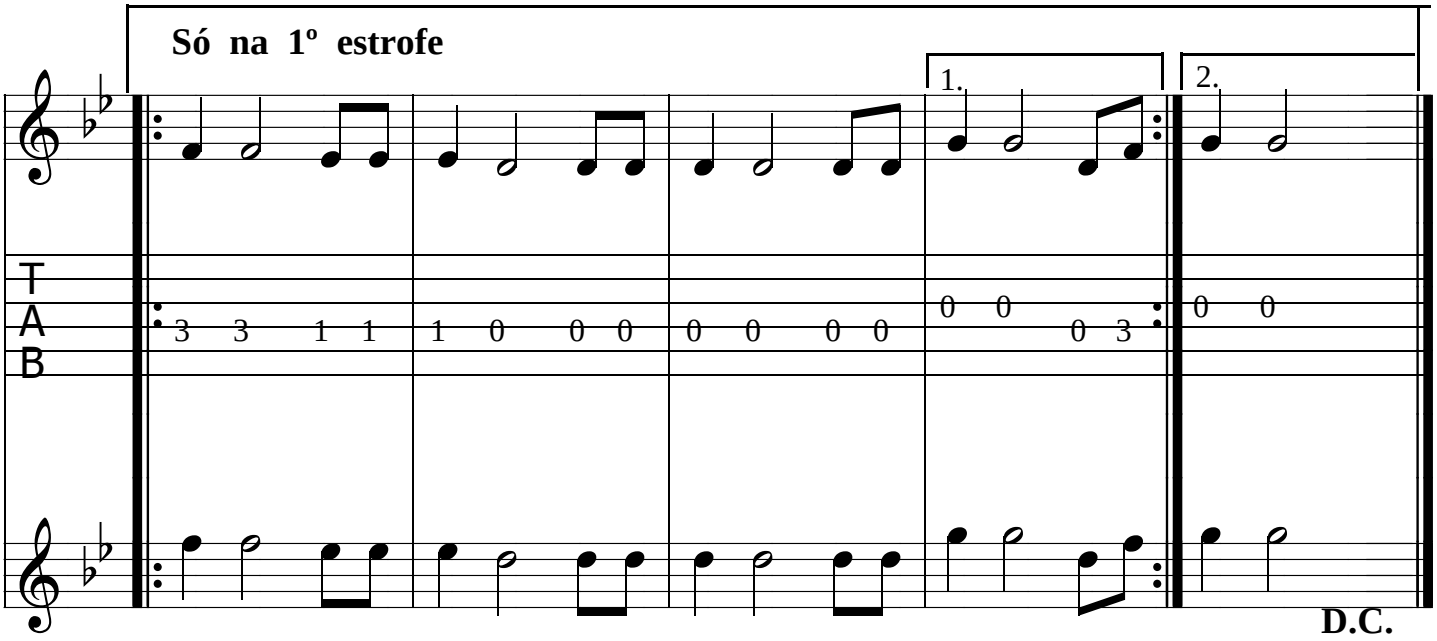

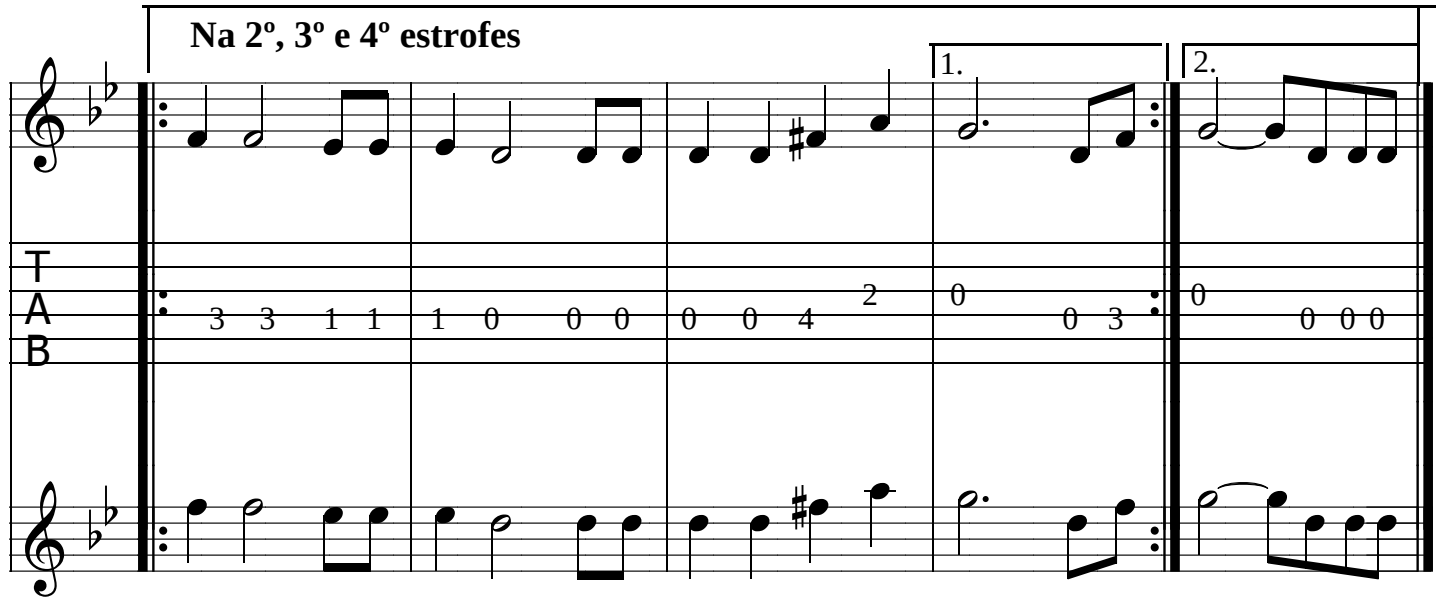

109. TUDO, TUDO *(Marcha)*

Gm Bb Cm F D7
Tudo, tudo Deus me mostra para mim reconhecer.
Gm Cm F D7
Tudo, tudo é verdade, e eu não posso me esquecer.

Gm Bb Cm F D7
A minha Mãe que me ensina, que me entrega este poder,
Gm Cm F D7
tomo conta e dou conta, e eu não posso me esquecer.

Gm Bb Cm F D7
Sigo a minha viagem dentro desta primozia,
Gm Cm F D7
tudo, tudo é verdade no reino da Soberania.

109. TUDO TUDO (Marcha)

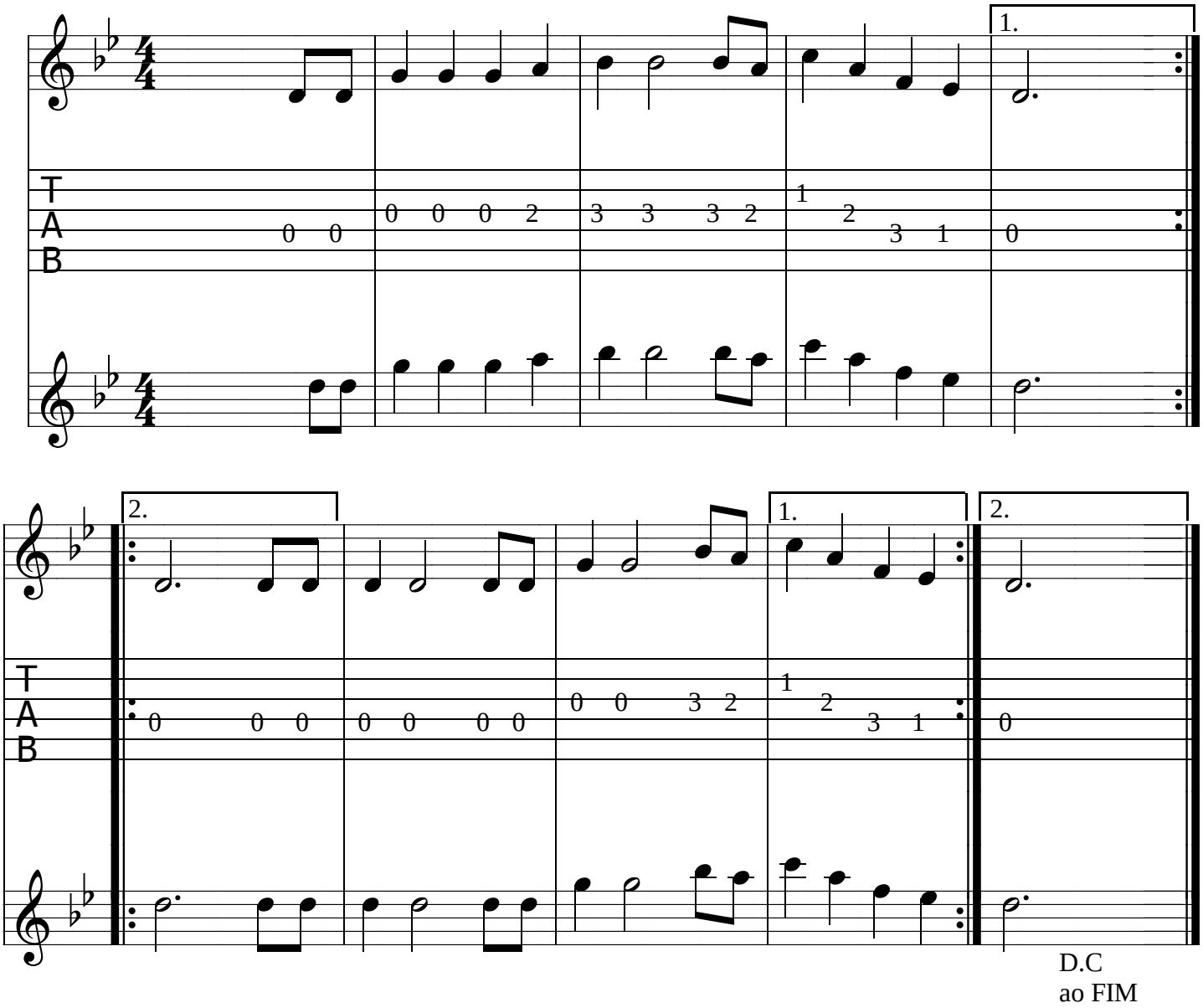

110. DE LONGE *(Valsa)*

C Am G Am G
De longe, eu venho de longe, das ondas do mar sagrado,
C Am G Dm G C
para conhecer os poderes da floresta e Deus amar.

C Am G Am G
Eu sigo neste caminho, ando nele dias inteiros
C Am G Dm G C
para conhecer o poder e a Santa Luz de Deus verdadeiro.

C Am G Am G
No poder de Deus verdadeiro é preciso nós ter amor,
C Am G Dm G C
nas estrelas do firmamento e em tudo que Deus criou.

110. DE LONGE (Valsa)

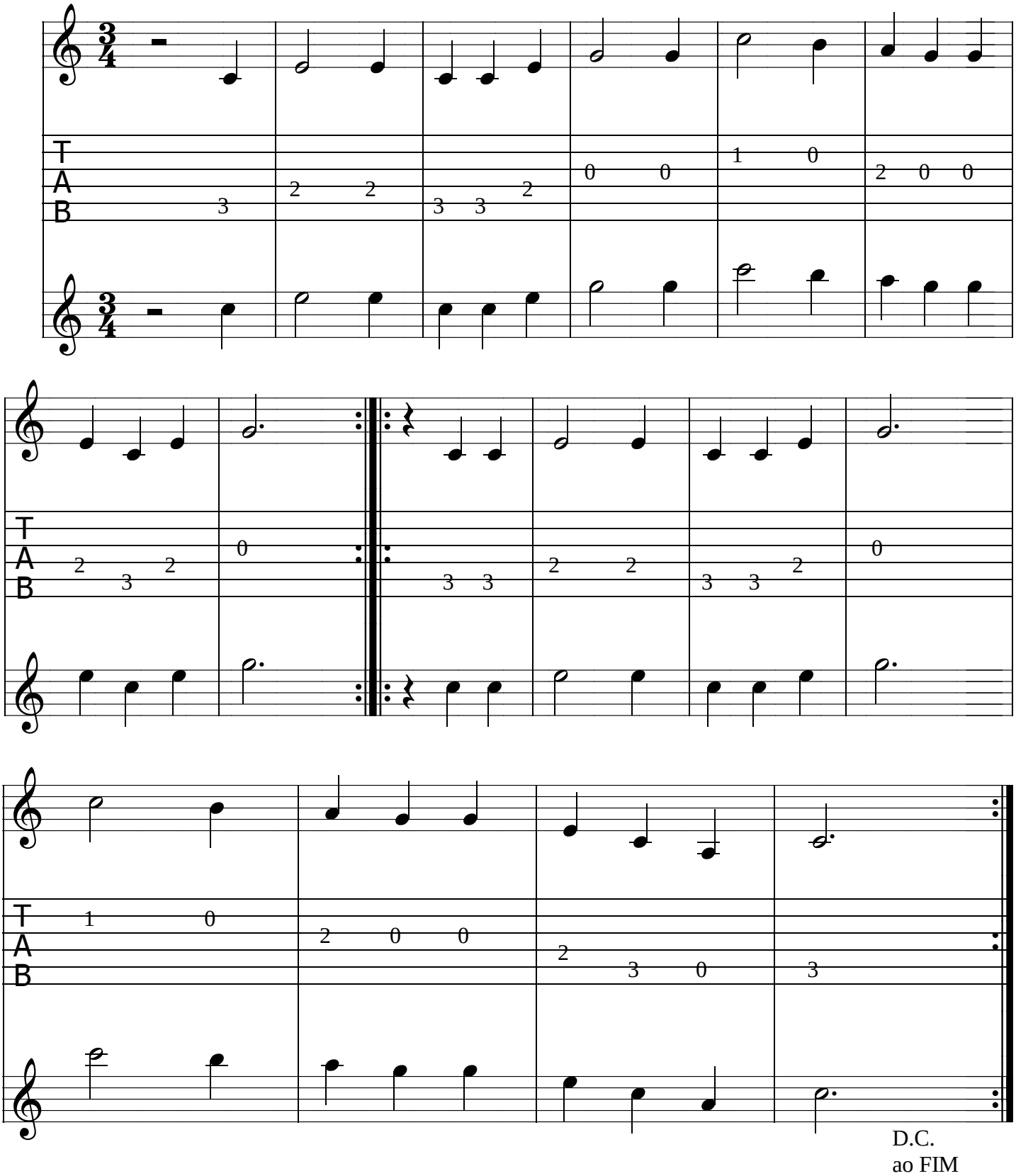

111. ESTOU AQUI *(Marcha e Valseado)*

G Em
Estou aqui eu não ***Marcha***
Am D7
estando como é? ***Valseado***
G Am G Em
Eu penso na verdade, me vem ***Marcha***
Am D7 G
tudo o que eu quiser. ***Valseado***

G Em Am D7
A minha Mãe me trouxe, Ela deseja me levar.
G Am G Em Am D7 G
Todos nós temos a certeza deste mundo se ausentar.

G Em Am D7
Eu vou contente, com esperança de voltar.
G Am G Em Am D7 G
Nem que seja em pensamento tudo eu hei de me lembrar.

G Em Am D7
Aqui findei, faço a minha narração
G Am G Em Am D7 G
para sempre se lembrarem do velho Juramidam.

111. ESTOU AQUI (Marcha)

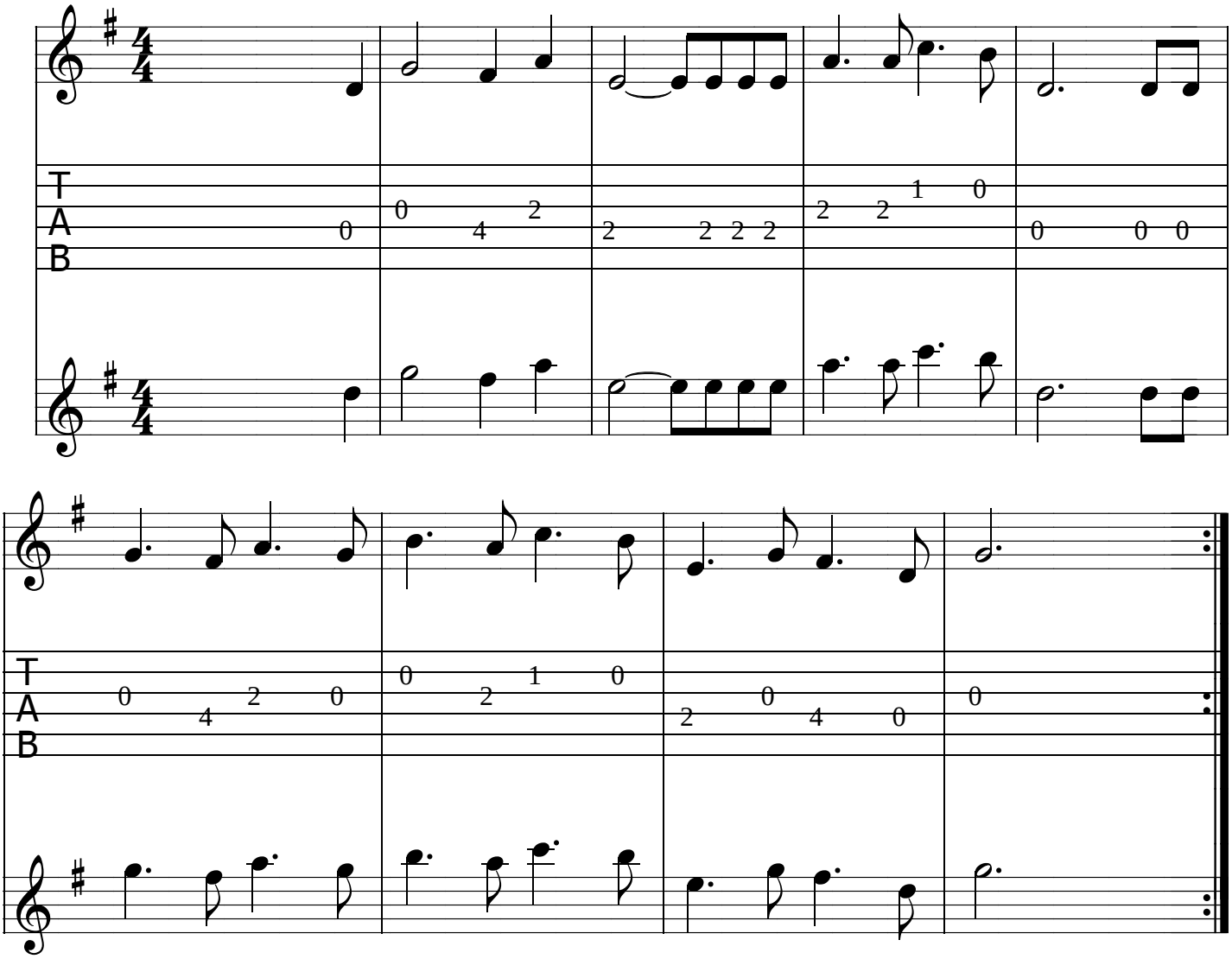

112. **MEU PAI** *(Marcha)*

D A7 D Em A7 D
Meu Pai, meu Pai, me dá o Teu amor
G D Bm Em A D
para eu ser filho de Vós aqui na Terra onde estou.

D A7 D Em A7 D
Minha Mãe, minha Mãe, que tudo que Vós me dá
G D Bm Em A D
para eu viver neste mundo e aos meus irmãos todos abraçar.

2x

2º opção de cifras

D A D F#m Em D
Meu Pai, meu Pai, me dá o Teu amor
G F#m Bm Em A7 D
para eu ser filho de Vós aqui na Terra onde estou.

D A D F#m Em D
Minha Mãe, minha Mãe, que tudo que Vós me dá
G F#m Bm Em A7 D
para eu viver neste mundo e aos meus irmãos todos abraçar.

2x

112. MEU PAI (Marcha)

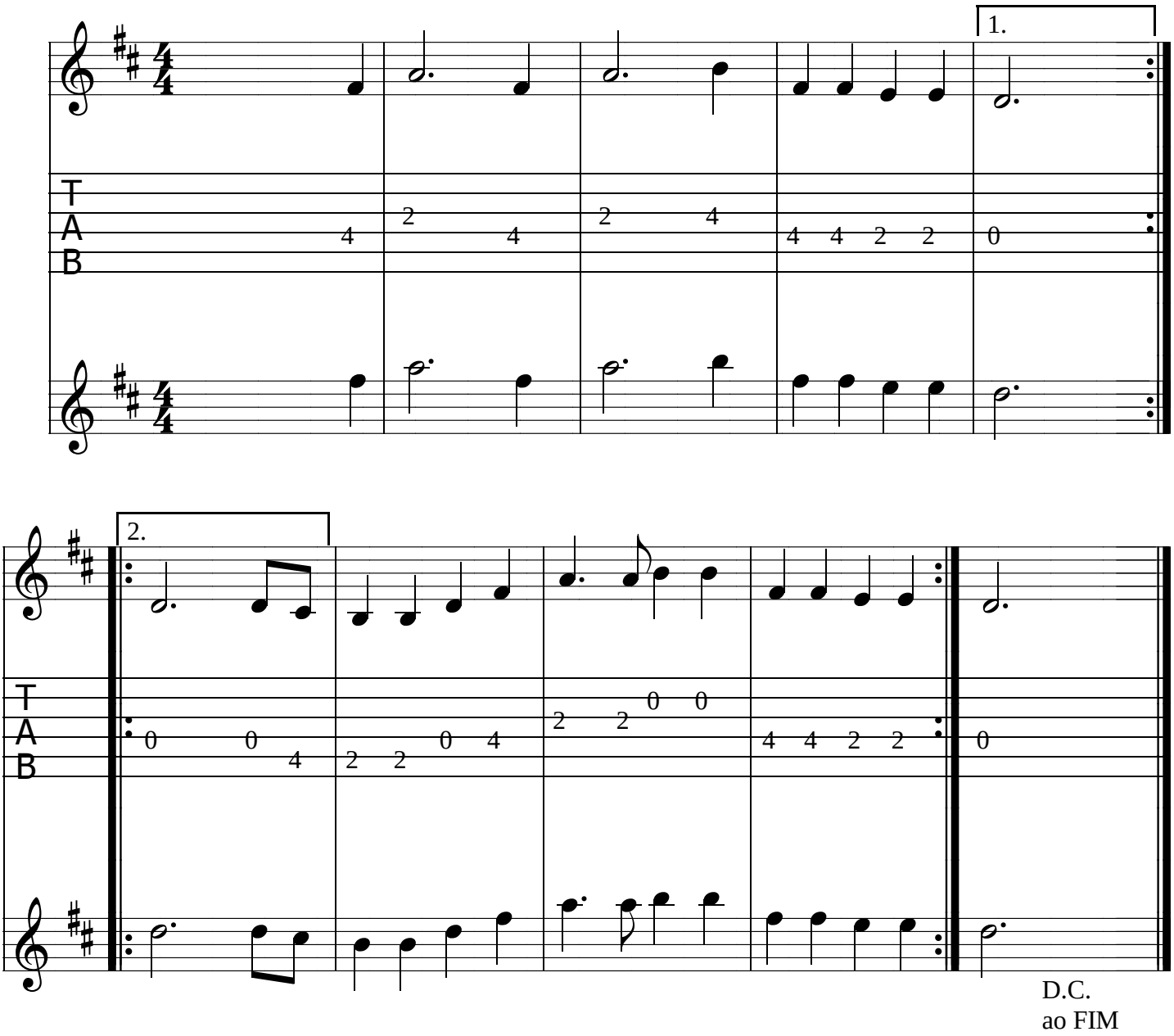

113. SIGO NESTA VERDADE *(Marcha)*

Bm F# Bm A Bm
Sigo nesta verdade, nunca pensei em voltar,
A Bm F# Bm
sigo neste caminho para um dia eu alcançar.

F# Bm A Bm
Eu, como filho de Vós, se um dia eu merecer,
A Bm F# Bm
quero que Vós me conceda para eu ter o mesmo poder.

F# Bm A Bm
A minha Mãe que me diz que tudo eu tenho de vencer.
A Bm F# Bm
Sigo neste caminho, nada eu tenho a temer.

F# Bm A Bm
Eu canto e torno a cantar para seguir o meu destino,
A Bm F# Bm
recebendo a Santa Luz da Santíssima Mãe Divina.

F# Bm A Bm
Quando eu cheguei nesta casa, estrondo de palmas me deram.
A Bm F# Bm
Meu Chefe me recebeu, o dono de todo o Império.

113. SIGO NESTA VERDADE (Marcha)

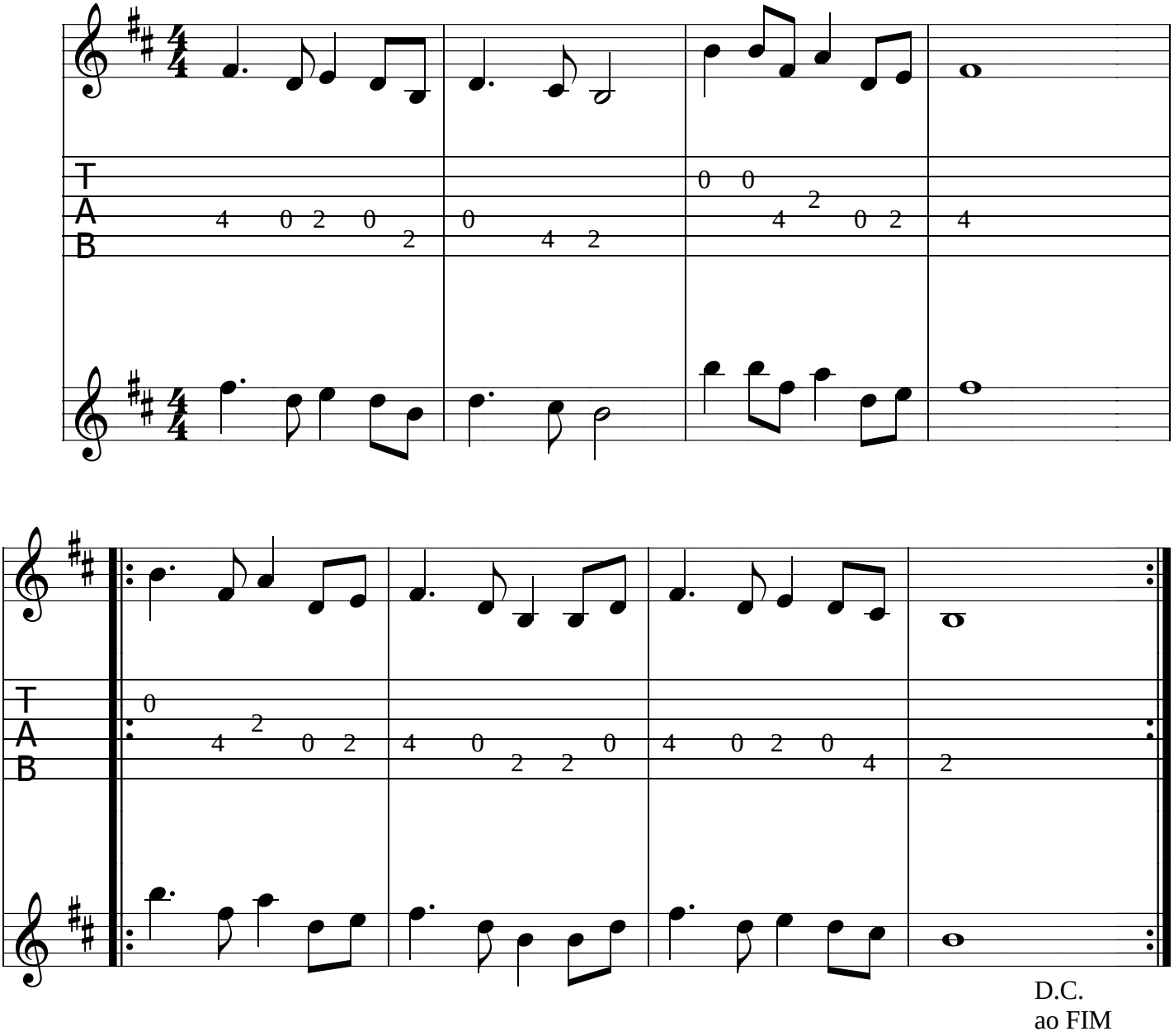

114. ENCOSTADO À MINHA MÃE *(Marcha)*

Dm A7 Dm Gm A
Encostado à minha Mãe e meu Papai, lá no astral,
Gm Dm Gm A Dm
[para sempre eu quero estar, para sempre eu quero estar.

A7 Dm Gm A
Minha flor, minha esperança, minha rosa do jardim.
Gm Dm Gm A Dm
Para sempre eu quero estar com minha Mãe juntinho a mim.

A7 Dm Gm A
Eu moro nesta casa que minha Mãe me entregou,
Gm Dm Gm A Dm
eu estando junto com Ela, sempre dando o Seu valor.

A7 Dm Gm A
Fazendo algumas curas, que minha Mãe me ordenou,
Gm Dm Gm A Dm
de brilhantes pedras finas, para sempre aqui estou.

114. ENCOSTADO À MINHA MÃE (Marcha)

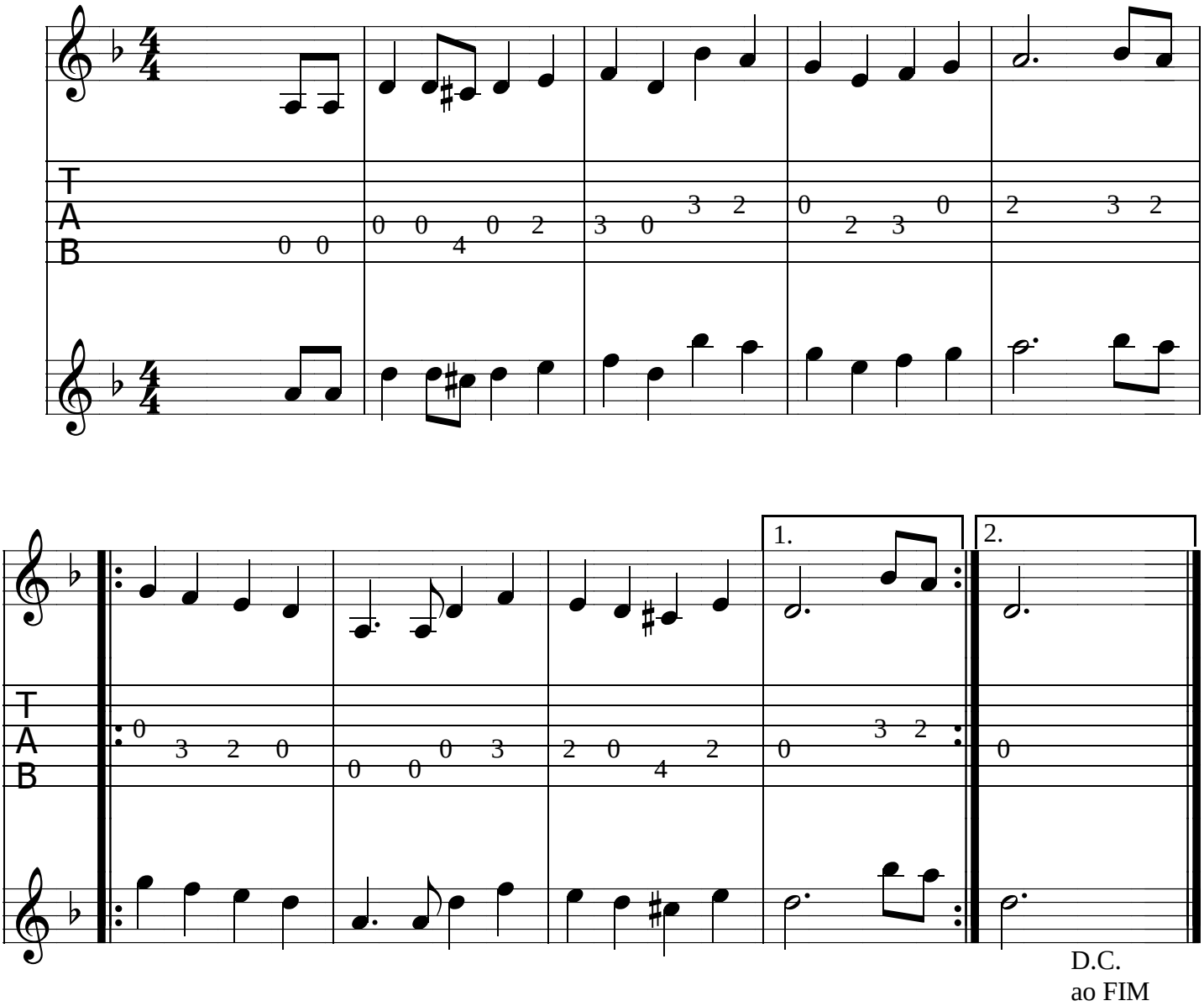

115. BATALHA *(Marcha)*

C Bb Dm C
Entrei numa batalha, vi meu povo esmorecer,
Bb Dm C
temos que vencer com o poder do Senhor Deus.

Dm F
A Virgem Mãe, com o poder que Vós me dá,
Dm G C
me dá força, me dá luz, não me deixa derribar.

Bb Dm C
Divino Pai Eterno e a Virgem da Conceição,
Bb Dm C
todo mundo levantou com suas armas na mão.

Dm F
A Virgem Mãe, com o poder que Vós me dá,
Dm G C
me dá força, me dá luz, não me deixa derribar.

2x

115. BATALHA (Marcha)

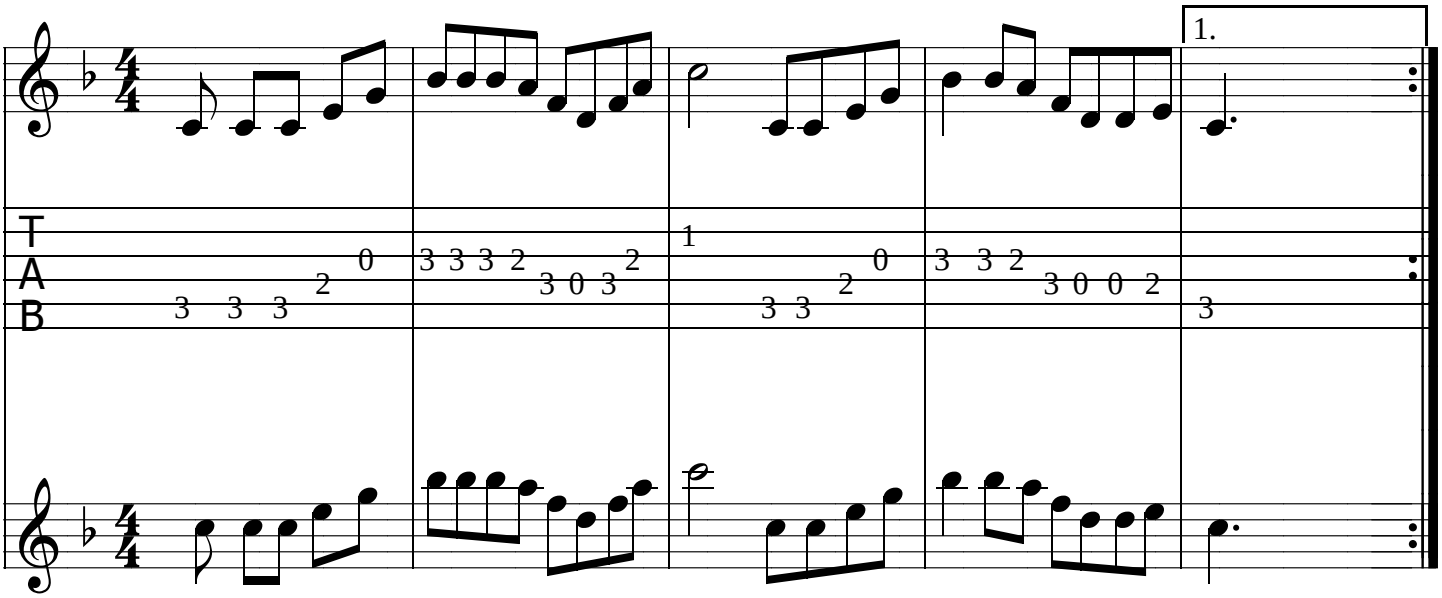

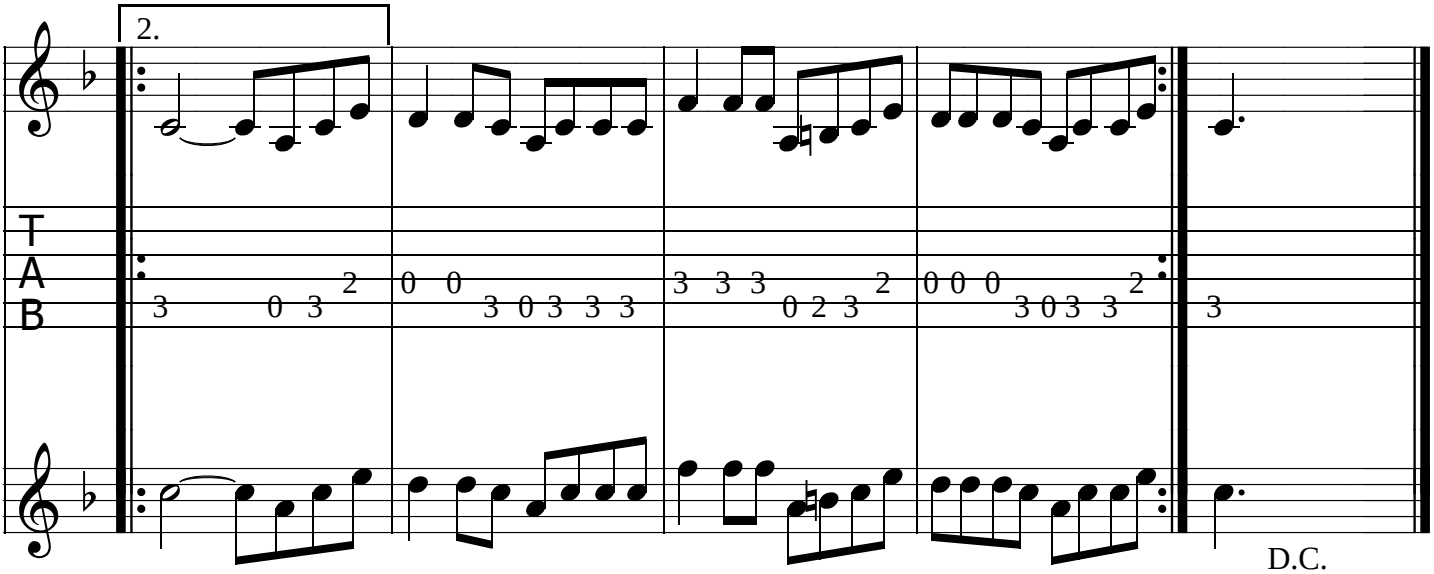

D.C.
ao FIM

116. SOU FILHO DO PODER *(Marcha)*

Bm F# Bm A
Sou filho do poder dentro desta casa estou,
Em D A D
fazendo os meus trabalhos que minha Mãe me ordenou.

Bm F# Bm A
Eu pedi a meu Pai, me deu o consentimento
Em D A D
trabalhar para os meus irmãos, aqueles que estão doentes.

Bm F# Bm A
Confessa a consciência e alegra teu coração,
Em D A D
que esta é a verdade que eu apresento aos meus irmãos.

116. SOU FILHO DO PODER (Marcha)

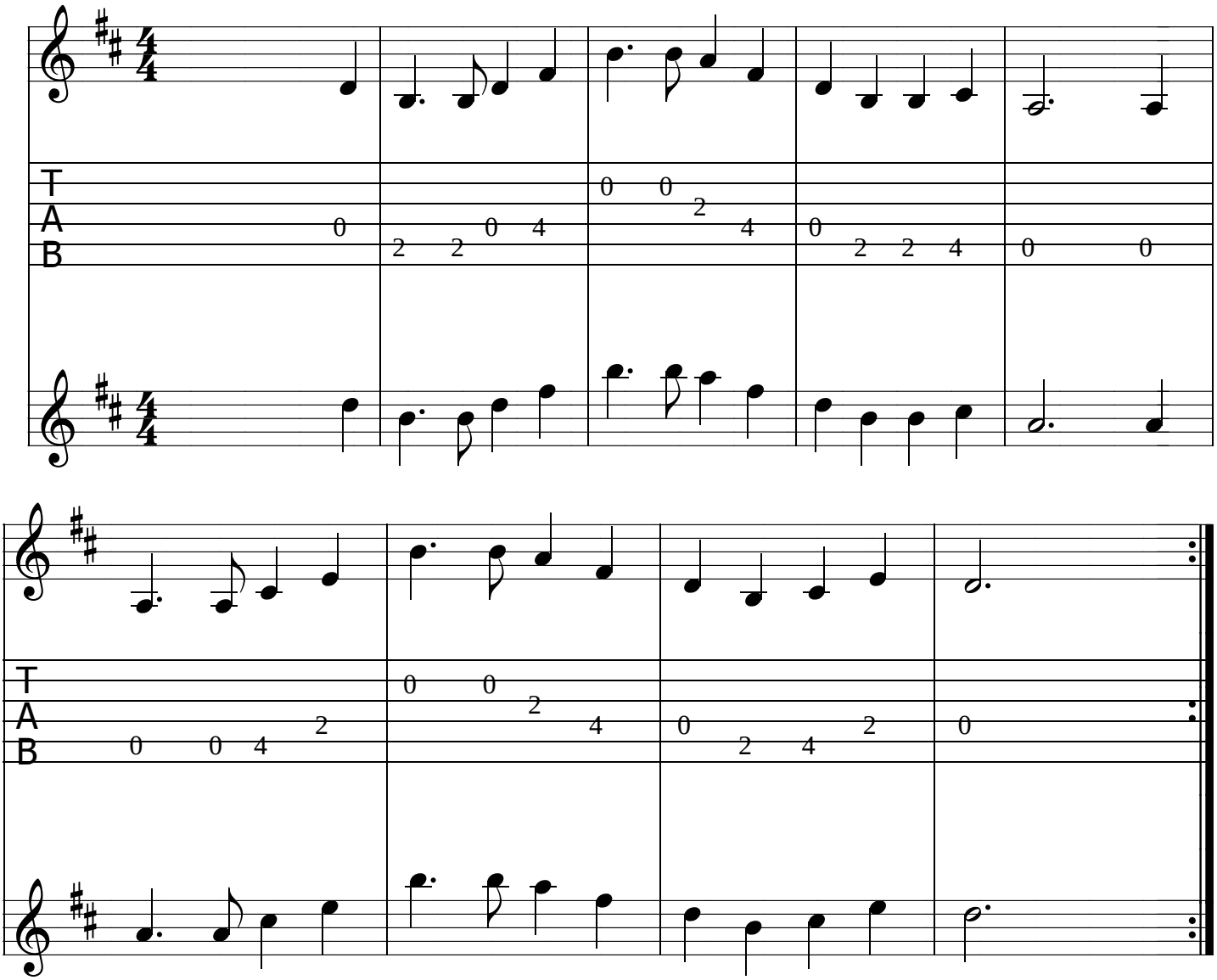

Hinos Novos

Mestre Raimundo Irineu Serra

Hinário Cifrado e Partiturado pelo Padrinho Sergio Negri
Março de 2000

Fraternidade do Coração

117. DOU VIVA A DEUS NAS ALTURAS *(Valsa)*

D Bm A G A7 D
Dou viva a Deus nas alturas e à Virgem Mãe nosso amor!
D Bm Em A7 D
Viva todo Ser Divino e Jesus Cristo Redentor!

D Bm A G A7 D
Eu peço a Deus, nas alturas, para Vós me iluminar,
D Bm Em A7 D
botai-me no bom caminho e livrai-me de todo mal.

D Bm A G A7 D
Eu vivo aqui neste mundo, encostado a este Cruzeiro.
D Bm Em A7 D
Vejo tanta iluminária do nosso Deus verdadeiro.

D Bm A G A7 D
Esta iluminária que eu vejo alegra o meu coração.
D Bm Em A7 D
Estas flores que recebemos para nossa salvação.

117. DOU VIVA A DEUS NAS ALTURAS (Valsa)

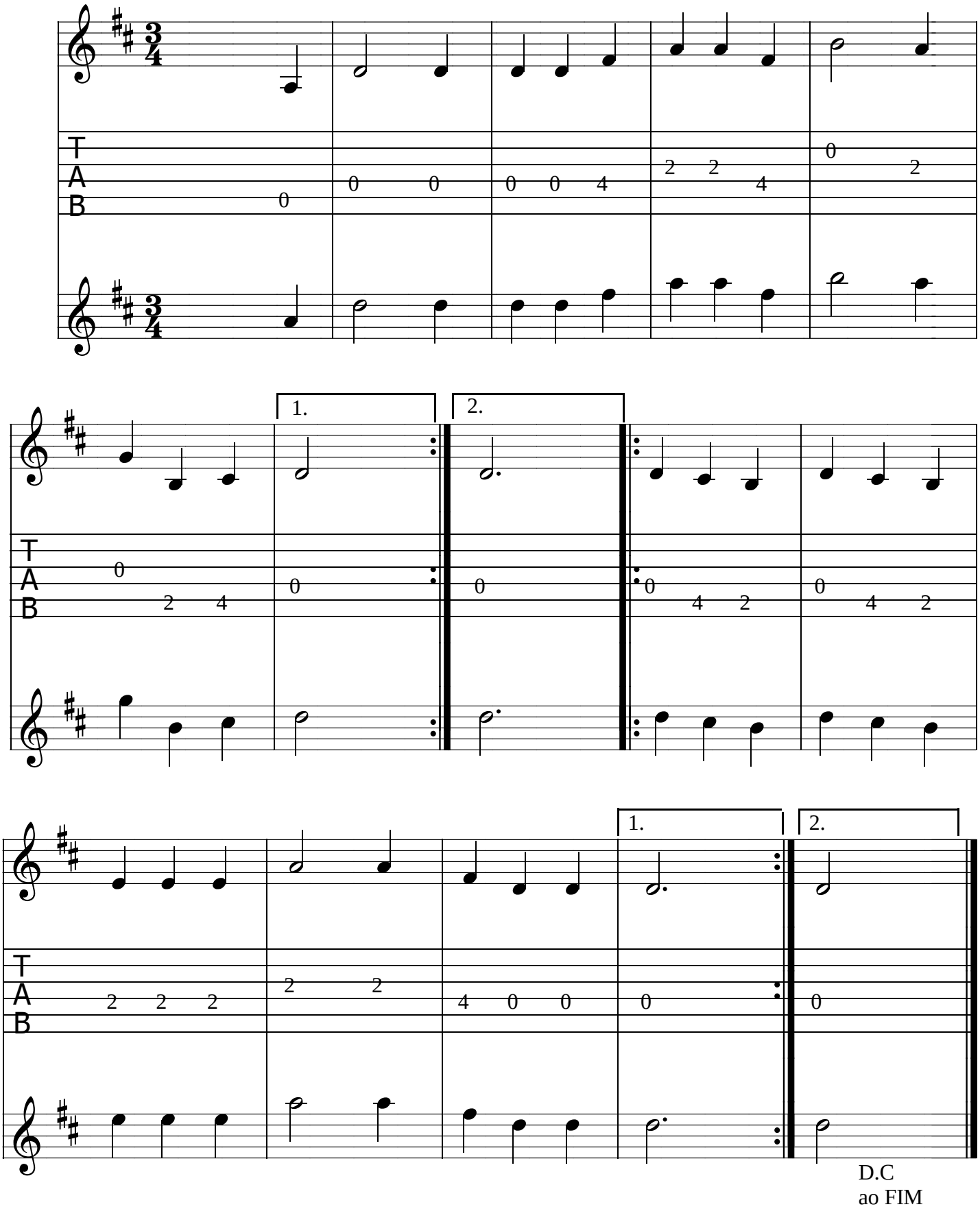

118. TODOS QUEREM SER IRMÃO *(Marcha)*

Am E Am G E Am
Todos querem ser irmão mas não têm a lealdade
G Am E Am
para seguir na vida espírita que é o reino da verdade.

Am E Am G E Am
É o reino da verdade, é a estrada do amor,
G Am E Am
é todos prestar atenção aos ensinos do Professor.

Am E Am G E Am
Os ensinos do Professor é quem nos traz belas lições
G Am E Am
para todos se unir e respeitar os seus irmãos.

Am E Am G E Am
Respeitar os seus irmãos com alegria, com amor.
G Am E Am
Para todos conhecer e saber dar o Seu valor.

118. TODOS QUEREM SER IRMÃO (Marcha)

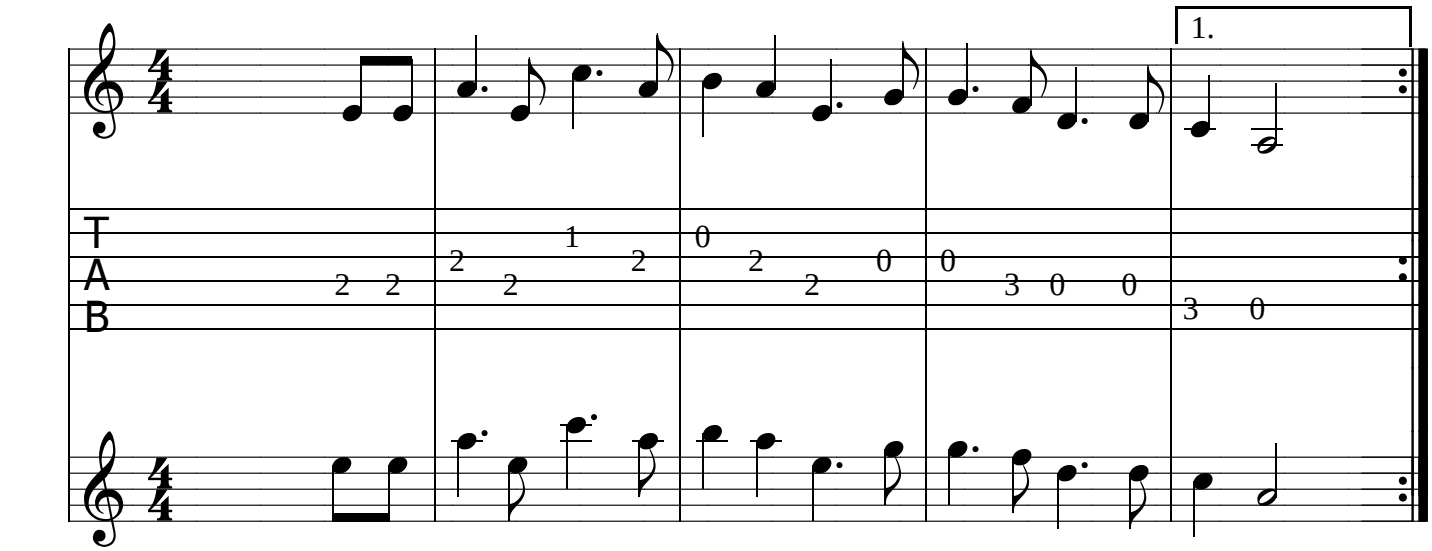

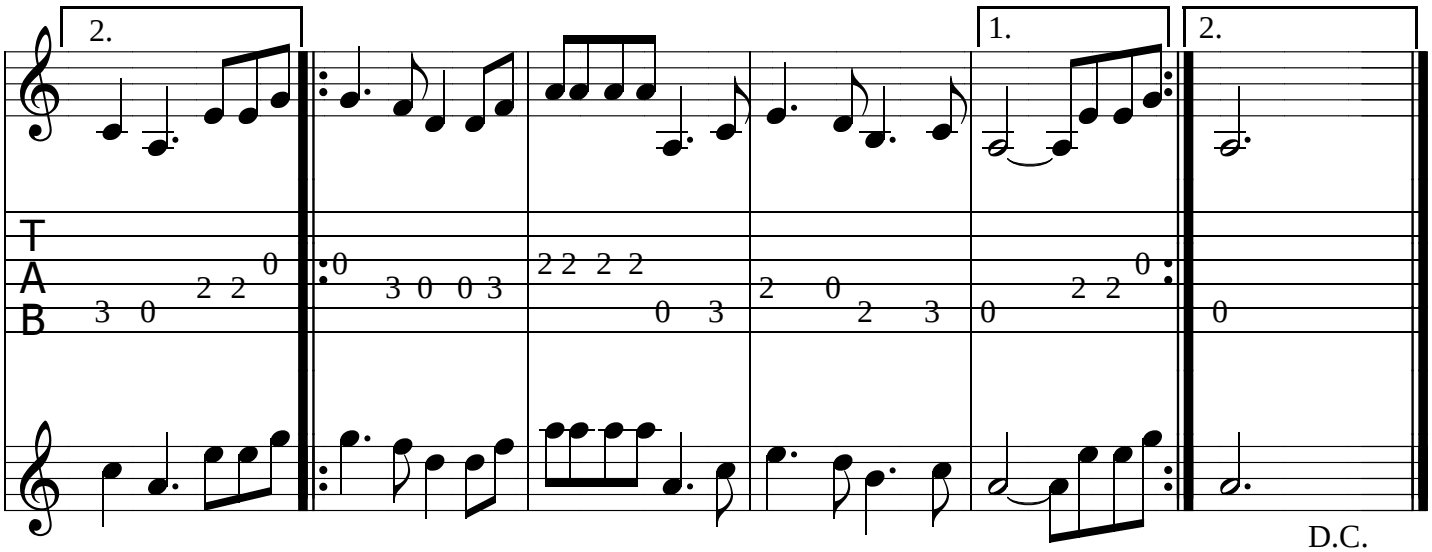

D.C.
ao FIM

119. CONFIA *(Marcha)*

Dm **Gm** **F**
Confia, confia, confia no poder, confia no saber.
A7 **Dm**
Confia na força, aonde pode ser.

Dm **Gm** **F**
Esta força é muito simples, todo mundo vê,
A7 **Dm**
mas passa por ela e não procura compreender.

Dm **Gm** **F**
Estamos todos reunidos com nossa chave na mão:
A7 **Dm**
é limpar mentalidade para entrar neste salão.

Dm **Gm** **F**
Este é o salão dourado do nosso Pai verdadeiro,
A7 **Dm**
todos nós somos filhos e todos nós somos herdeiros.

Dm **Gm** **F**
Nós todos somos filhos, é preciso trabalhar,
A7 **Dm**
amar ao Pai Eterno, é quem tem para nos dar.

119. CONFIA (Marcha)

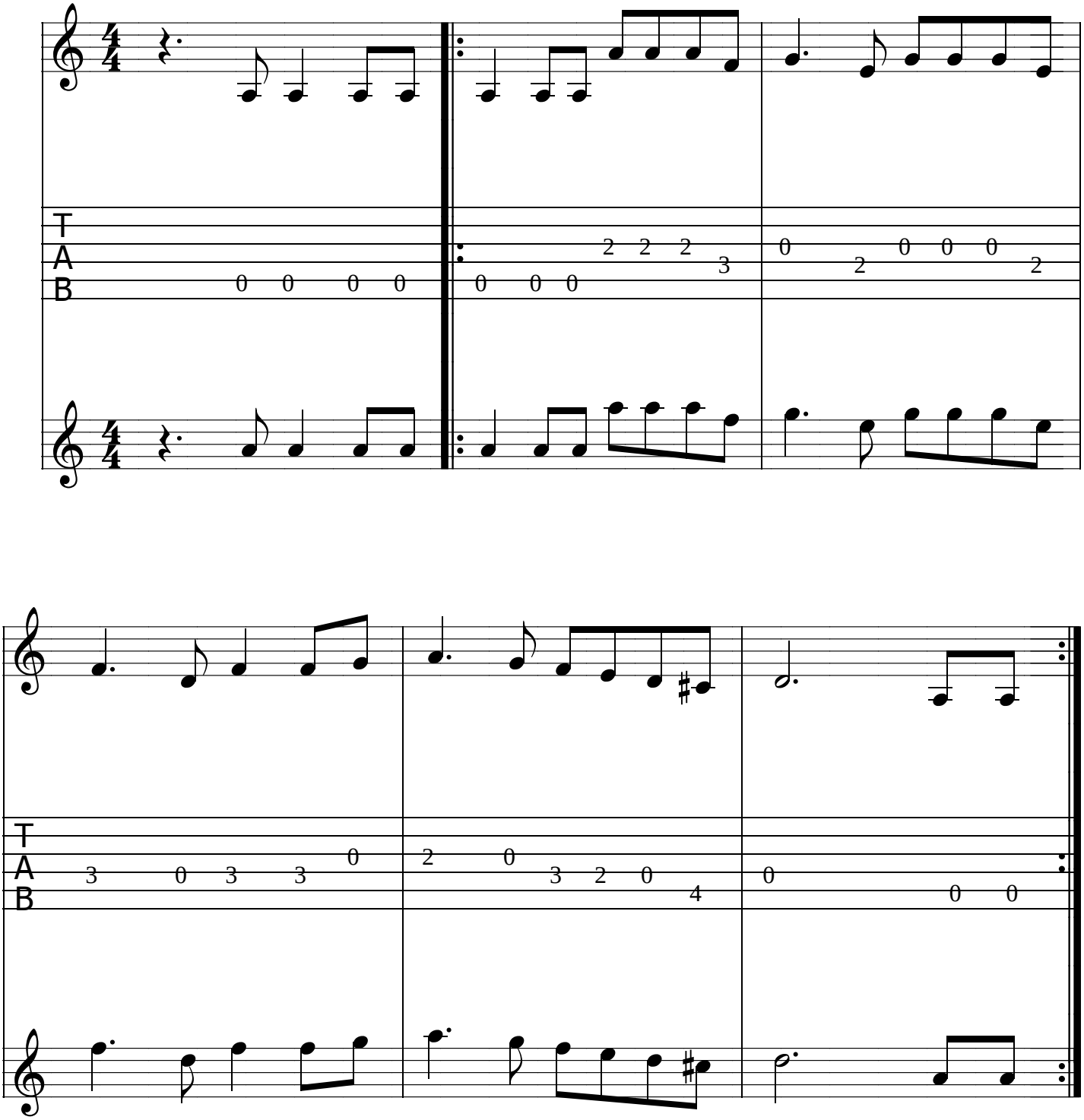

120. EU PEÇO *(Marcha)*

D A D Bm Em
Eu peço, eu peço, eu peço ao Pai Divino
A7 Em A7 D
que me dê a Santa Luz prá iluminar o meu caminho.

D A D Bm Em
Eu peço à Virgem Mãe, a Jesus Cristo Redentor,
A7 Em A7 D
iluminai o meu caminho nesta estrada do amor.

D A D Bm Em
Esta estrada do amor dentro do meu coração,
A7 Em A7 D
eu peço a Jesus Cristo que nos dê a salvação.

D A D Bm Em
Eu peço a salvação que só Vós pode nos dar,
A7 Em A7 D
perdoai nós neste mundo e na vida espiritual.

120. EU PEÇO (Marcha)

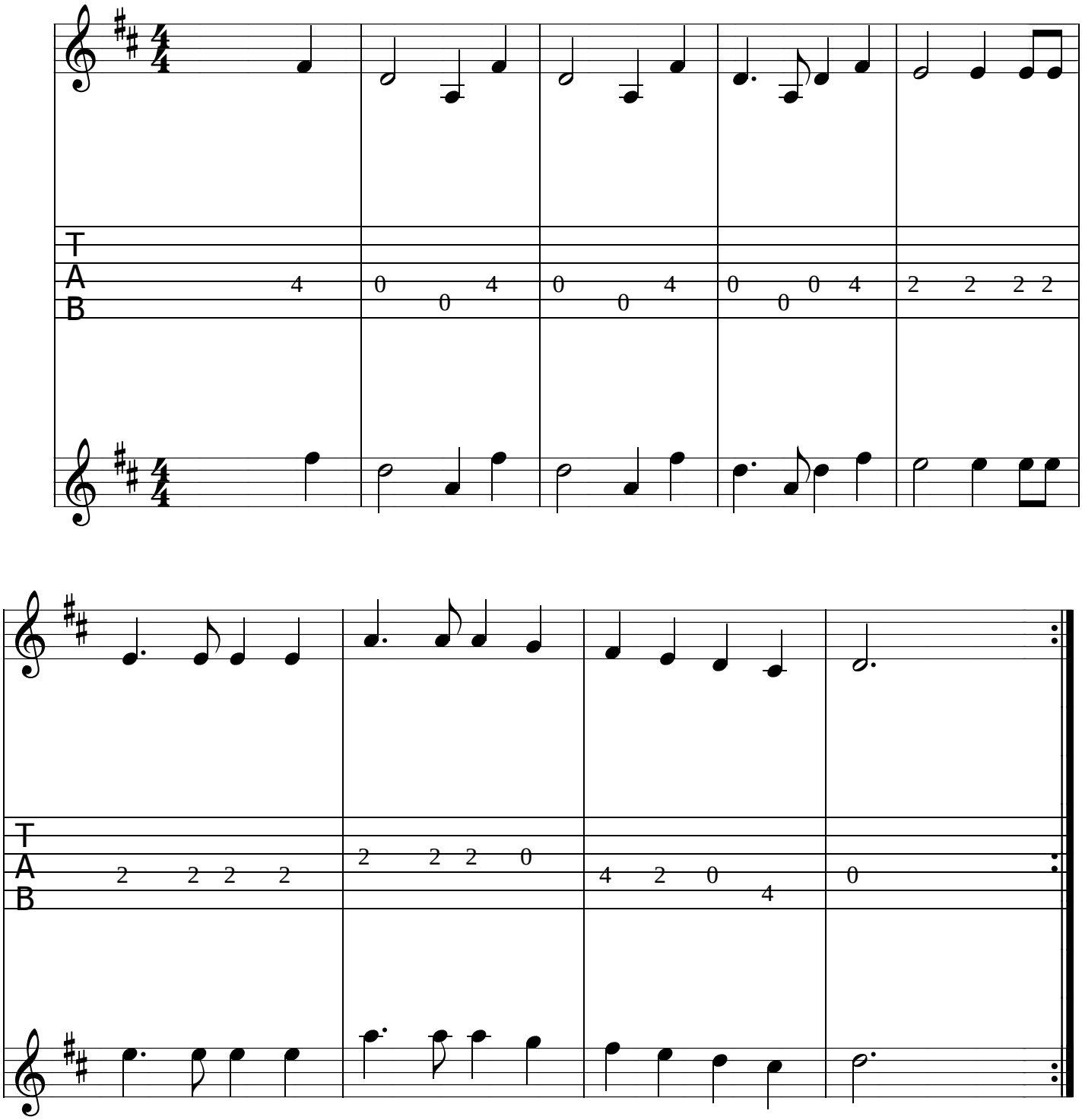

121. ESTA FORÇA *(Valsa)*

D Bm A Bm A
Esta força, este poder, eu devo amar no meu coração,
D Bm A G A D
trabalhar no mundo Terra a benefício dos meus irmãos.

D Bm A Bm A
Estou aqui, neste lugar, foi minha Mãe que me mandou.
D Bm A G A D
Estamos dentro desta casa, onde afirmamos a fé e o amor.

121. ESTA FORÇA (Valsa)

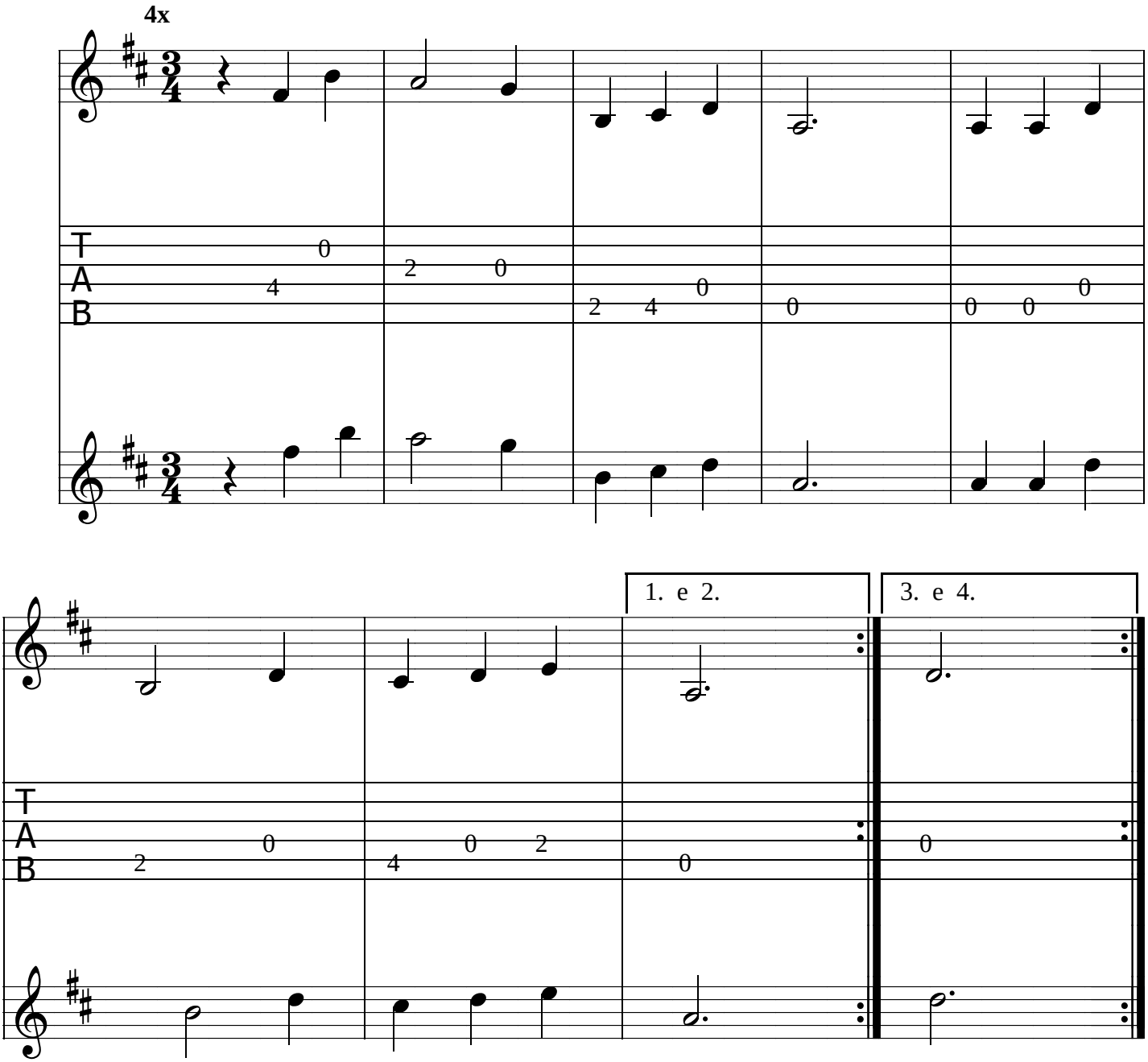

122. QUEM PROCURAR ESTA CASA *(Marcha)*

Am **Dm** **E**
Quem procurar esta casa, que aqui nela chegar,
Am **Dm** **E** **Am**
encontra com a Virgem Maria, sua saúde Ela dá.

Am **Dm** **E**
Minha Sempre Virgem Maria, perdoai os filhos Seus.
Am **Dm** **E** **Am**
Vós, como Mãe Soberana, a Divina Mãe de Deus.

Am **Dm** **E**
Eu peço a Vós, bem contrito, fazendo as minhas orações,
Am **Dm** **E** **Am**
peço a Vós a Santa Luz para iluminar o meu perdão.

Am **Dm** **E**
Aqui dentro desta casa tem tudo que procurar,
Am **Dm** **E** **Am**
seguindo o bom caminho fazer bem, não fazer mal.

122. QUEM PROCURAR ESTA CASA (Marcha)

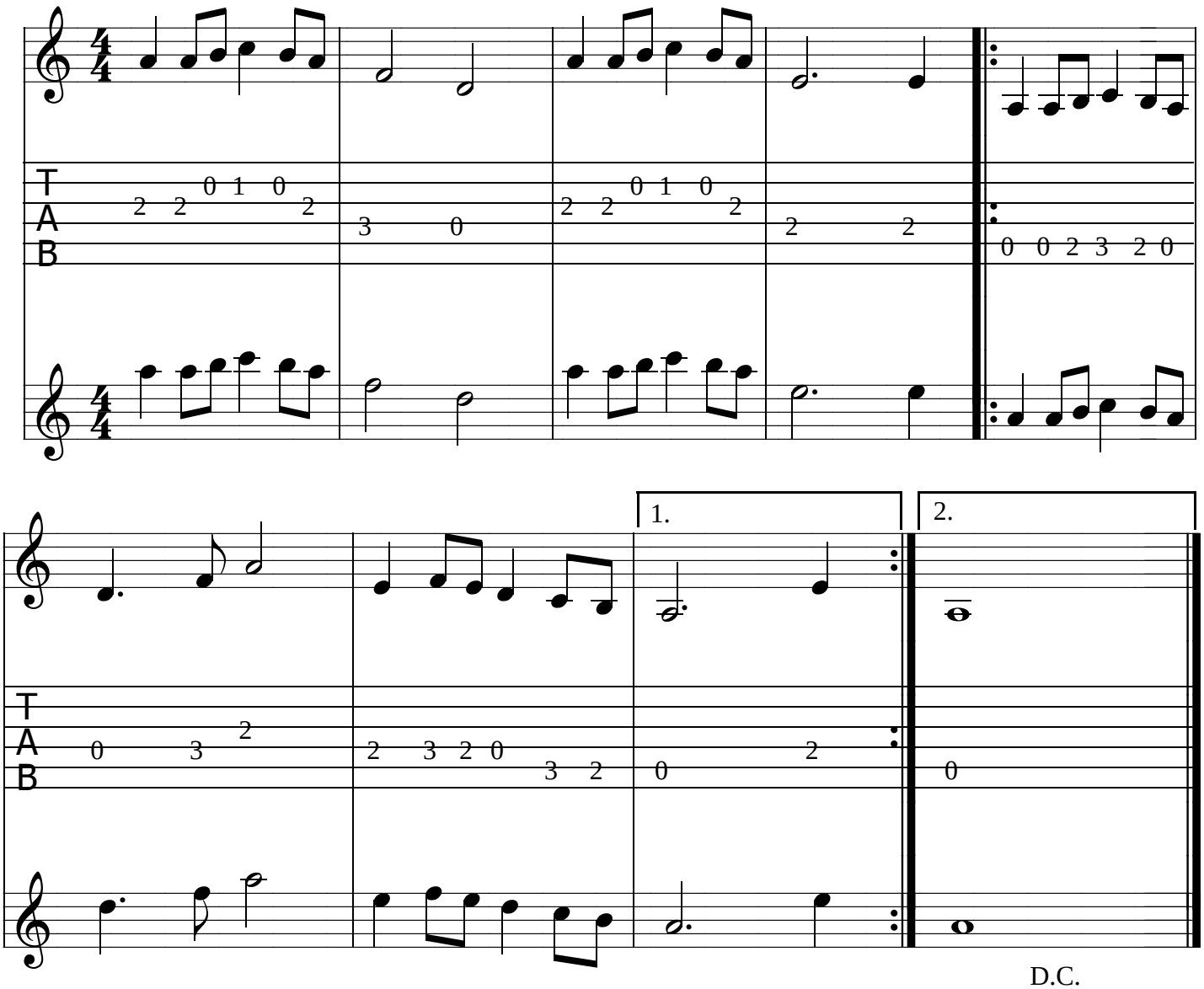

123. EU ANDEI NA CASA SANTA *(Valsa)*

Dm F Dm D7 Gm
Eu andei na Casa Santa, trouxe muitas coisas boas,
A Em A Em A Dm
tudo vivi neste mundo, parece uma coisa à-toa.

Dm F Dm D7 Gm
Pedi licença ao Divino para estas palavras eu narrar
A Em A Em A Dm
perante aos meus irmãos, para todos escutar.

Dm F Dm D7 Gm
Depois que todos escutarem é que vão reconhecer
A Em A Em A Dm
tudo vivi neste mundo, muito longe do poder.

Dm F Dm D7 Gm
Para estar junto ao poder da Virgem da Conceição,
A Em A Em A Dm
é ter fé e ter amor e dar valor aos seus irmãos.

123. EU ANDEI NA CASA SANTA (Valsa)

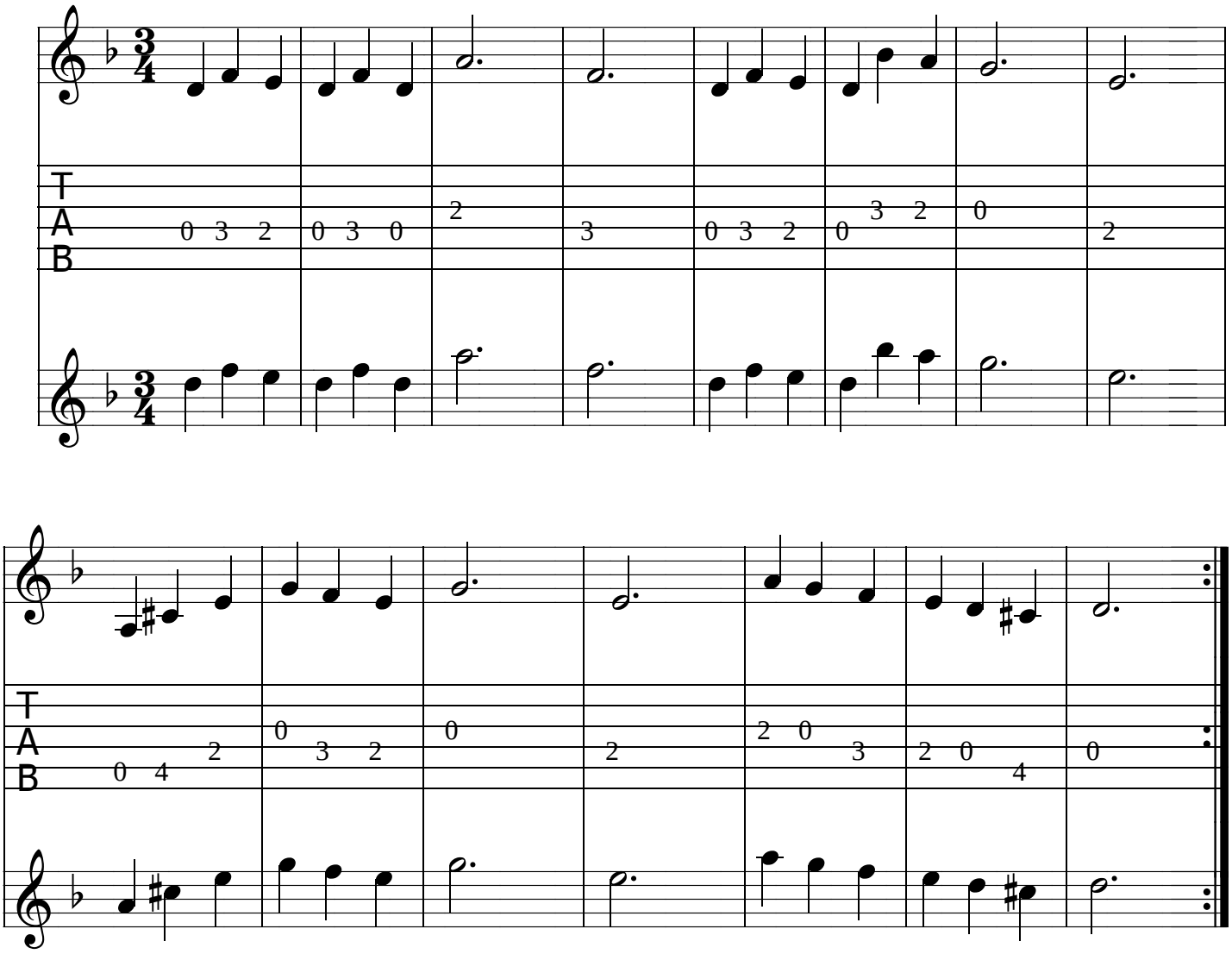

124. EU TOMO ESTA BEBIDA *(Marcha)*

Am E Am A7 Dm
Eu tomo esta bebida que tem poder inacreditável
Dm C E Am
ela mostra todos nós aqui dentro desta verdade.

Am E Am A7 Dm
Subi, subi, subi, subi foi com alegria,
Dm C E Am
quando eu cheguei nas alturas encontrei com a Virgem Maria.

Am E Am A7 Dm
Subi, subi, subi, subi foi com amor,
Dm C E Am
encontrei com o Pai Eterno e Jesus Cristo Redentor.

Am E Am A7 Dm
Subi, subi, subi, conforme os meus ensinos.
Dm C E Am
Viva o Pai Eterno e viva todo Ser Divino!

124. EU TOMO ESTA BEBIDA (Marcha)

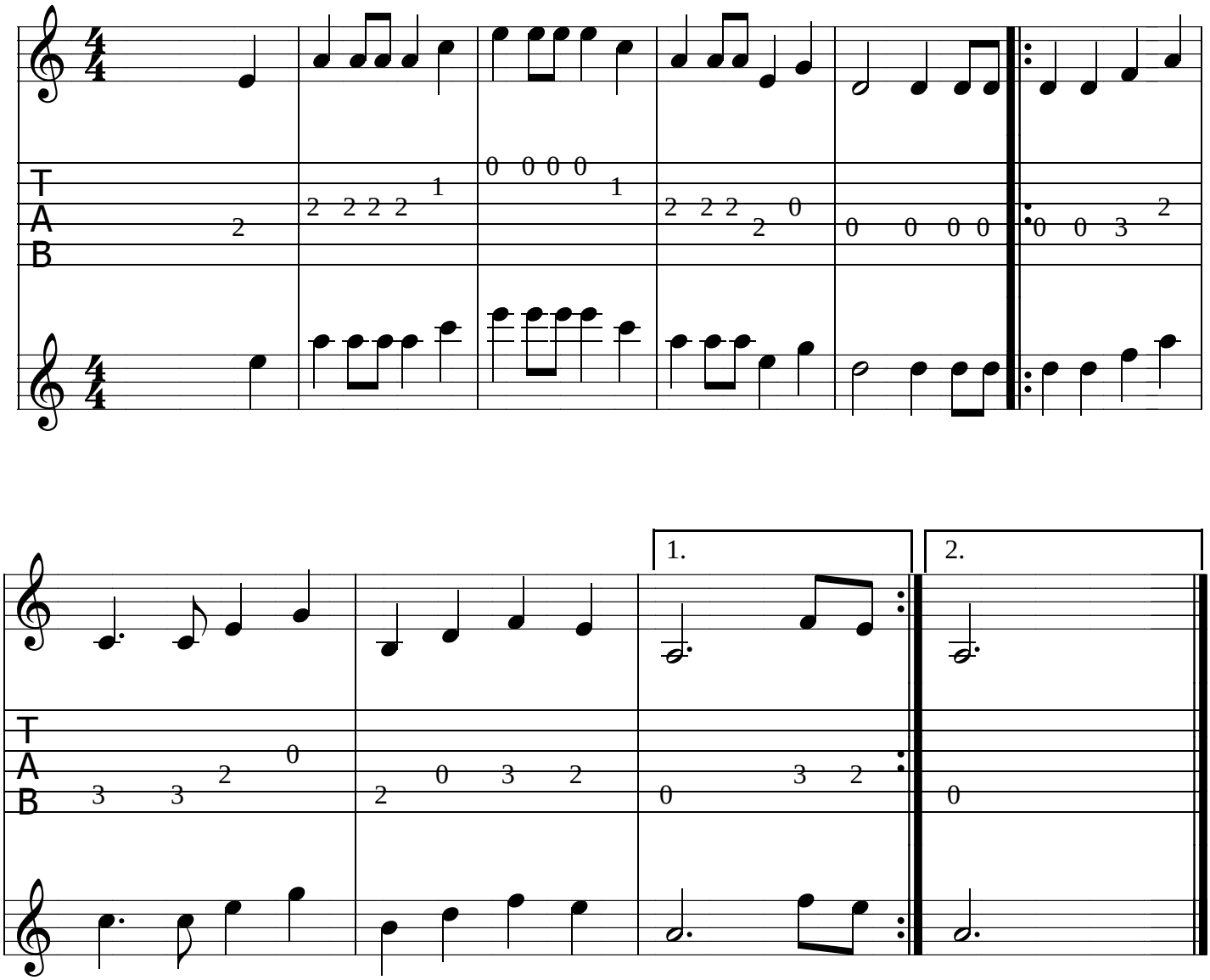

125. AQUI ESTOU DIZENDO *(Marcha)*

Am Dm G C E
Aqui estou dizendo, aqui estou cantando
Am Dm E7 Am
eu digo para todos, e os hinos estão ensinando.

Am Dm G C E
Aqueles que compreenderem, que quiser seguir comigo,
Am Dm E7 Am
tendo fé e tendo amor, não devem encarar perigo.

Am Dm G C E
Sigo os meus passos em frente com alegria e com amor,
Am Dm E7 Am
porque Deus é Soberano e nesta firmeza estou.

Am Dm G C E
A Virgem Mãe é Soberana, foi Ela quem me ensinou.
Am Dm E7 Am
Ela me mandou prá cá, para ser um professor.

Am Dm G C E
Vamos seguir, vamos seguir, vamos seguir, vamos embora,
Am Dm E7 Am
que nós somos filhos Eternos, filhos de Nossa Senhora.

125. AQUI ESTOU DIZENDO (Marcha)

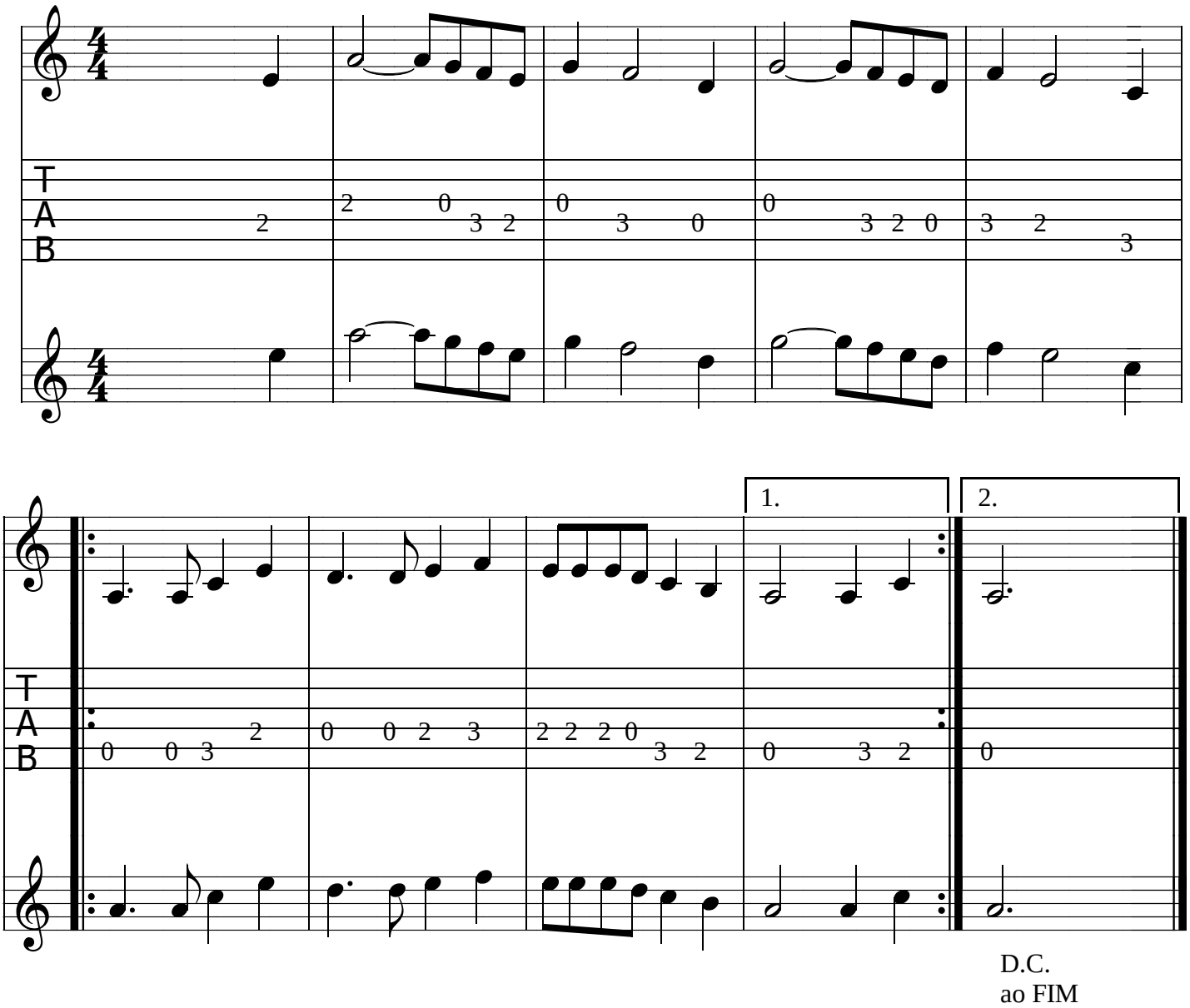

126. FLOR DAS ÁGUAS *(Marcha)*

Dm Gm A F
Flor das águas, da onde vem, para onde vai?
Dm Gm A Dm
Vou fazer minha limpeza, no coração está o meu Pai.

Dm A7 F Dm D7 Gm
A morada do meu Pai é no coração do mundo,
F A7 Dm
aonde existe todo amor e tem um segredo profundo.

Dm A7 F Dm D7 Gm
Este segredo profundo está em toda humanidade,
F A7 Dm
se todos se conhecerem aqui dentro da verdade.

Melodia do final do hino

Hino Instrumental

---

126. FLOR DAS ÁGUAS (Marcha)

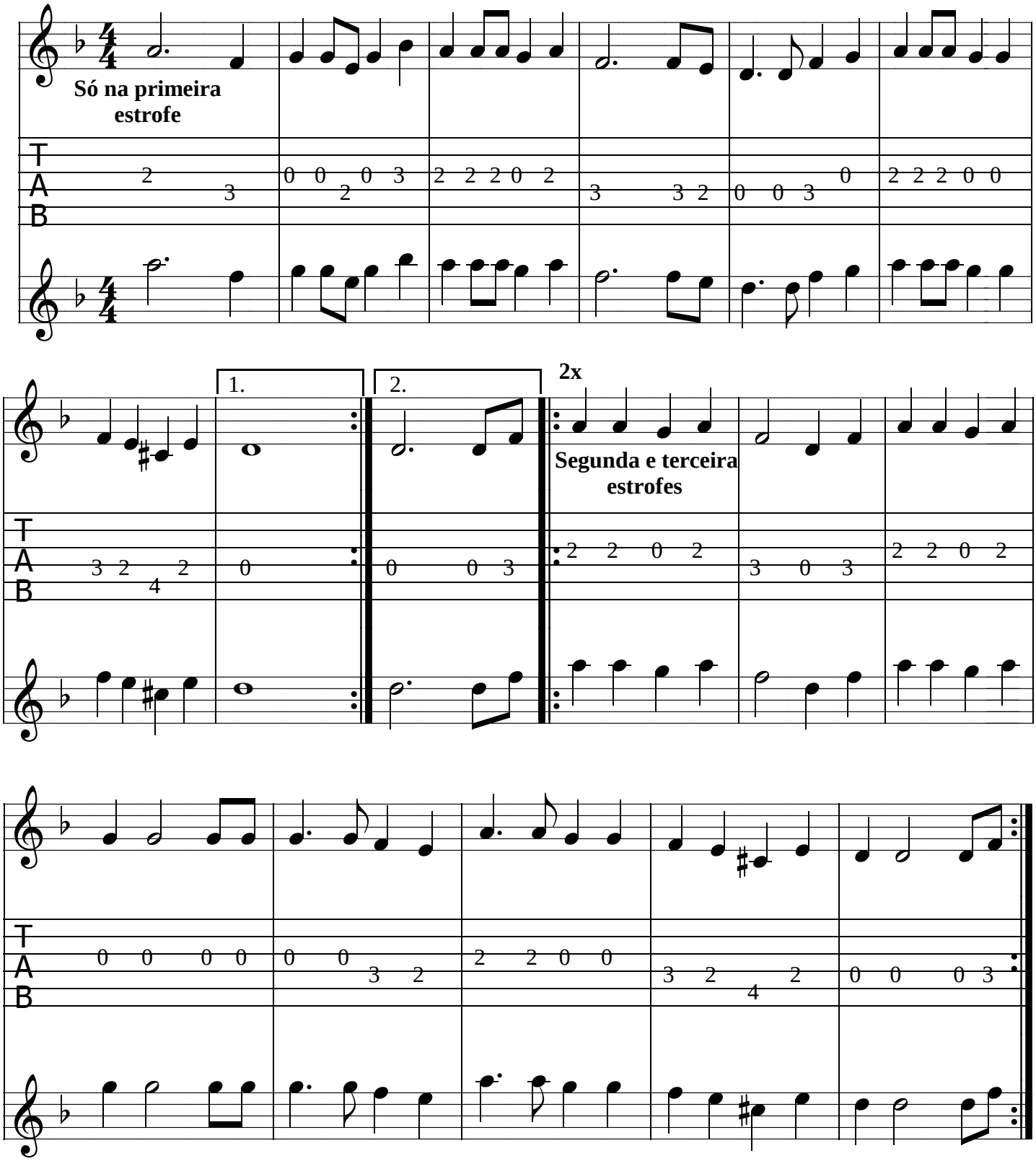

INSTRUMENTAL (Marcha)

Alto Santo - Ré menor .

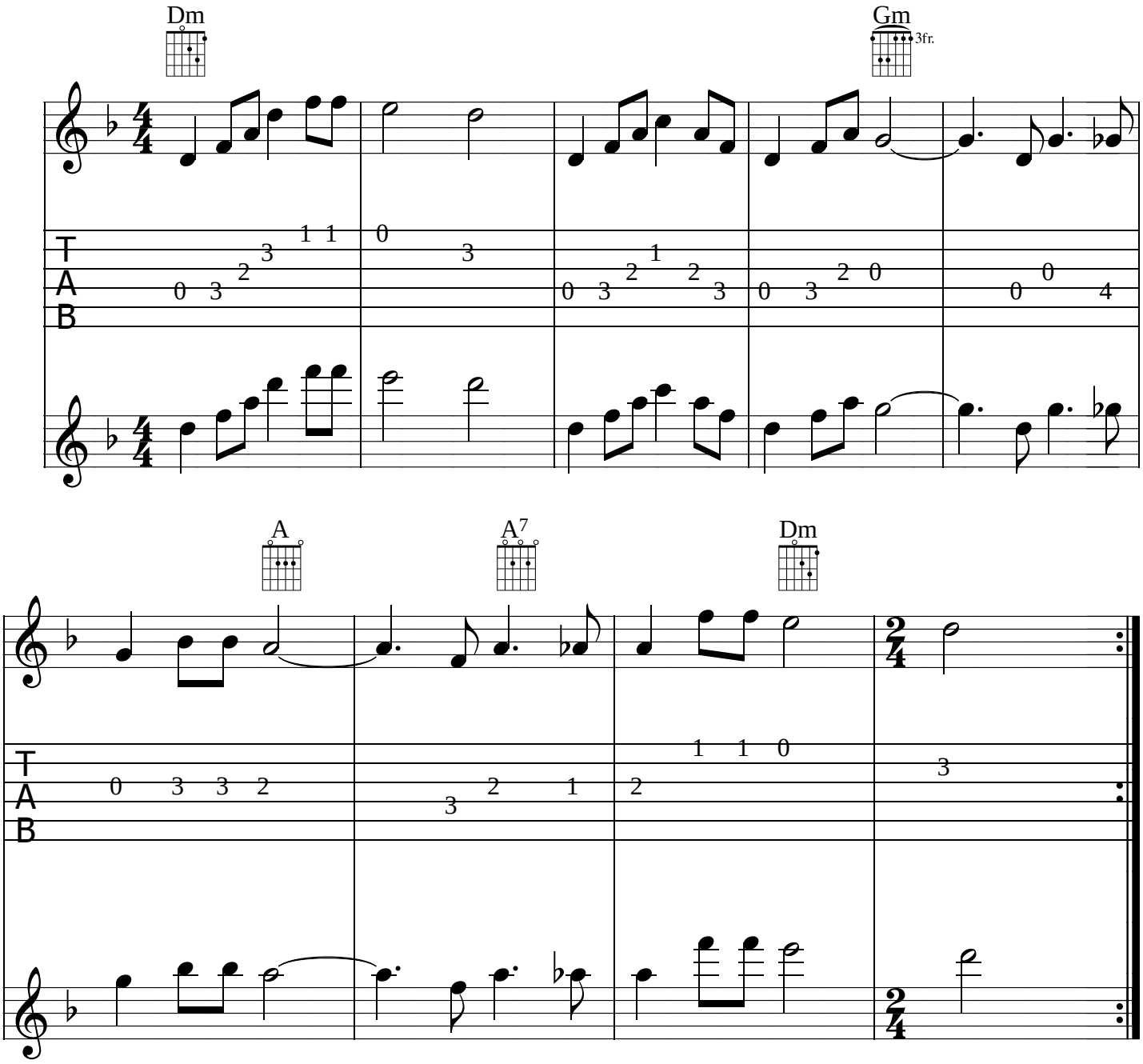

INSTRUMENTAL (Marcha)

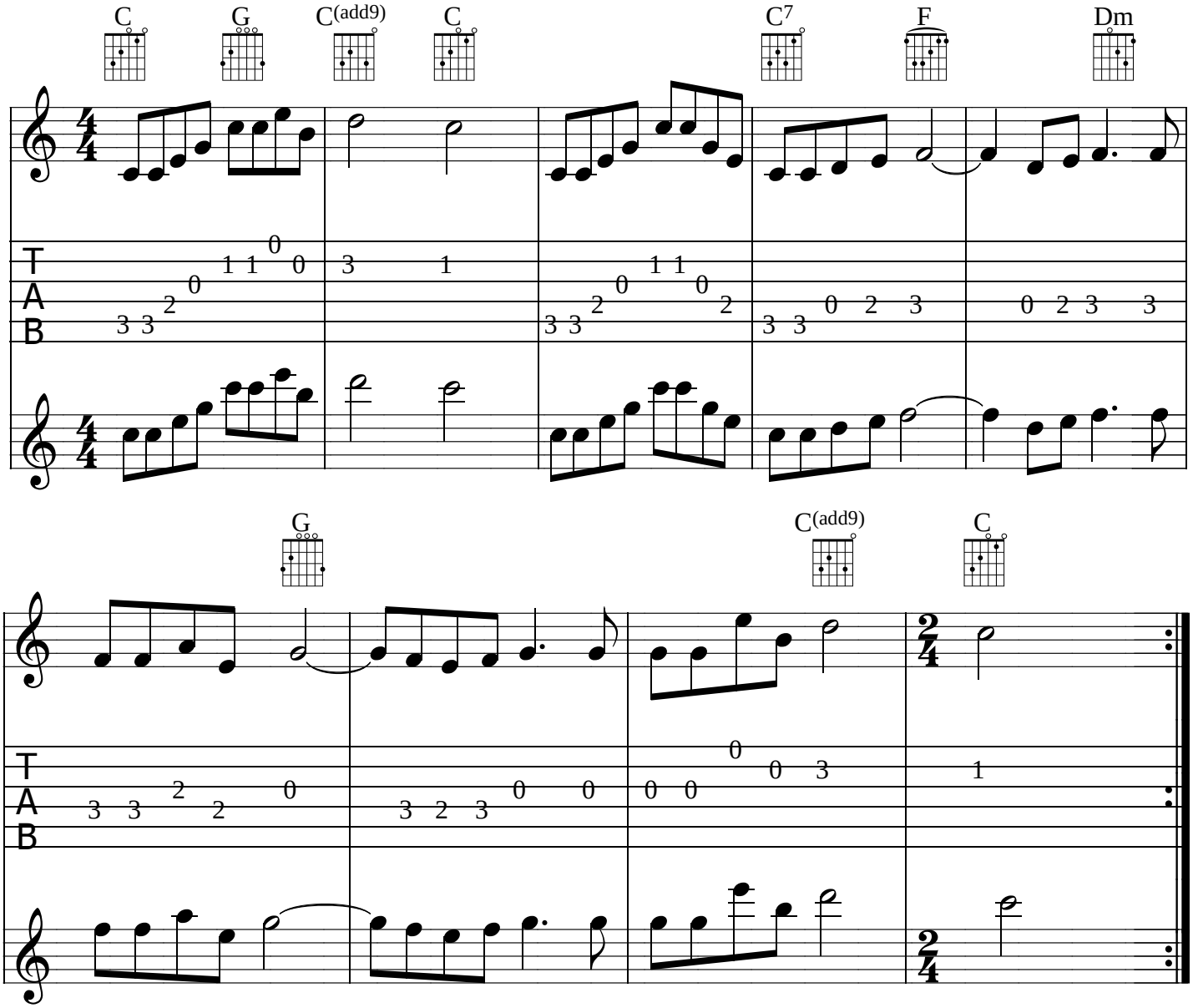

127. EU PEDI *(Marcha)*

A E A A7 D
Eu pedi, eu pedi, eu pedi, eu pedi, Mamãe me deu
D E A F#m E A
para mim me apresentar ao Divino Senhor Deus.

A E A A7 D
Meu Divino Senhor Deus é Pai de todo amor,
D E A F#m E A
perdoai os Vossos filhos neste mundo pecador.

A E A A7 D
Jesus Cristo Redentor, Senhor do meu coração,
D E A F#m E A
defendei os Vossos filhos neste mundo de ilusão.

↓

128. EU CHEGUEI NESTA CASA *(Marcha)*

A E A F#m E A
Eu cheguei nesta casa, eu entrei por esta porta.
E A F#m E A
Eu venho dar os agradecimentos a quem rogou por minha volta.

A E A F#m E A
Eu estou dentro desta casa, aqui no meio deste salão,
E A F#m E A
estou alegre e satisfeito junto aqui com os meus irmãos.

A E A F#m E A
Ia fazendo uma viagem, ia pensando em não voltar,
E A F#m E A
os pedidos foram tantos me mandaram eu voltar.

A E A F#m E A
Me mandaram eu voltar, eu estou firme, vou trabalhar.
E A F#m E A
Ensinar os meus irmãos, aqueles que me escutar.

127. EU PEDI (Marcha)

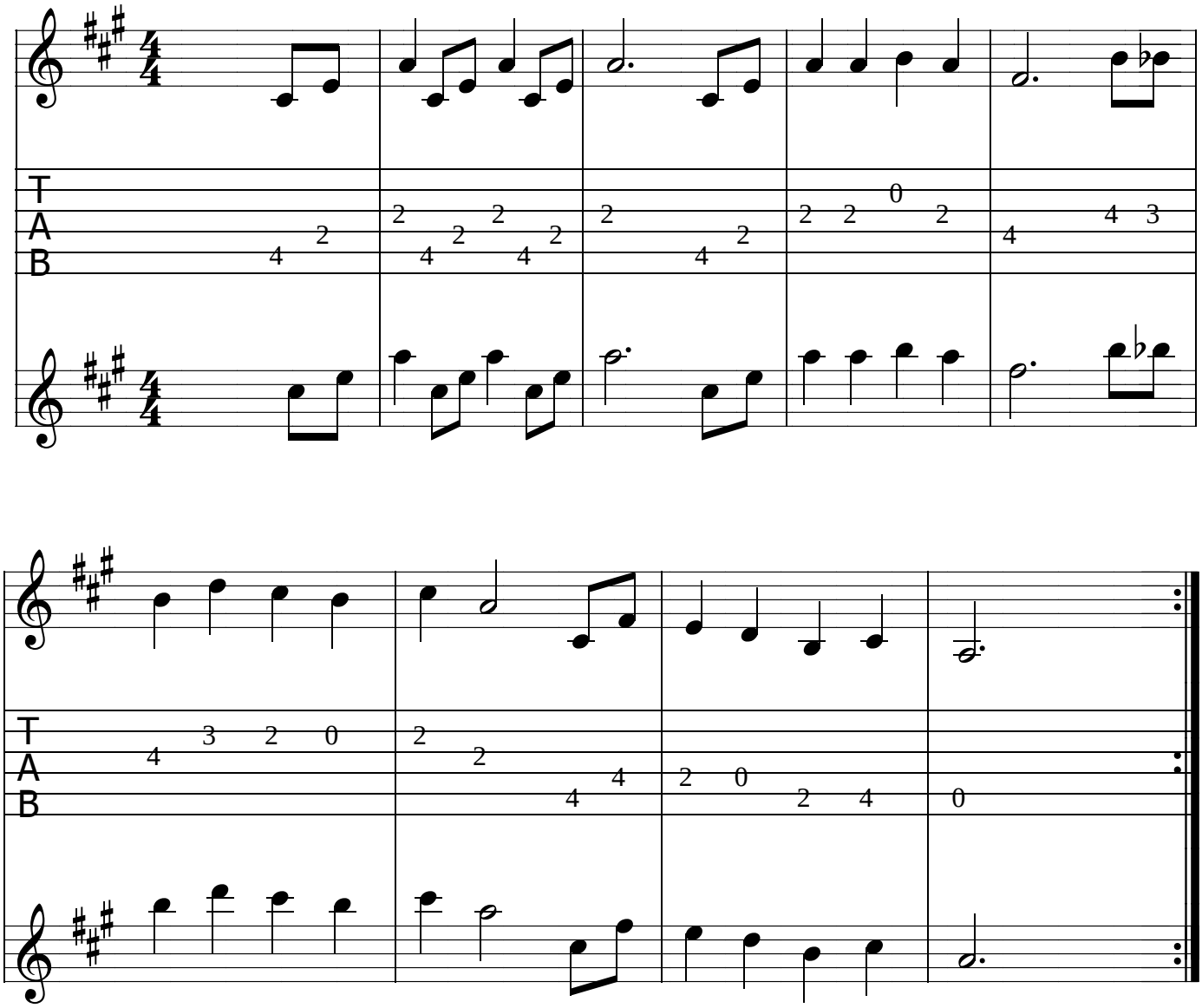

128. EU CHEGUEI NESTA CASA *(Marcha)*

A E A F#m E A
Eu cheguei nesta casa, eu entrei por esta porta.
E A F#m E A
Eu venho dar os agradecimentos a quem rogou por minha volta.

A E A F#m E A
Eu estou dentro desta casa, aqui no meio deste salão,
E A F#m E A
estou alegre e satisfeito junto aqui com os meus irmãos.

A E A F#m E A
Ia fazendo uma viagem, ia pensando em não voltar,
E A F#m E A
os pedidos foram tantos me mandaram eu voltar.

A E A F#m E A
Me mandaram eu voltar, eu estou firme, vou trabalhar.
E A F#m E A
Ensinar os meus irmãos, aqueles que me escutar.

128. EU CHEGUEI NESTA CASA (Marcha)

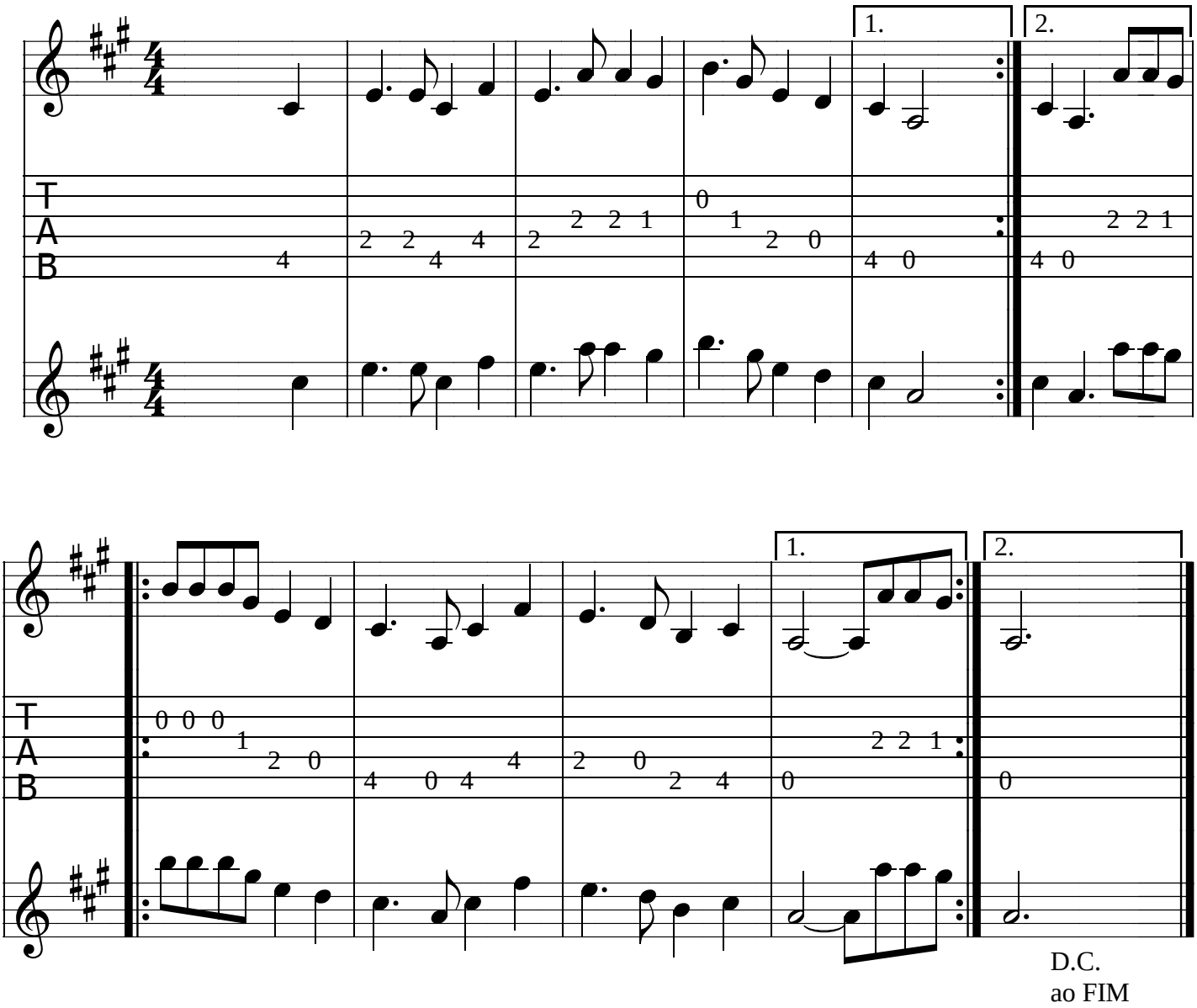

129. **PISEI NA TERRA FRIA** *(Marcha)* (Não se Baila – só as vozes – em pé)
(Obs: Este hino só é cantado nos Hinários de Reis, São João,
Nossa Senhora da Conceição, Natal e Passagem do Mestre.)

Bm F# Bm B7 Em
Pisei na terra fria, nela eu senti calor.
Bm F# Bm
Ela é quem me dá o pão, a minha Mãe, que nos criou.

Bm F# Bm B7 Em
À minha Mãe, que nos criou e me dá todos os ensinos,
Bm F# Bm
a matéria eu entrego a Ela e meu espírito ao Divino.

Bm F# Bm B7 Em
Do sangue das minhas veias eu fiz minha assinatura.
Bm F# Bm
Meu Espírito, eu entrego a Deus, e o meu corpo, à sepultura.

Bm F# Bm B7 Em
Meu corpo na sepultura, desprezado no relento.
Bm F# Bm
Alguém fala em meu nome, alguma vez em pensamento.

129. PISEI NA TERRA FRIA (Marcha)

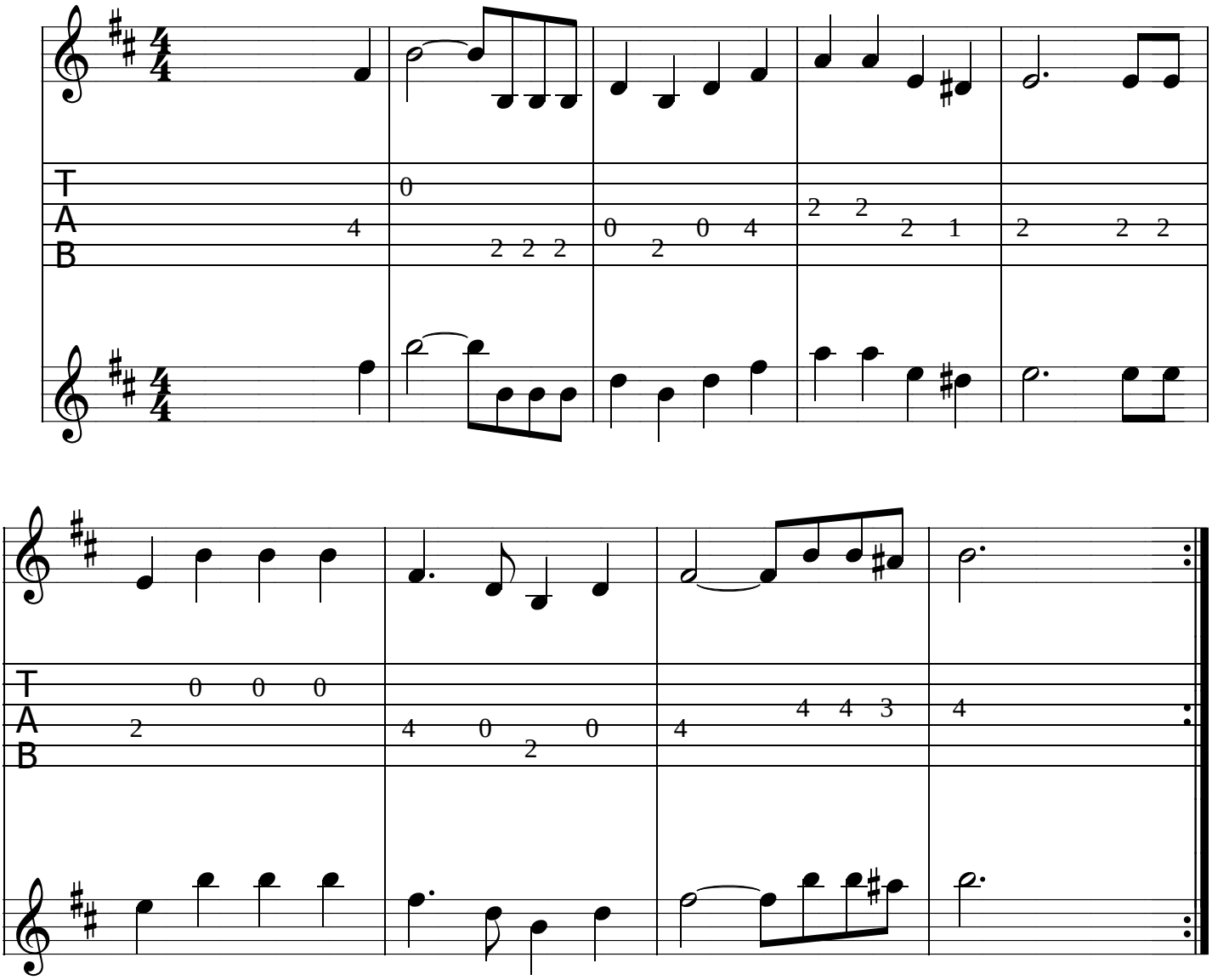

Diversões

Mestre Raimundo Irineu Serra

Hinário Cifrado e Partiturado pelo Padrinho Sergio Negri
Março de 2000

Fraternidade do Coração

DIVERSÕES DO MESTRE RAIMUNDO IRINEU SERRA (Hinos 1 ao 5)

1. PRÁ PILAR (Marcha)

Bm A F# Bm A F# Bm
Nessa estrada que eu venho, pra pilar venho da terra do cigano, pra pilar
A F# Bm A F# Bm
e a Rainha me mandou, pra pilar eu passar aqui cantando, pra pilar
F# Bm
4x[É pra pilar estou pilando estou pilando, pra pilar.

Passando por entre as flores, pra pilar vi um retrato ornado, pra pilar.
Me parece ser um Rei, pra pilar que estará ali encantado, pra pilar
4x[É pra pilar estou pilando estou pilando, pra pilar.

1. PRÁ PILAR (Marcha)

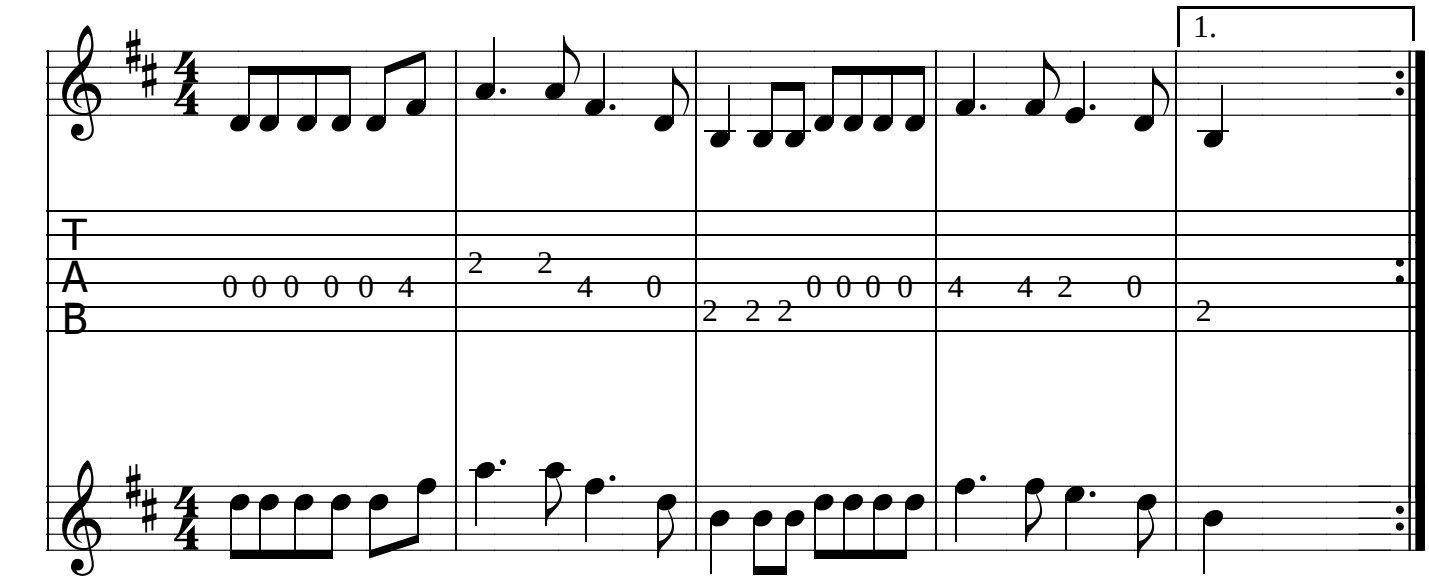

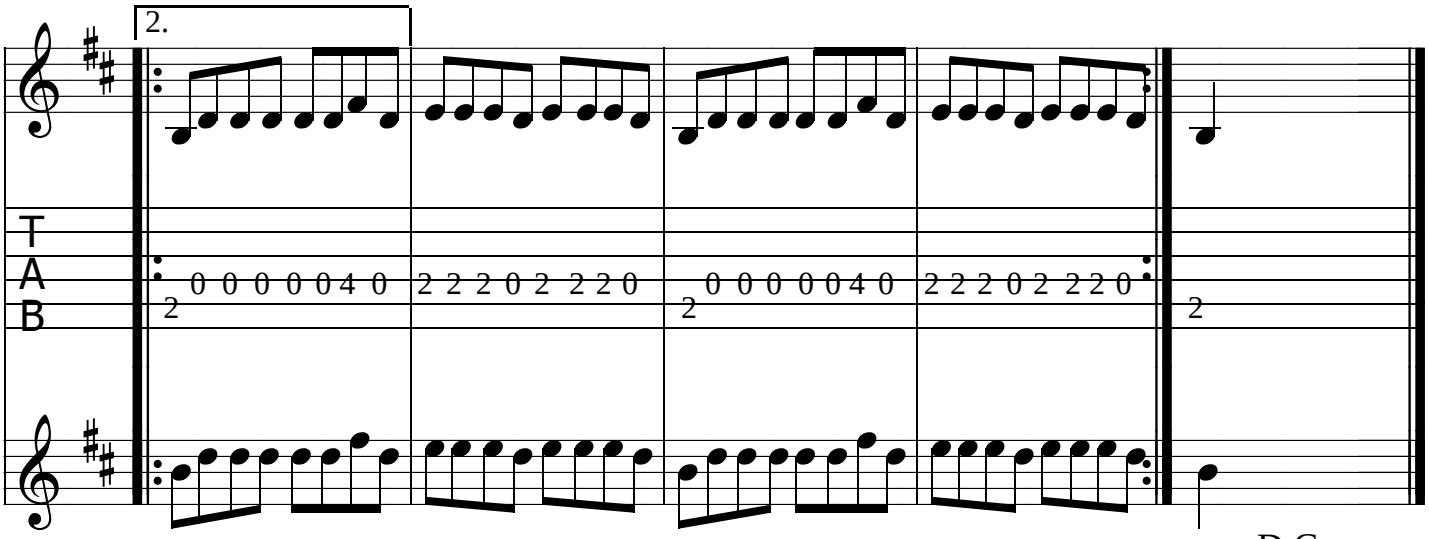

D.C.
ao FIM

2. CACHEADO (Marcha)

Dm A7 Dm A7 Dm
Cacheado venha cá, carracacarracacá.
Gm Dm A7 F
Carracacarracacá, carracacarracacá.
Gm Dm A7 Dm
Carracacarracacá, carracacarracacá.

3x

2. CACHEADO (Marcha)

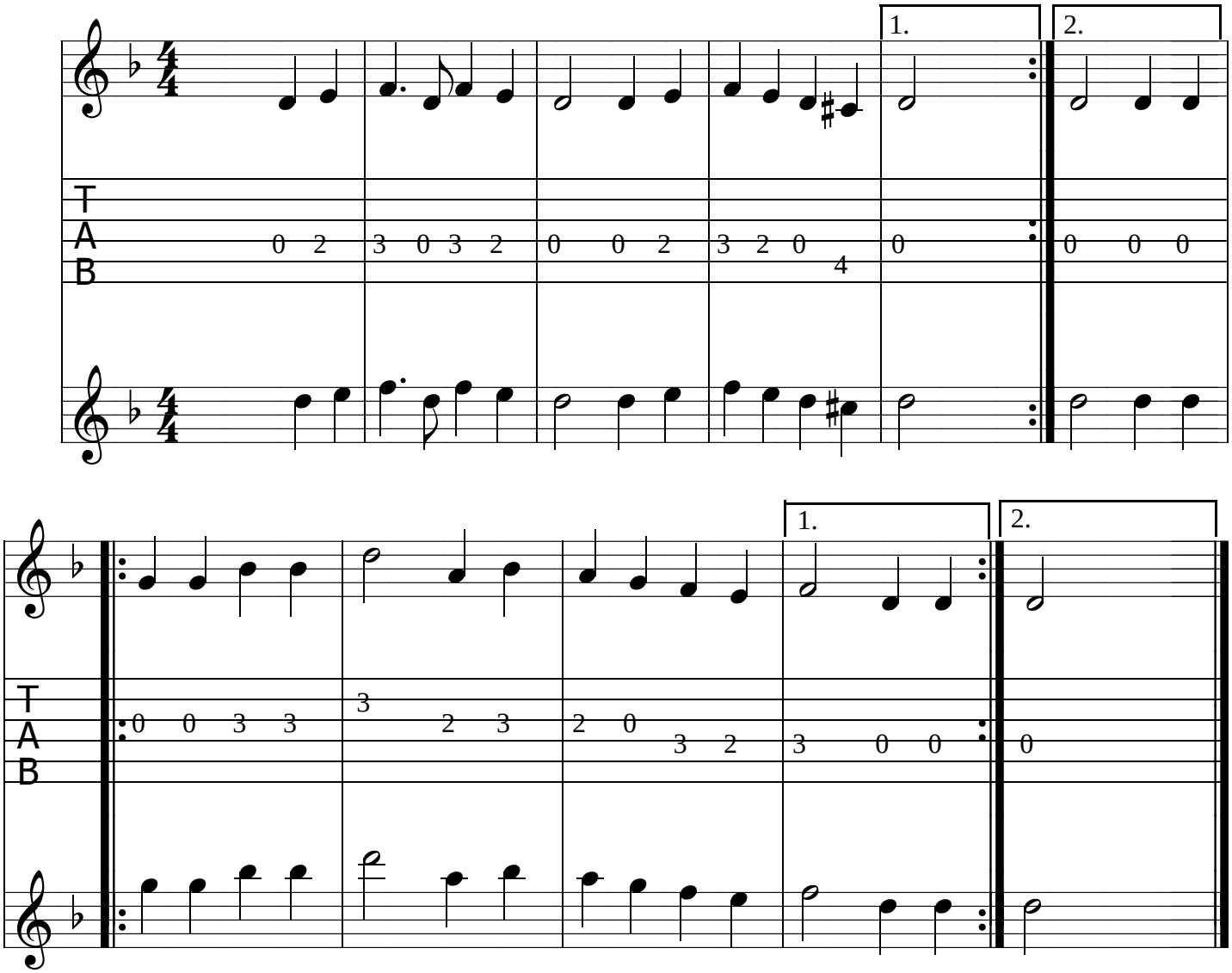

D.C.
ao FIM

3. CANTAR ME APERECEU (Marcha)

C G C G C
Cantar me apareceu e tu não me conheceu,
F C Am G C
feliz, feliz, feliz adeus.

Depois tornamos a se encontrar e começamos a conversar e eu não te disse quem era para ti me perguntar.

2x

3. CANTAR ME APARECEU (Marcha)

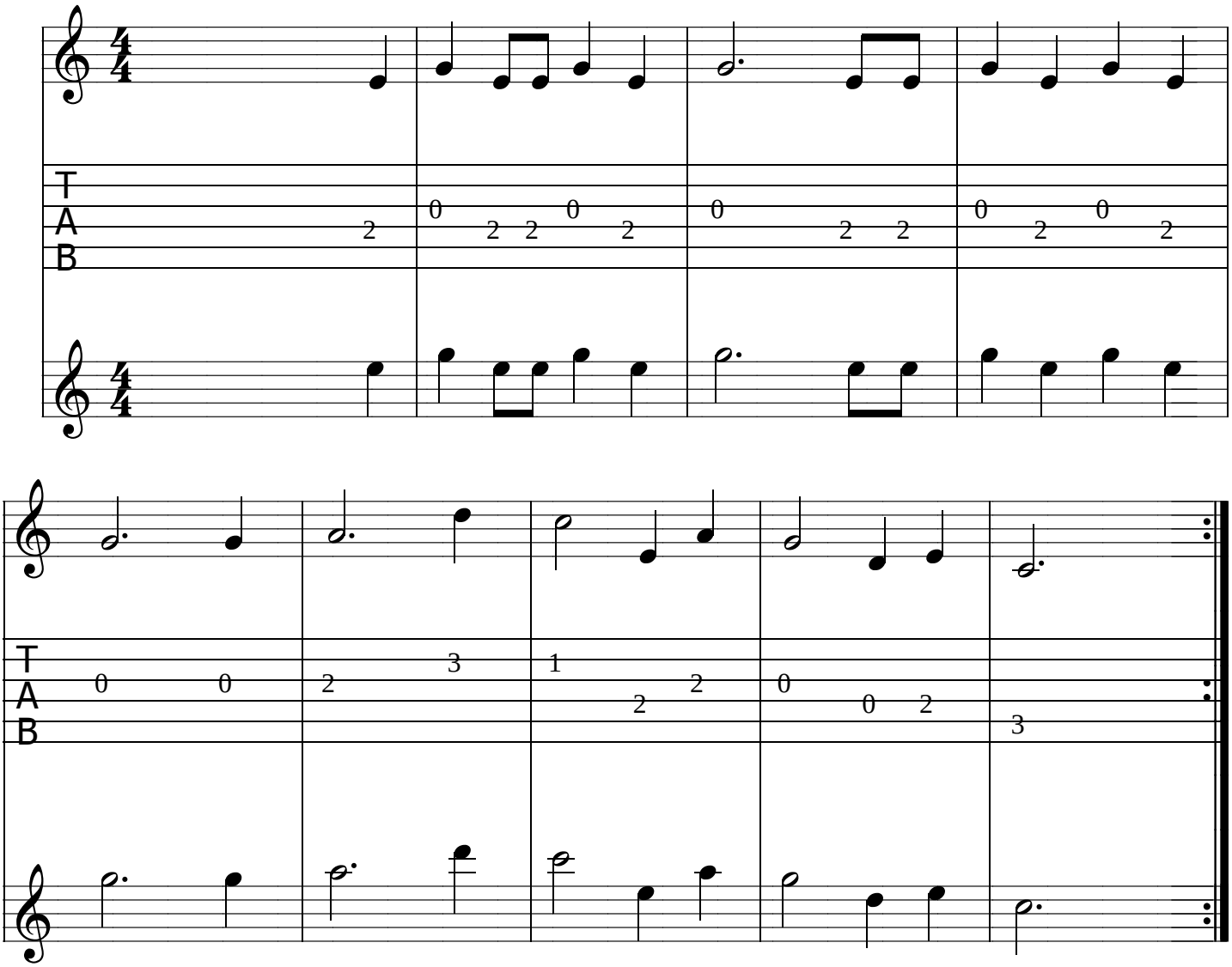

4. DEVO ACOCHAR O NÓ (Marcha)

A E A E F#m
Devo acochar o nó de quem quer se desatar.
E F#m B7 E
Viver eternamente só Deus pode separar.

Os pensamentos se conversam no coração tem amor.
Viver eternamente filhos e Deus criador.

A Rainha nos ensina e manda nós cantar.
Porque Ela é a Nossa Mãe e não quer ver nós separar.

4. DEVO ACOCHAR O NÓ (Marcha)

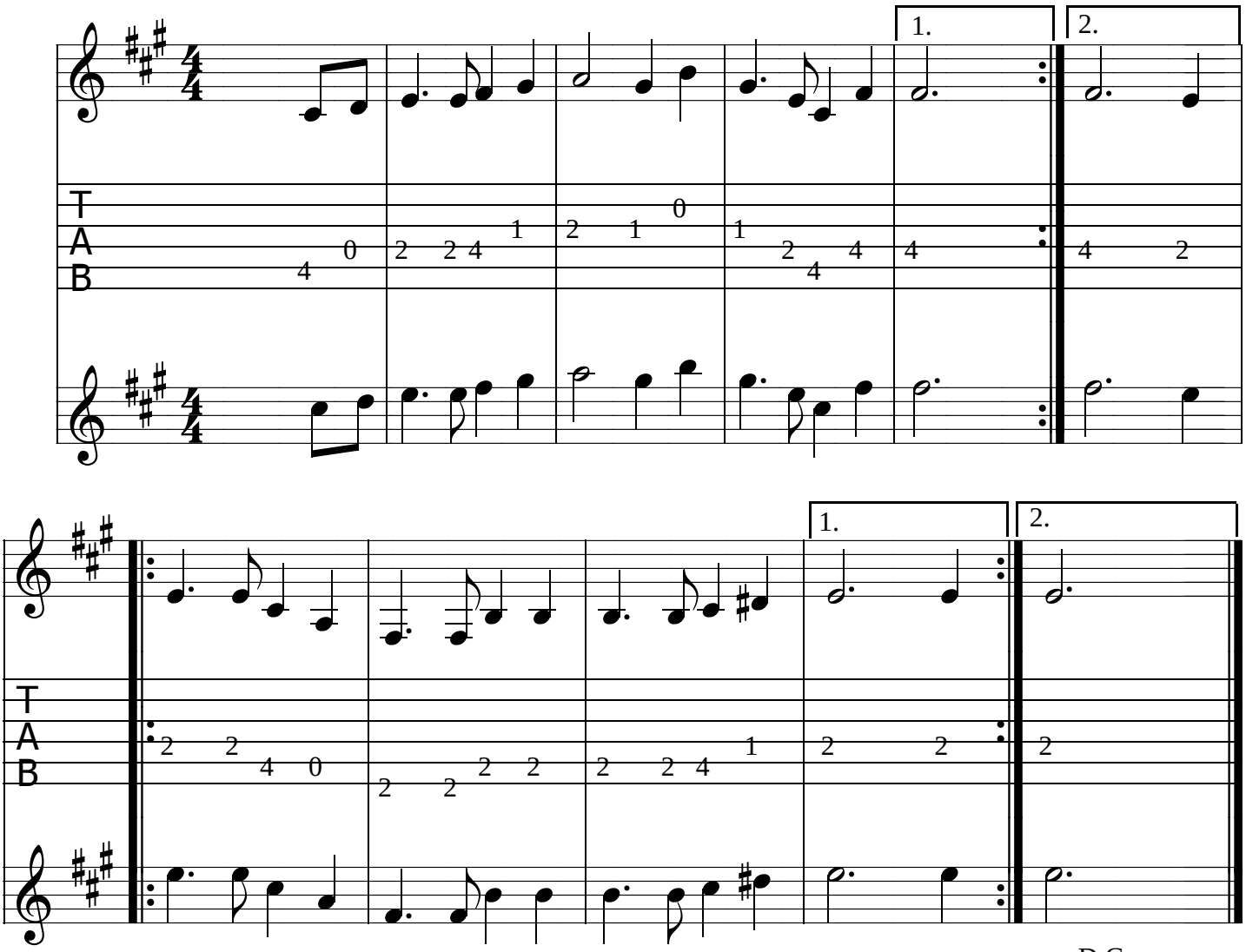

D.C.
ao FIM

5. **AURORA DA VIDA** (Valsa)

Am E Am C Am A7 Dm
Se eu soubesse eu não tinha nascido para hoje eu andar sofrendo,
E7 Am
a piedade me disse, que que tu andas fazendo.
G7 C G7 C
Sinos que tangem com mágoas doridas recordando o sonho da aurora da vida.
C7 F E7 Am
Mil aventuras, suave alegria em minha alma ao som da Ave Maria.

Me sentei recostei sobre as mãos, logo me pus a pensar,
abondonei meus direitos joguei nas ondas do mar.

Sinos que tangem com mágoas doridas recordando o sonho da aurora da vida.
Mil aventuras, suave alegria em minha alma ao som da Ave Maria.

Banhando-me em águas brancas por não ouvir o que disseram,
não foi falta de conselho que meus amigos me deram.

Sinos que tangem com mágoas doridas recordando o sonho da aurora da vida.
Mil aventuras, suave alegria em minha alma ao som da Ave Maria.

Meu Deus me perdai-me o que que eu vou fazer,
vivo cumprindo essa sina só deixo quando eu morrer.

Sinos que tangem com mágoas doridas recordando o sonho da aurora da vida.
Mil aventuras suave alegria em minha alma ao som da Ave Maria.

5. AURORA DA VIDA (Valsa)

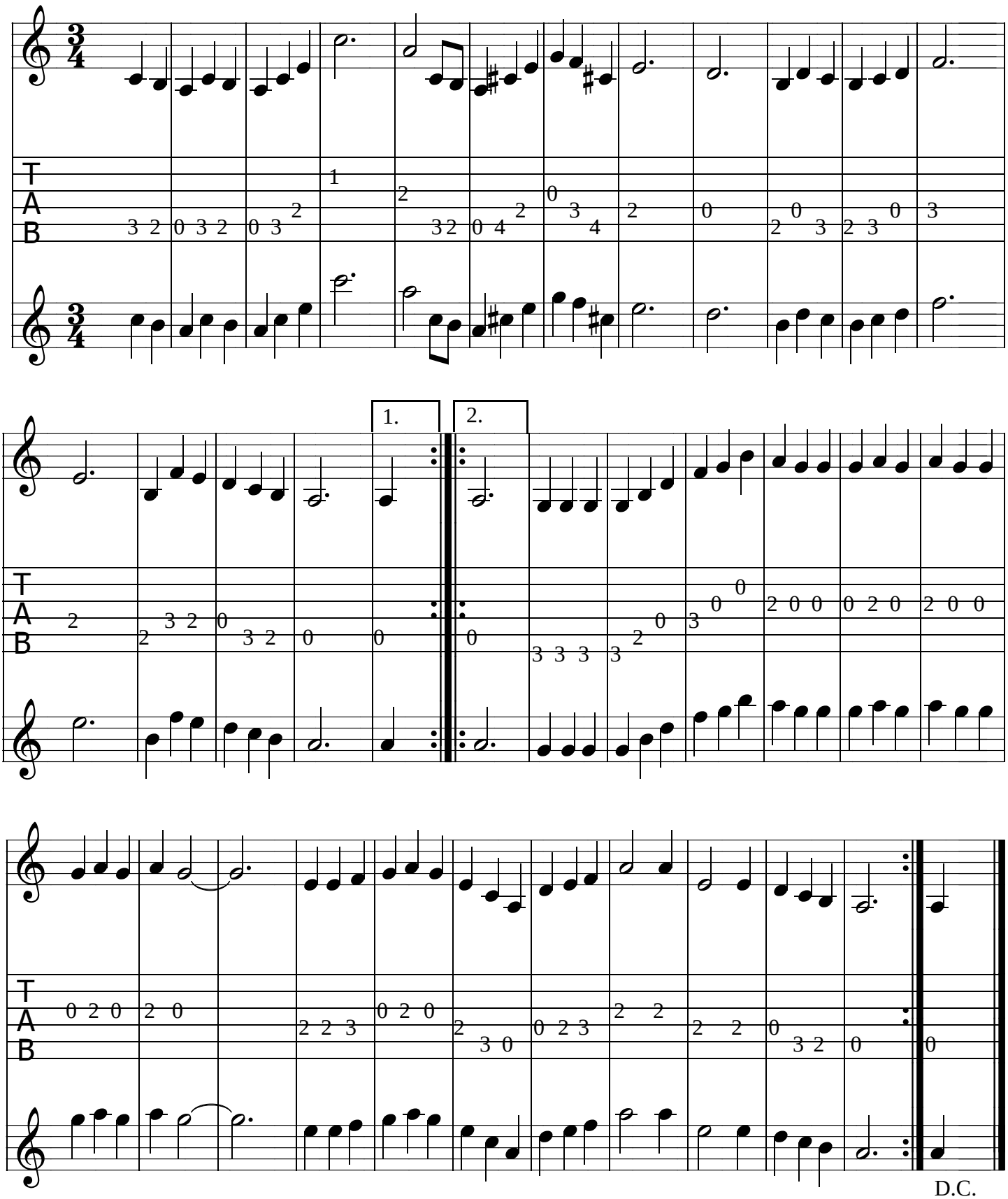

6. **BOM TRABALHADOR** (Marcha)

C **G** **C**
Quem quiser ser bem querido seja bom trabalhador.
G **C**
Para viver neste mundo é preciso ter amor.

F **C**
Trá lá lá lá trá lá lá lá lá lá lá
G **C**
Trá lá lá lá lá lá lá lá lá lá lá lá lá lá.

3x

6. BOM TRABALHADOR (Marcha)

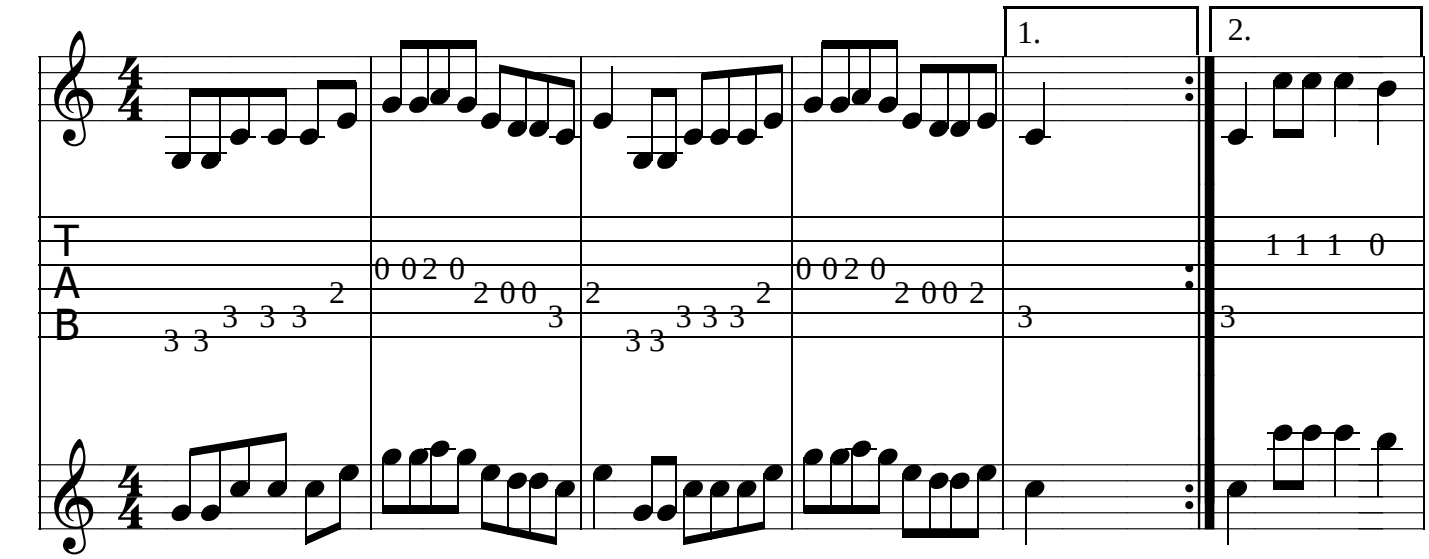

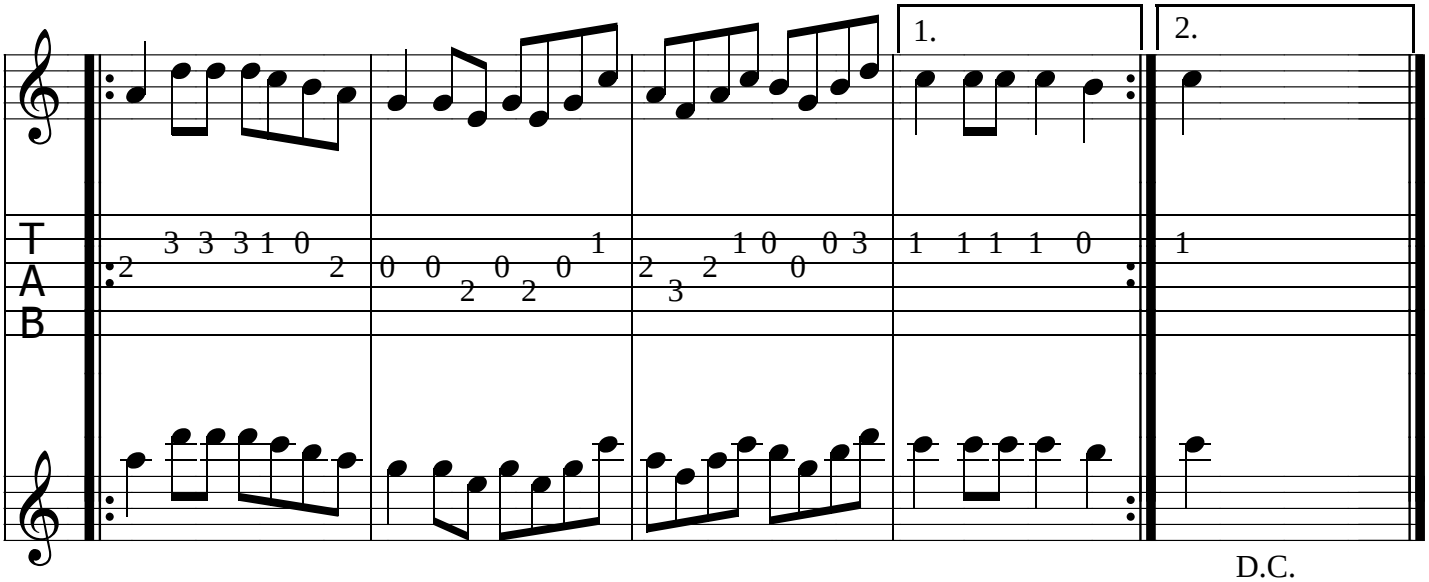

D.C.
ao FIM

7. A CASA É ESTA (Marcha)

Bm F# Bm F# Bm
A casa é esta, a casa é esta, esta é a casa da nossa festa.
Bm F# Bm F# Bm
Quem quiser ver venha pra cá, mas venha pronto para dançar.
Bm F# Bm F# Bm
Aqui se canta, aqui se dança mas é preciso se trabalhar.

2x

↓

8. CHEGUEI NO SALÃO (Marcha)

Bm F# Bm
Cheguei no salão do nosso Pai criador.
F# Bm
'Tava uma grande festa dando viva e louvor.

Casou Franscisco, casou João, casou Maria,
todos dentro do reinado da Sempre Virgem Maria.

Com tudo isso a festa continuou,
todos dentro do salão do nosso Pai criador.

Dançava Pai, dançava Mãe, dançava filho,
todos dentro do salão da Sempre Virgem Maria.

Com tudo isso a festa continuou
todos dentro do salão do nosso Pai criador.

7. A CASA É ESTA (Marcha)

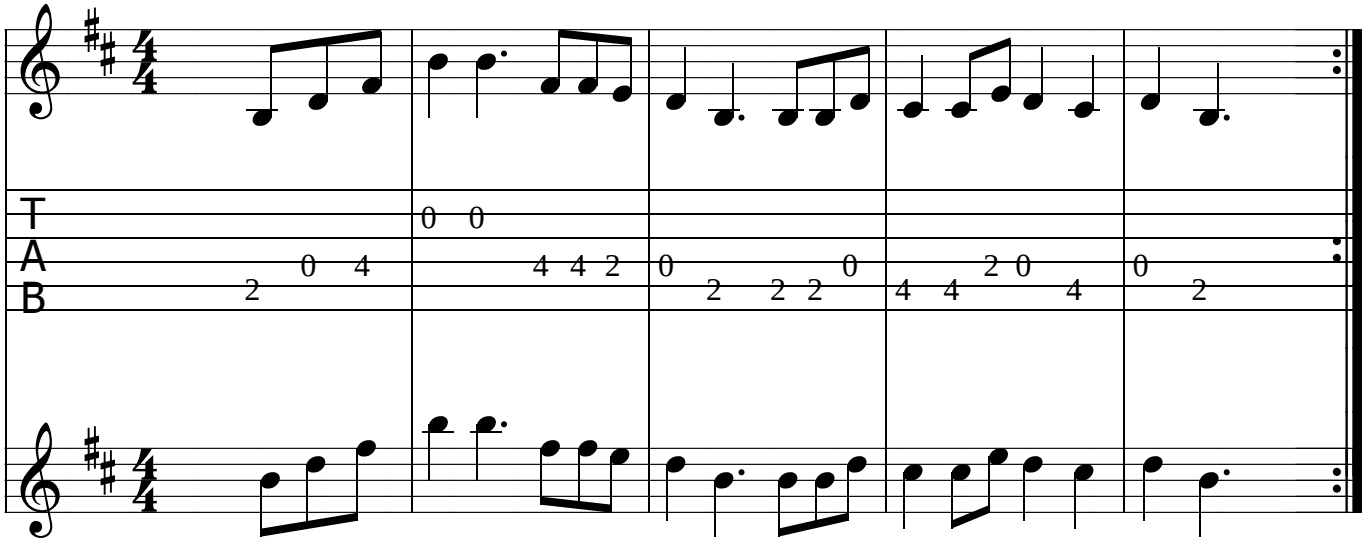

8. CHEGUEI NO SALÃO (Marcha)

Bm F# Bm
Cheguei no salão do nosso Pai criador.
F# Bm
‘Tava uma grande festa dando viva e louvor.

Casou Franscisco, casou João, casou Maria,
todos dentro do reinado da Sempre Virgem Maria.

Com tudo isso a festa continuou,
todos dentro do salão do nosso Pai criador.

Dançava Pai, dançava Mãe, dançava filho,
todos dentro do salão da Sempre Virgem Maria.

Com tudo isso a festa continuou
todos dentro do salão do nosso Pai criador.

8. CHEGUEI NO SALÃO (Marcha)

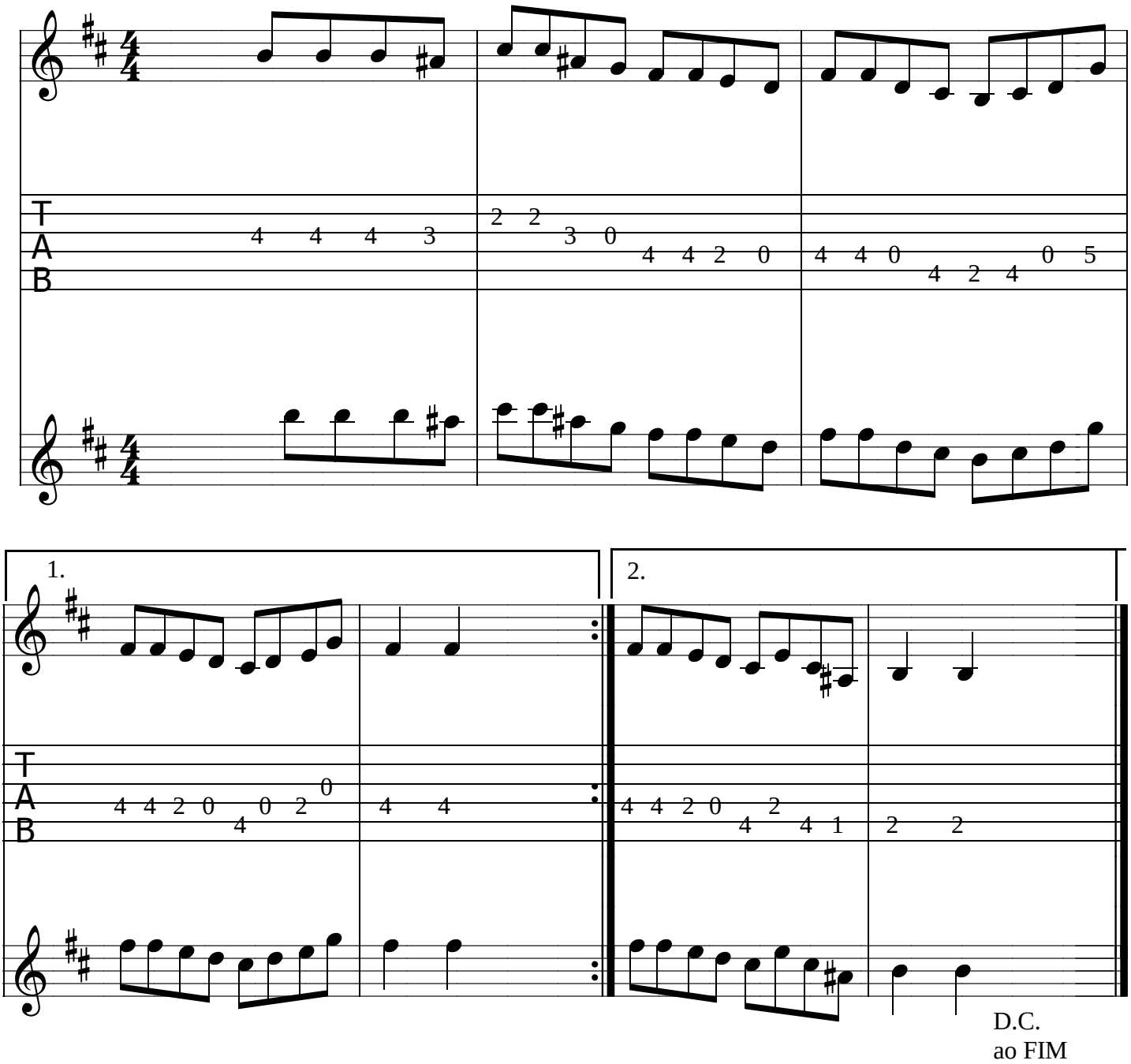

9. SÃO JOÃO (Marcha)

D B7 Em
Eu cheguei na fogueira São João se aproximou.
A7 D
Mandou eu pisar na brasa a brasa não me queimou.

D B7 Em
Peguei na sua mão sua mão me esquentou.
A7 D
Perguntei o que é isso é o fogo do amor

G A
Eu estou aqui, estou ali, estou acolá
G A7 D
são as festas juninas que vem para alegrar.
Em A
Estindo lê, lê; estindo lá, lá
G A7 D
são as festas juninas que vem para alegrar.

Botou a mão no meu ombro e depois me abraçou.
Estou muito satisfeito junto com os meus irmãos.

Eu estou aqui, estou ali, estou acolá
são as festas juninas que vem para alegrar.

Estindo lê, lê; estindo lá, lá
são as festas juninas que vem para alegrar.

2x

9. SÃO JOÃO (Marcha)

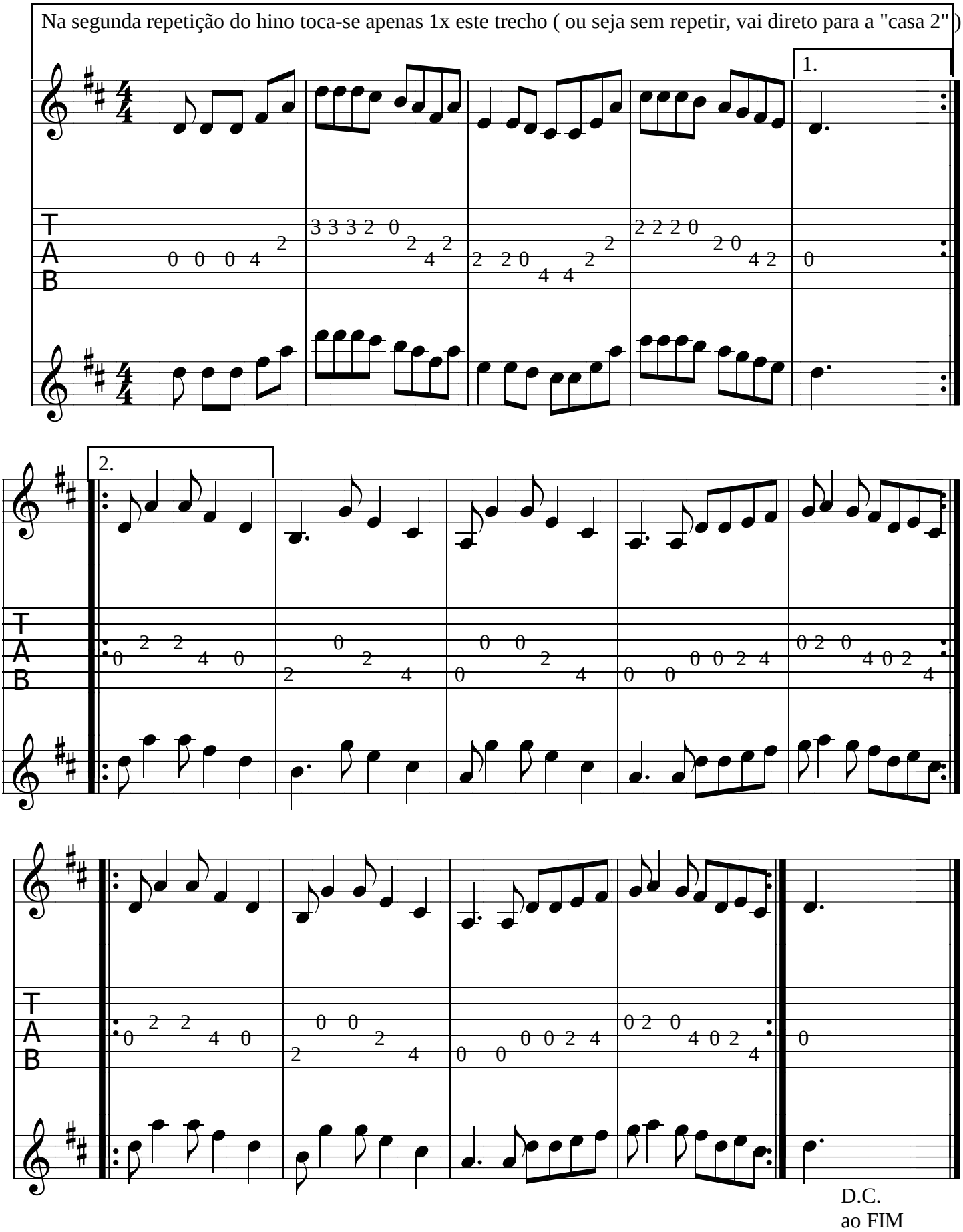

10. <u>ZIGUE-ZAGUE</u> (Marcha)

D A D A7 D
Num rio de águas verdes bem juntinho da floresta.
G F#m Bm A D
Eu entrei me divertindo tudo em uma hora certa.

Oh! Que coisa perfeitíssima um passo lá e outro cá.
No balanço eu balanceio o zigue-zague zagueá.

Aí eu saí dançando dentro daquela festinha.
Com todos cantarolando em louvor a Nossa Rainha.

Oh! Que coisa perfeitíssima um passo lá e outro cá.
No balanço eu balanceio o zigue-zague zagueá.

No balanço eu balanceio o zigue-zague zagueá. (Não repete)

10. ZIGUE-ZAGUE (Marcha)

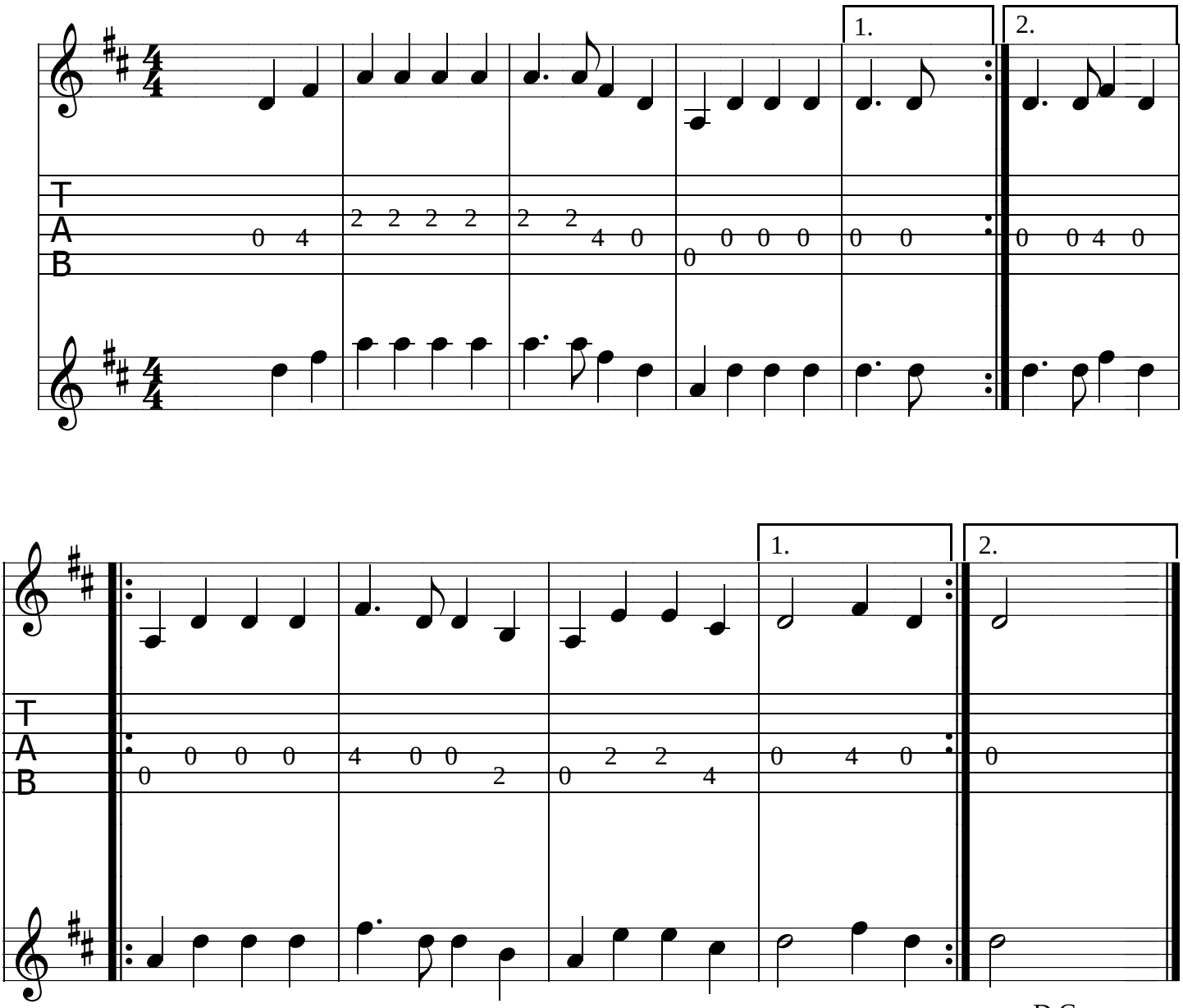

Santa Missa

Mestre Raimundo Irineu Serra

Hinário Cifrado e Partiturado pelo Padrinho Sergio Negri
Março de 2000

Fraternidade do Coração

1. OH! SENHOR AMADO

(Germano Guilherme)

Bm F# Bm B7 Em
Para os tempos que estavas no mundo mandaram te chamar.
Bm B7 Em D F#
Na casa da Mãe Santíssima para ti, para ti te apresentar.

Senhora Mãe Santíssima, eu vim me apresentar.
Atender Vosso Chamado que Vós me, que Vós me mandou chamar.

Te apresenta ao Vosso Pai, foi quem mandou te chamar.
Teu tempo completou que é para ti, que é para ti te apresentar.

Oh! Meu Senhor Amado eu vim me apresentar.
Atender Vosso chamado que Vós me, que Vós me mandou chamar.

Confessa os teus crimes do mundo de ilusão.
Que é para ver se eu posso, para ver se eu posso, para ver se eu posso dar o perdão.

Os tempos que eu estive no mundo, de Vós senhor nada me faltou.
Só eu tanto ofendi, tanto ofendi, tanto ofendi a Vós Senhor.

Os tempos que eu estive no mundo, com a proteção de Vós Senhor.
Só eu tanto ofendi, tanto ofendi, tanto ofendi a Vós Senhor.

Oh! Meu Senhor Amado Soberantíssimo Senhor.
Só eu tanto ofendi, tanto ofendi, tanto ofendi a Vós Senhor.
Bm B7 Em D Bm F# Bm
Só eu tanto ofendi, tanto ofendi e me perdoai Senhor.

1. OH! SENHOR AMADO

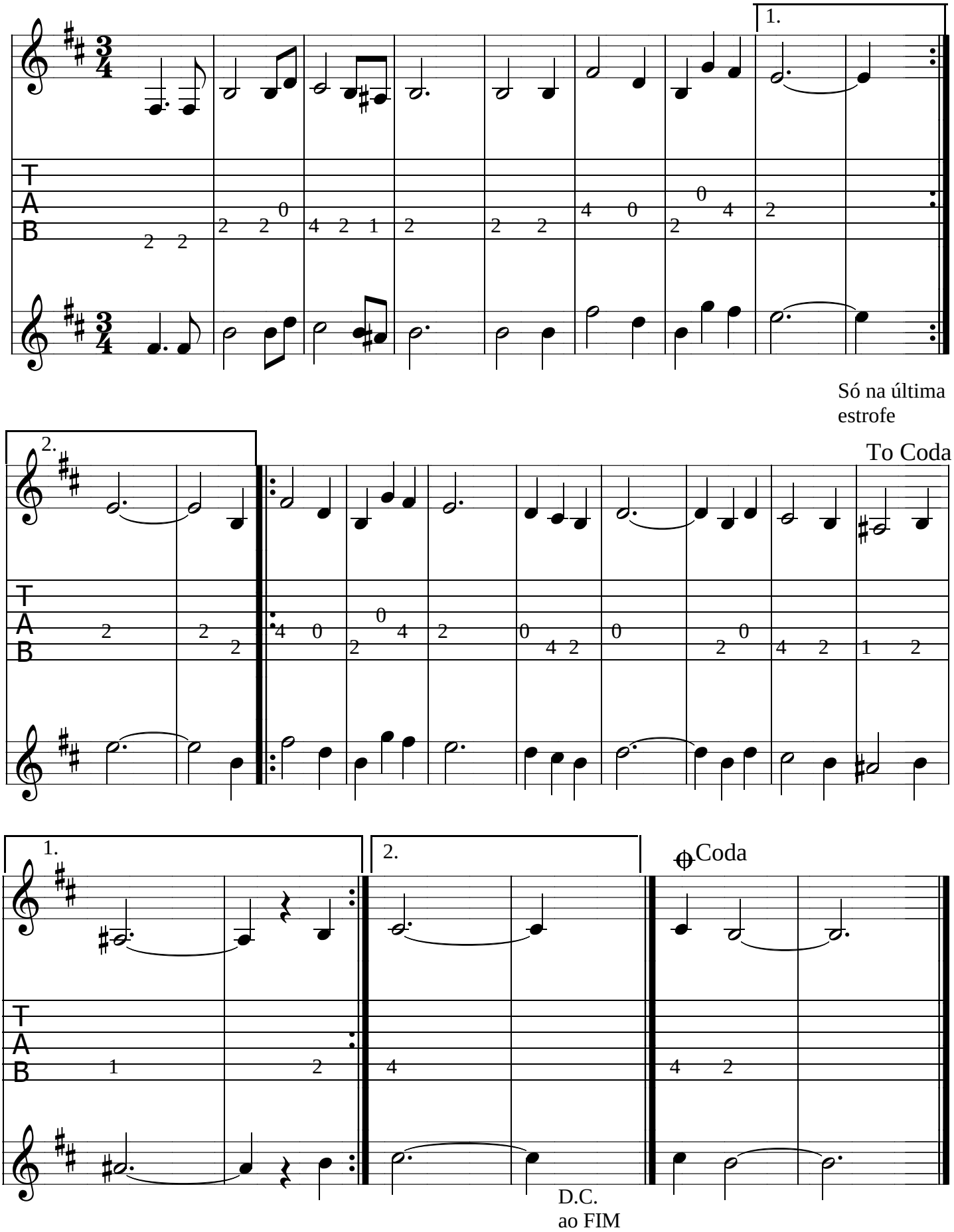

2. DOIS DE NOVEMBRO *(Não se baila)*

Gm D7 Gm Cm
A tua alma entrega a Deus e o teu corpo à terra fria.
F Gm D7 Gm
Jesus te acompanhe junto com a Virgem Maria.

Tu pedes aos teus amigos, pelo nome de Jesus,
que te rezem umas preces lá no pé da Santa Cruz.

Tantos anos que vivestes, agora vais te retirar.
Vai atender ao nosso Pai, foi quem mandou te chamar.

Aqui achou, aqui deixou, levas contigo o amor.
As portas do céu se abrem para quem for merecedor.

2. DOIS DE NOVEMBRO

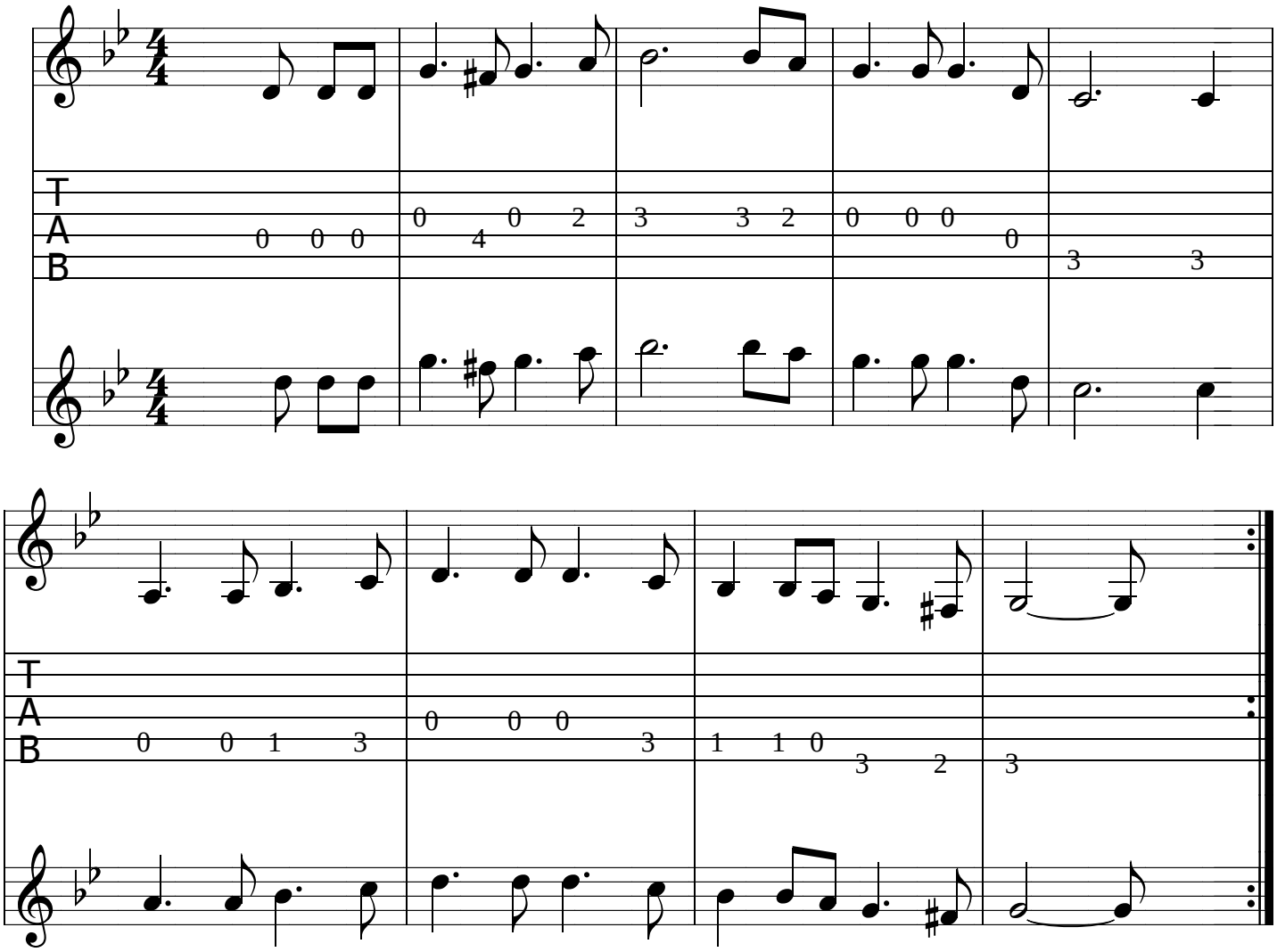

3. ROGATIVO DOS MORTOS (Não se baila)

E Bm F#m D A
São doze horas da noite, meu irmão se mudou.
D A F#m Bm E A
O sono da eternidade. Deus do céu quem te chamou.

Uma hora da madrugada, meu irmão se mudou.
O sono da eternidade. Deus do céu quem te chamou.

Duas horas da madrugada, meu irmão se mudou.
O sono da eternidade. Deus do céu quem te chamou.

São três horas da madrugada, meu irmão se mudou.
O sono da eternidade. Deus do céu quem te chamou.

Quatro horas da madrugada, meu irmão se mudou.
O sono da eternidade. Deus do céu quem te chamou.

Cinco horas da manhã, meu irmão se mudou.
O sono da eternidade. Deus do céu quem te chamou.

São seis horas da manhã, meu irmão se mudou.
O sono da eternidade. Deus do céu quem te chamou.

São sete horas do dia meu irmão se mudou.
O sono da eternidade. Deus do céu quem te chamou.

São oito horas do dia meu irmão se mudou.
O sono da eternidade. Deus do céu quem te chamou.

São nove horas do dia meu irmão se mudou.
O sono da eternidade. Deus do céu quem te chamou.

Tantos anos que vivestes no mundo da ilusão.
Eu rogo a Deus do céu que te dê o Santo perdão.

A Divina Estrela vem para ir te alumiar.
Eu rogo a Deus do céu que te bote em bom lugar.

A Virgem Senhora vem para ir te acompanhar.
Eu rogo a Virgem Mãe que te bote em um bom lugar.

3. ROGATIVO DOS MORTOS

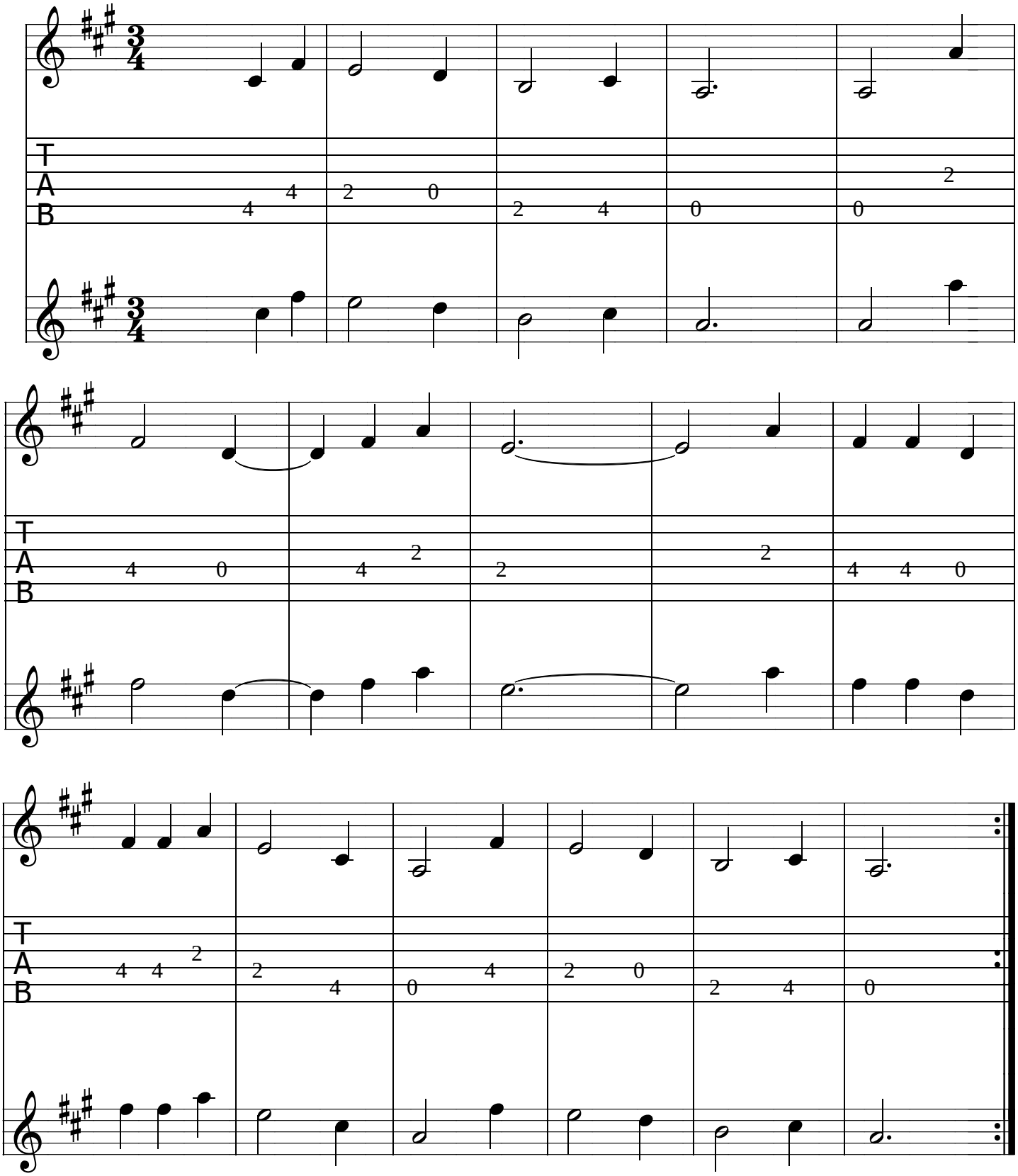

4. MÃE CELESTIAL *(Marcha)*

3x

C **G** **Am**
Eu peço e rogo , Oh!, Mãe Celestial,
E **Am** **Dm** **G**
que tudo enquanto eu tenho é Vós é quem me dá. Oh!, Mãe Celestial!

C **G** **Am**
Eu peço e rogo, ao Pai Celestial,
E **Am** **Dm** **G**
que tudo enquanto eu tenho é Vós é quem me dá. Oh!, Pai Celestial!

C **G** **Am**
Eu peço e rogo, Oh! Mãe Celestial,
E **Am** **Dm** **G**
que me dê a salvação e me bote em bom lugar Oh!, Mãe Celestial!

4. MÃE CELESTIAL

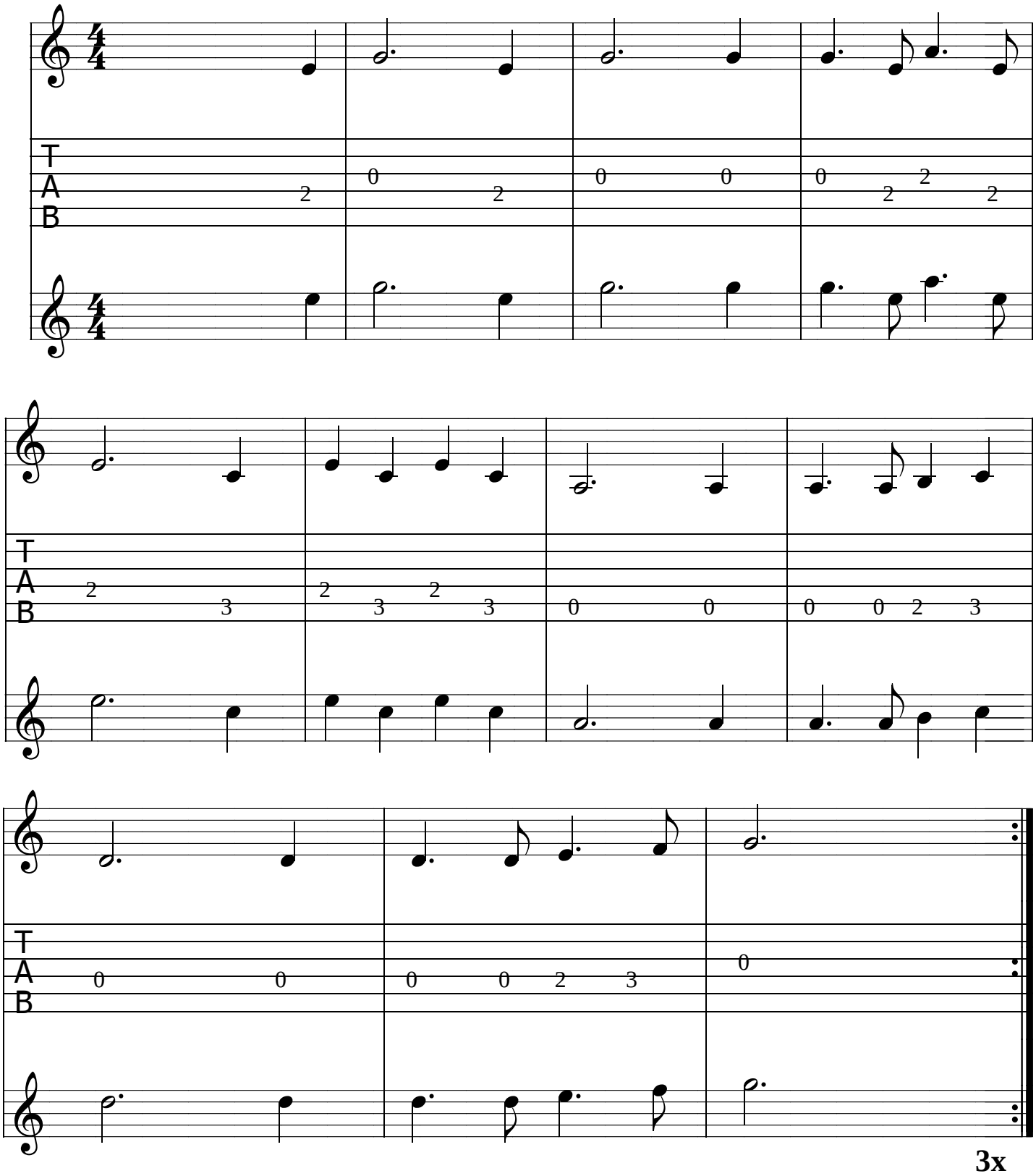

5. EQUIOR PAPAI ME CHAMA *(Marcha)*

F C F Dm Gm
Equior Papai me chama. Equior perante a Si.
F C F Dm Gm C7 F
Equior Papai me diz. Equior eu sou feliz.

F C F Dm Gm
Equior Mamãe me chama. Equior Mamãe me dá.
F C F Dm Gm C7 F
Equior Mamãe me ensina amar a quem eu devo amar.

F C F Dm Gm
Eu vivo neste mundo com prazer e alegria.
F C F Dm Gm C7 F
Viva Deus no céu e a sempre Virgem Maria!

F C F Dm Gm
Jesus Cristo é o nosso Pai, de grande consolação.
F C F Dm Gm C7 F
Ajudai-me neste mundo e no outro a salvação.

5. EQUIOR PAPAI ME CHAMA

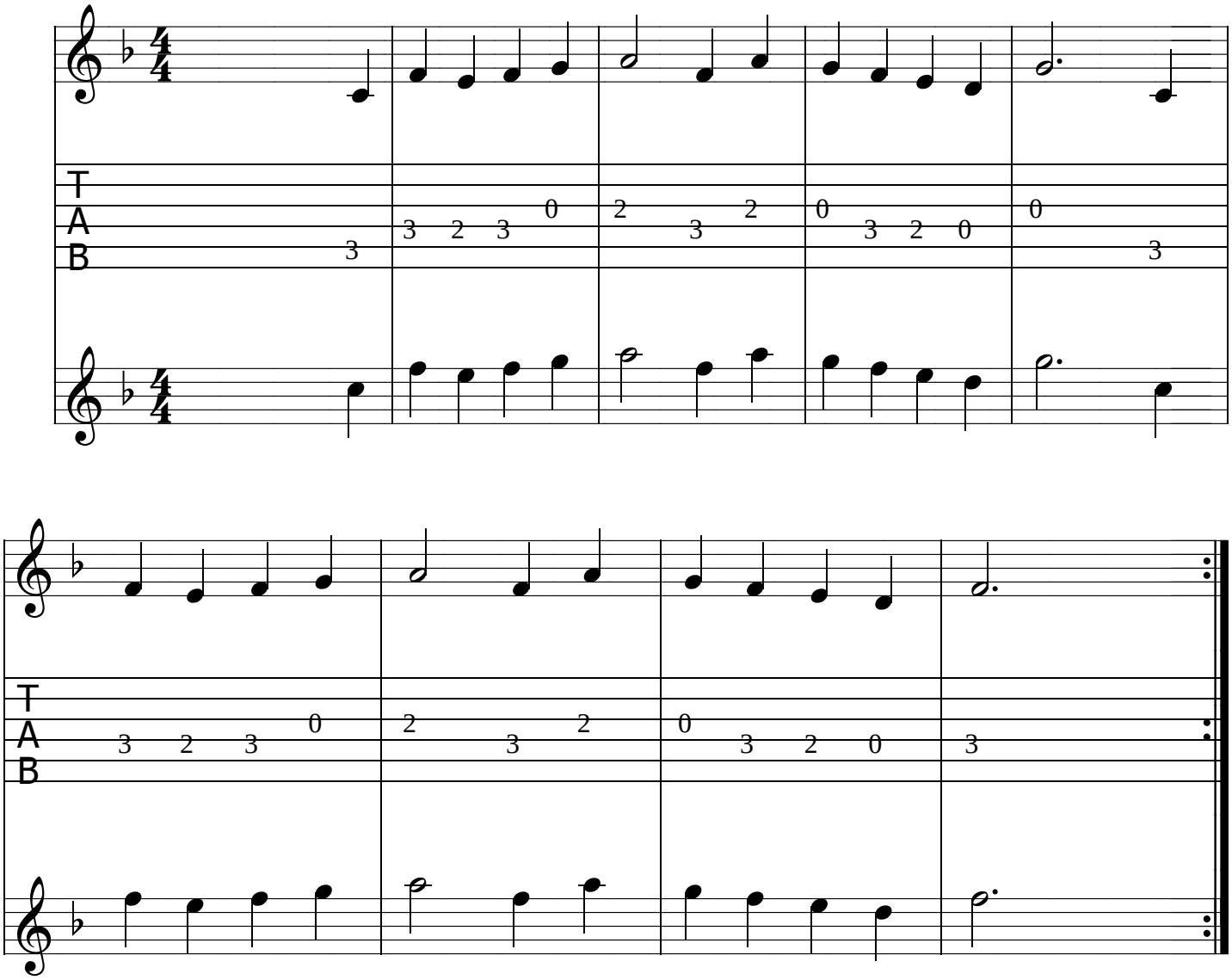

6. TODO MUNDO QUER SER FILHO *(Marcha)*

Am E Am A7 Dm
Todo mundo quer ser filho de Deus da Criação,
Am C E Am
porque que tu te esqueces de rezar para o teu irmão?

E Am A7 Dm
Meu irmão que se mudou, saiu com alegria,
Am C E Am
eu rogo a Deus por ele e à Sempre Virgem Maria.

E Am A7 Dm
Jesus Cristo Redentor, eu peço o meu perdão,
Am C E Am
que nunca mais hei de esquecer de rezar para o meu irmão.

E Am A7 Dm
Meu irmão, que já saiu do mundo do pecado,
Am C E Am
eu rogo a Deus do céu que ele seja perdoado.

6. TODO MUNDO QUER SER FILHO

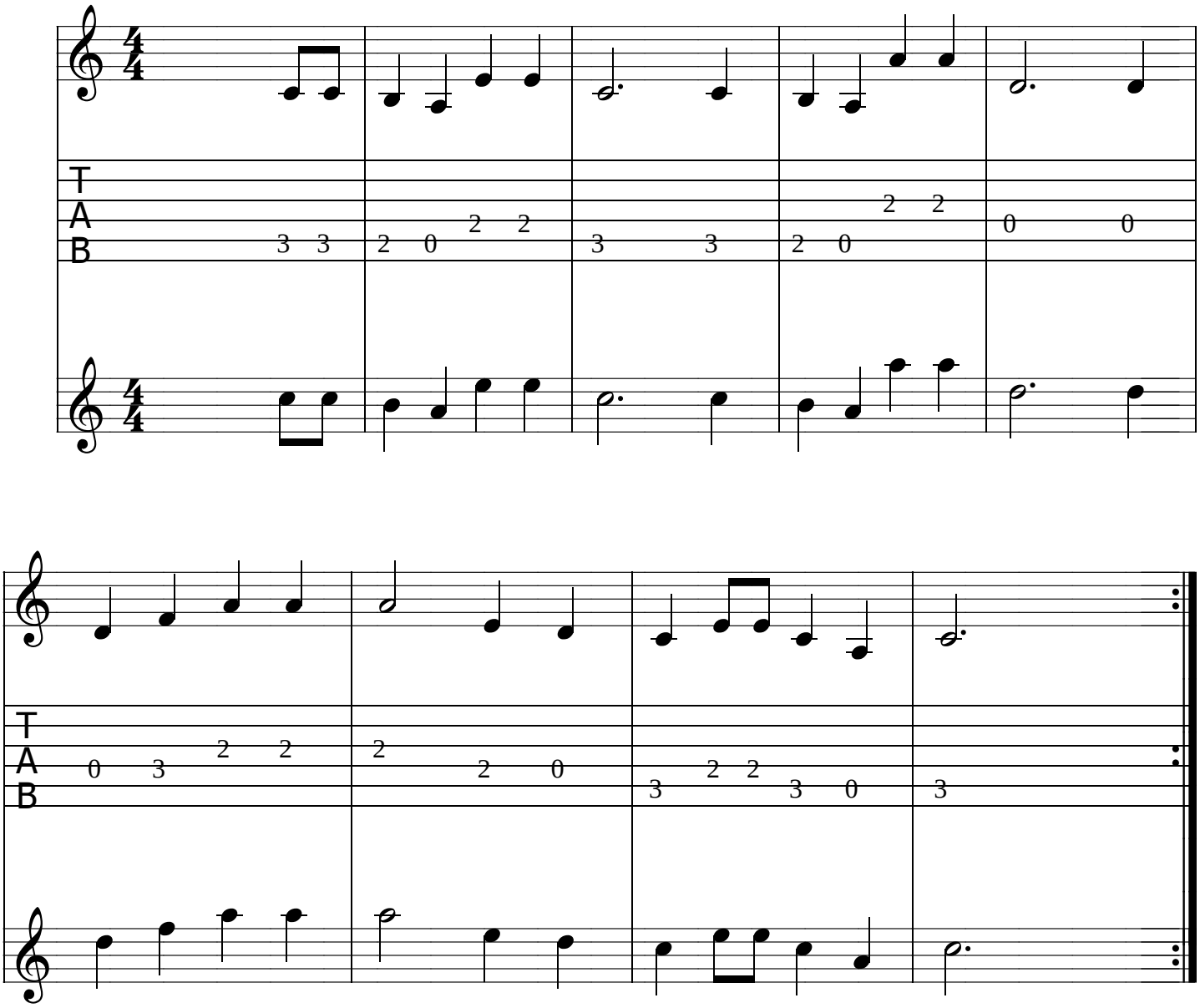

7. SENHORA MÃE SANTÍSSIMA *(Valsa)*

F C F Am Dm Am
Senhora Mãe Santíssima o Vosso filho Ela mandou.
F C F Dm G C7 F
Está na frente da estrada, para quem lhe acompanhar.

F C F Am Dm Am
Para quem lhe acompanhar, com fé e alegria.
F C F Dm G C7 F
Para a Santíssima Casa Dela, Ela espera todo dia.

F C F Am Dm Am
Ela espera todo dia, o Divino Pai chamar.
F C F Dm G C7 F
Para a Santíssima Casa Dela, todo filho lá chegar.

F C F Am Dm Am
Todo filho lá chegar, e Ela todos receber.
F C F Dm G C7 F
Para dar a Santa Glória, àquele que merecer.

7. SENHORA MÃE SANTÍSSIMA

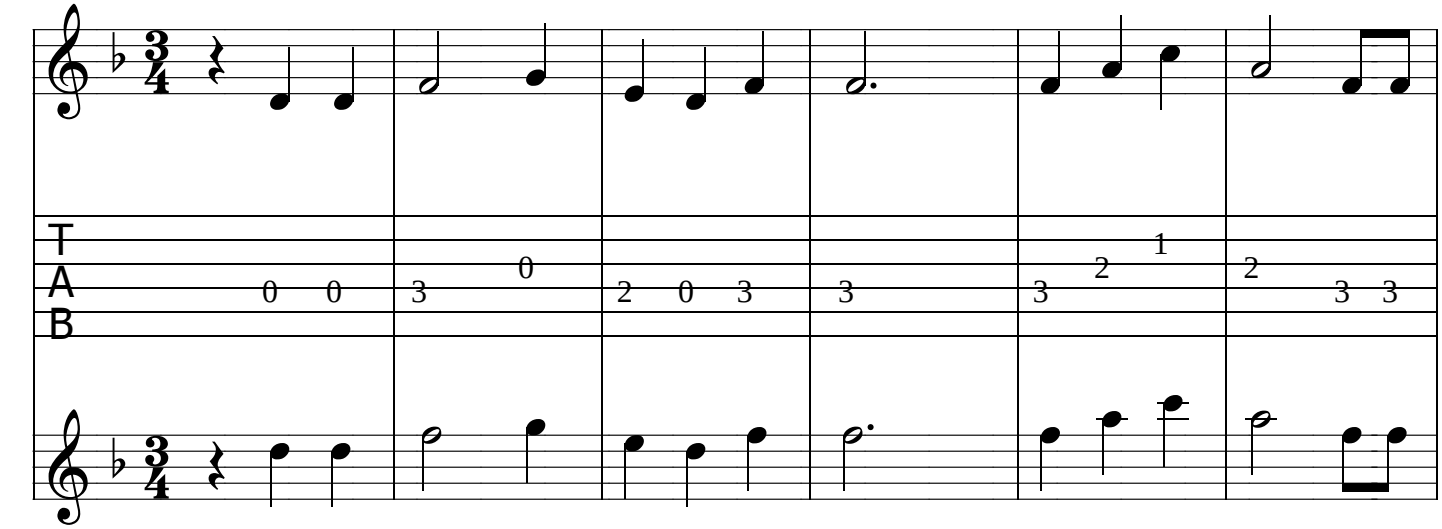

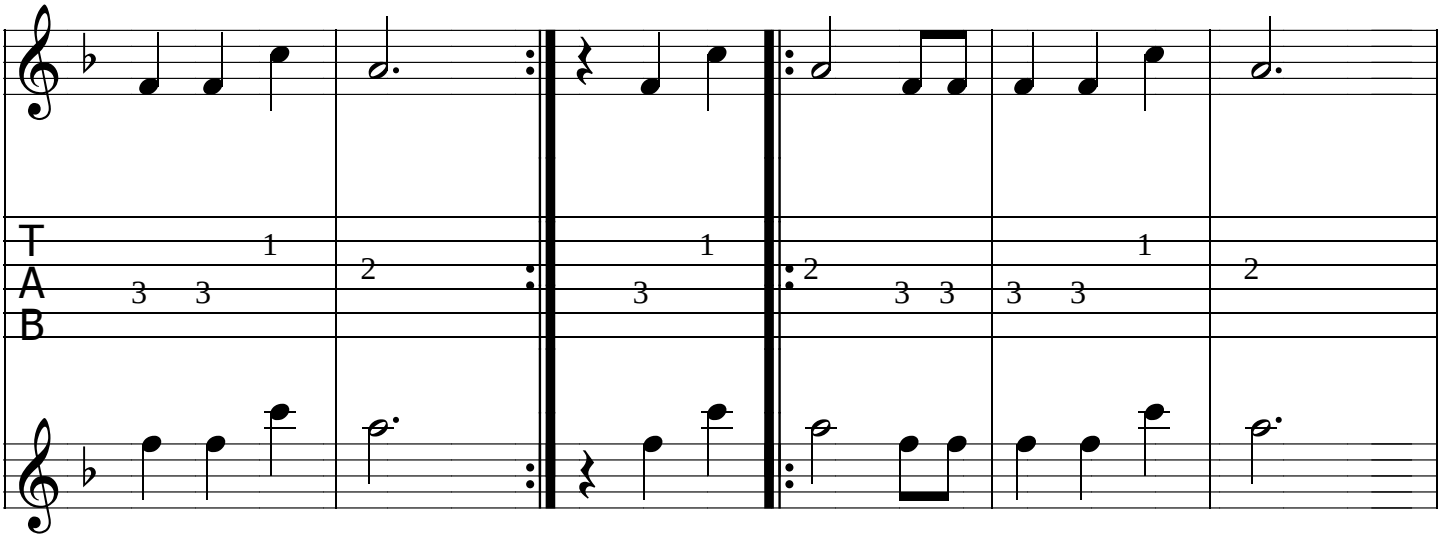

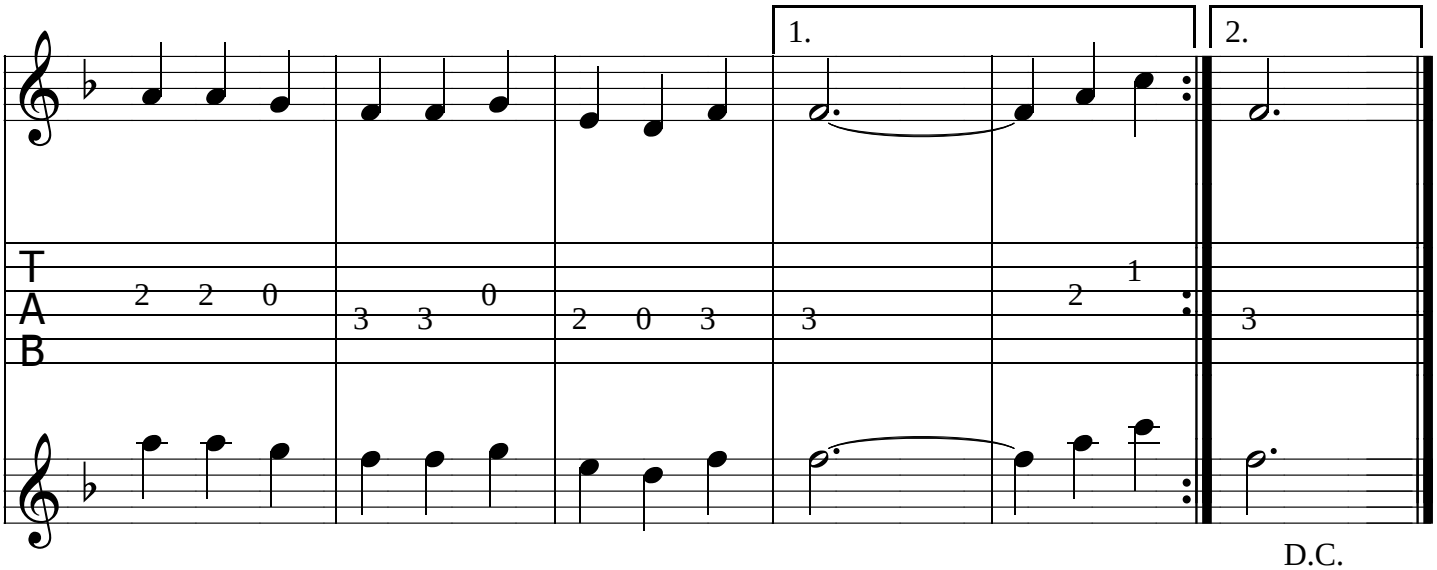

D.C.
ao FIM

8. <u>OH! MEU PAI ETERNO</u>

(João Pereira) ***<u>(Fecha-se o Cruzeiro da mesa com 4 velas, em pé, 2 homens e 2 mulheres, apenas neste hino.)</u>***

C G C G C
Oh! Meu Pai Eterno é Soberano Senhor.
C G Am F C G C
É Rei no céu e na Terra, um Pai Criador.

Oh! Virgem Mãe é Soberana Senhora.
Rainha no Céu e na Terra, Oh! Mãe Criadora.

Oh! Meu Pai Eterno é Soberano Senhor.
Me perdoai os meus pecados, Oh! Pai Criador.

Oh! Virgem Mãe é Soberana Senhora.
Me perdoai as minhas culpas, Oh! Mãe Poderosa.

Oh! Meu Pai Eterno do Céu, Jesus Cristo Salvador.
Nasceu de Maria Virgem, sofreu por Vosso Amor.

8. OH! MEU PAI ETERNO

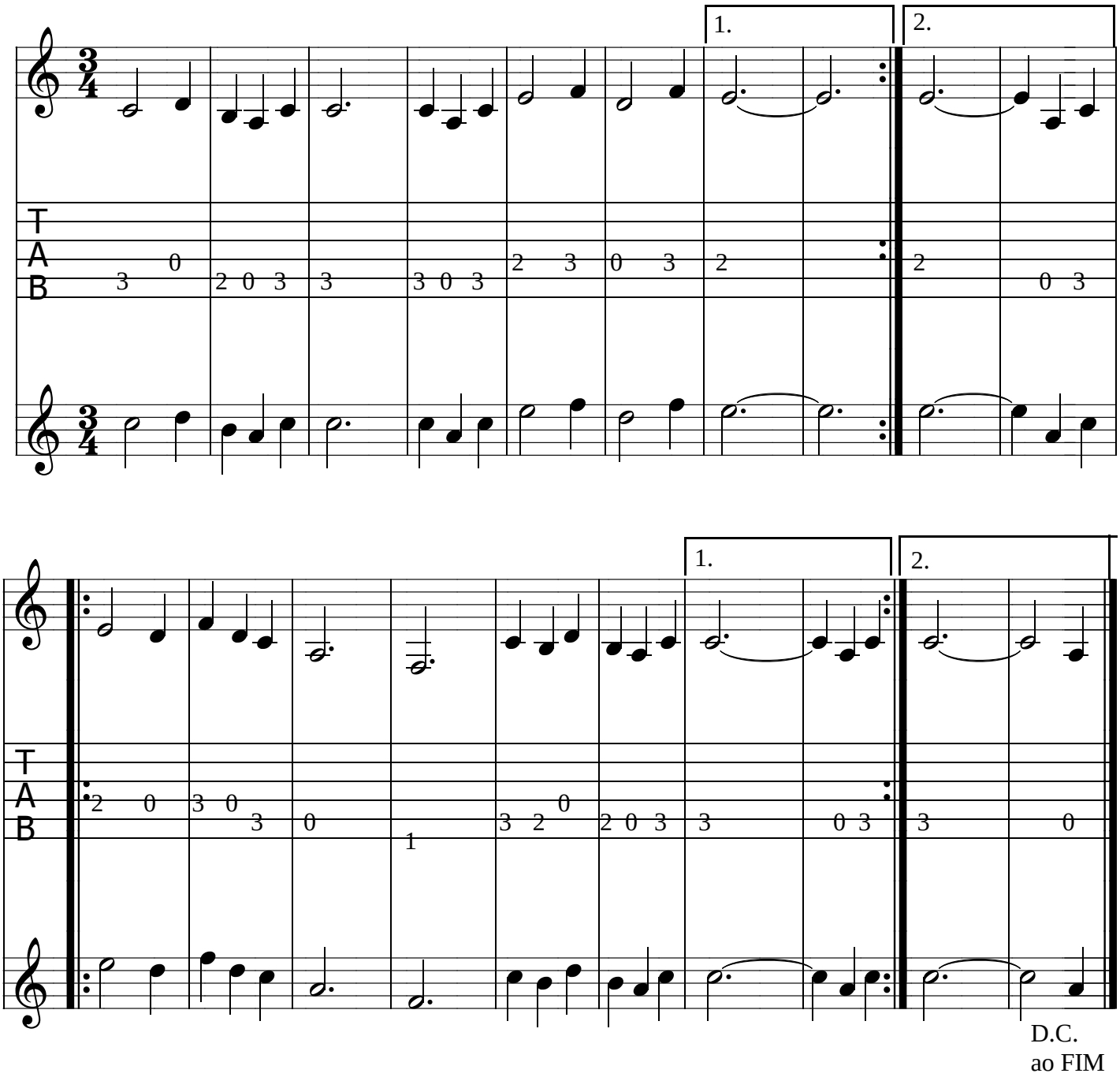

9. <u>ME DESPEÇO MEUS IRMÃOS</u>

(Joaquim Português)

D **D7** **G**
Me despeço meus irmãos, porque vou me apresentar.
A D Bm Em A D
Vou alegre e satisfeito, para meu pai me consolar.

Eu vou com muita alegria, porque Mamãe me chamou.
Quem me deu esta verdade, foi o nosso Pai Criador.

Eu não posso Vos levar, porque não tenho poder.
Para seguir a verdade, é preciso compreender.

Para não seguir a Verdade, não é preciso rezar.
Todos nós temos a certeza, deste mundo se ausentar.

9. ME DESPEÇO MEUS IRMÃOS (Marcha)

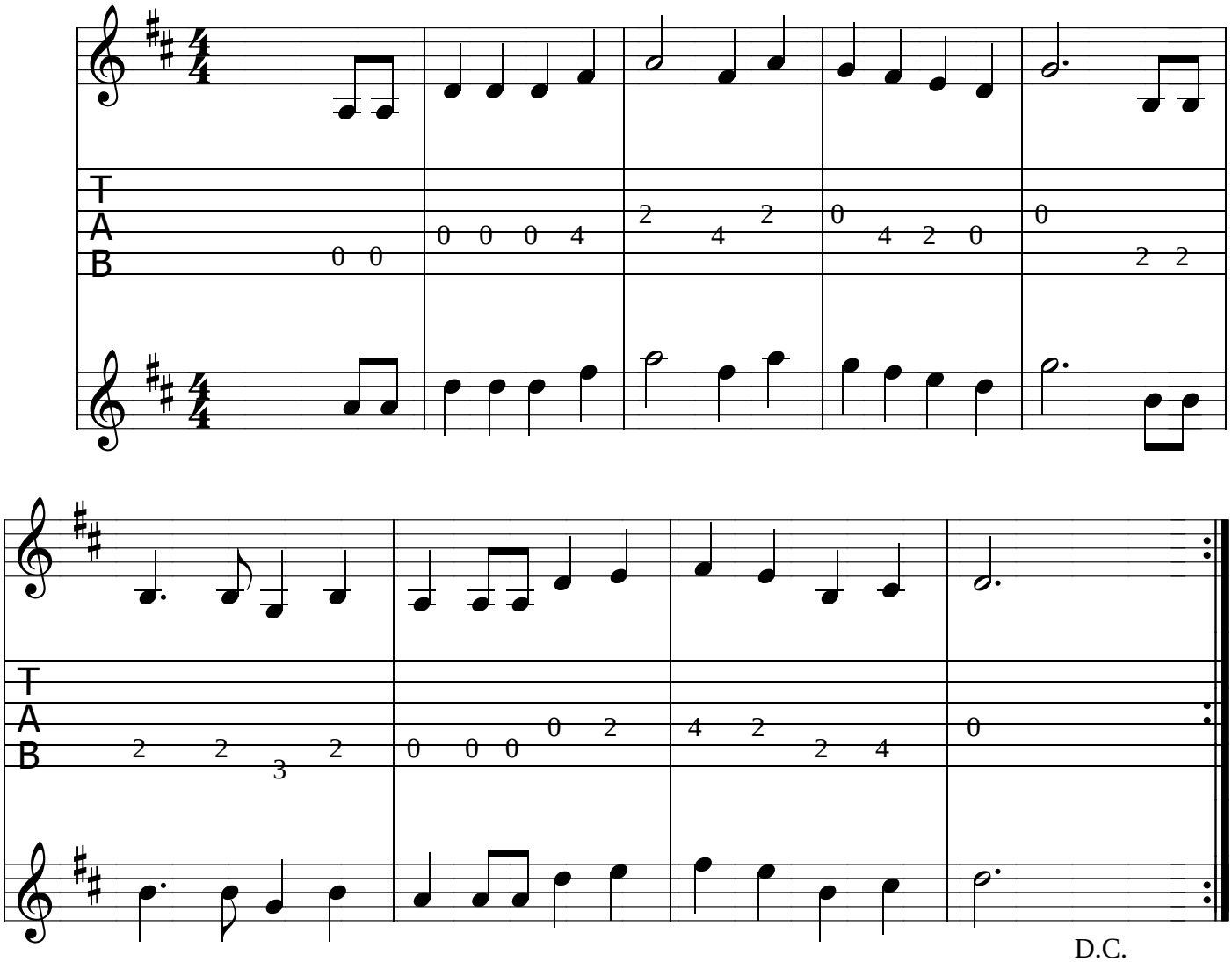

D.C.
ao FIM

10. PISEI NA TERRA FRIA *(Marcha)* (Não se Baila – só as vozes – em pé)
(Obs: Este hino só é cantado nos Hinários de Reis, São João,
Nossa Senhora da Conceição, Natal e Passagem do Mestre.)

Bm F# Bm B7 Em
Pisei na terra fria, nela eu senti calor.
Bm F# Bm
Ela é quem me dá o pão, a minha Mãe, que nos criou.

Bm F# Bm B7 Em
À minha Mãe, que nos criou e me dá todos os ensinos,
Bm F# Bm
a matéria eu entrego a Ela e meu espírito ao Divino.

Bm F# Bm B7 Em
Do sangue das minhas veias eu fiz minha assinatura.
Bm F# Bm
Meu Espírito, eu entrego a Deus, e o meu corpo, à sepultura.

Bm F# Bm B7 Em
Meu corpo na sepultura, desprezado no relento.
Bm F# Bm
Alguém fala em meu nome, alguma vez em pensamento.
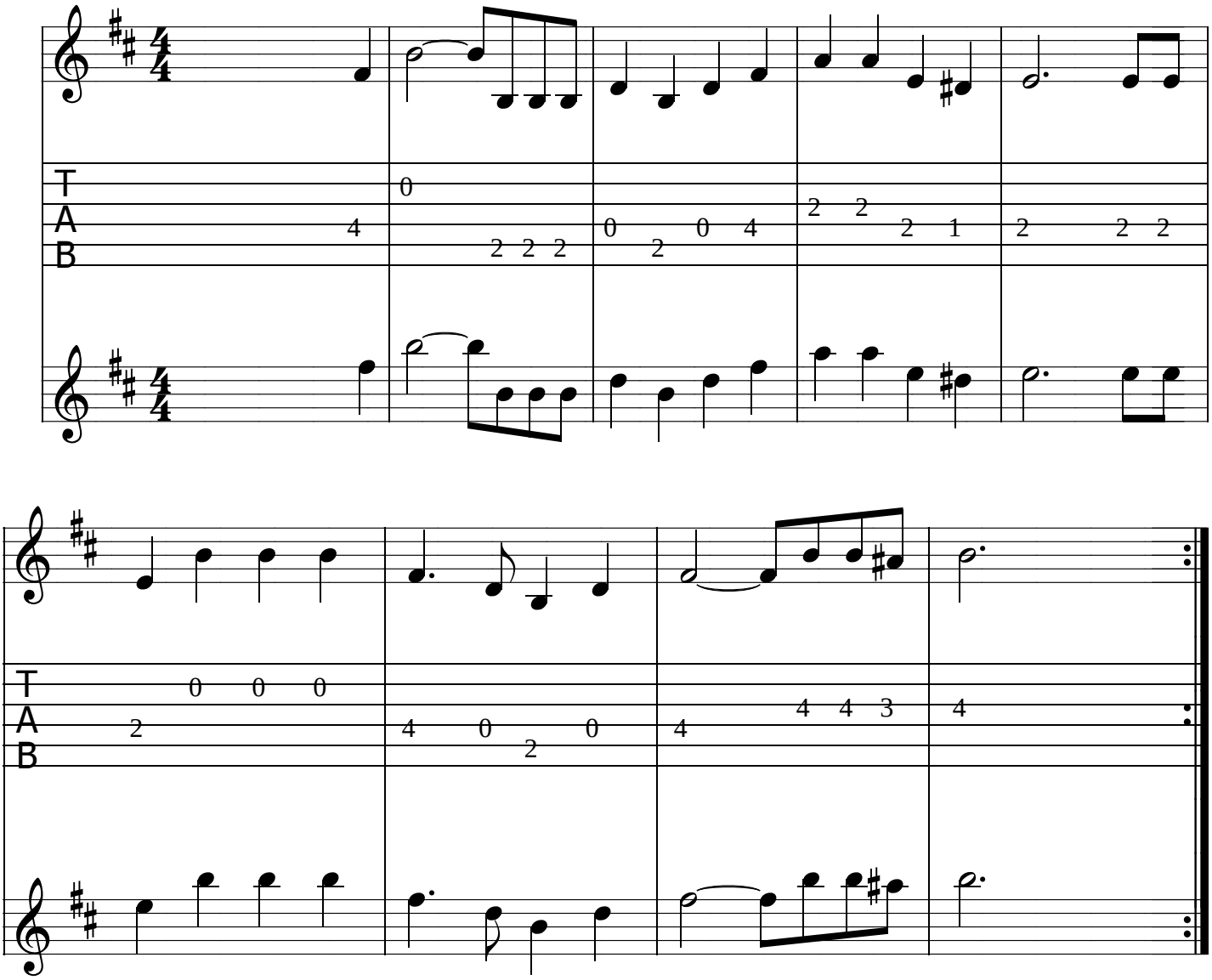
10. PISEI NA TERRA FRIA